

Wetterbeobachtungen aus Mitteldeutschland

Ort	Berghöhe Luftdruck in Seehöhe (Barometer)	Freitag, den 2.5.52				Samstag, den 3.5.52				Dresden-Waldsiedlung Gesamtstrahlung gestern 540 kcal/cm²	Temperaturwerte Leipzig											
		Wind Wetter	Wetter Wolke	Luft Temp. in 10m Höhe	Wind Wetter	Wetter Wolke	Luft Temp. in 10m Höhe	Wind Wetter	Wetter Wolke		Luft Temp. in 10m Höhe	Luft Temp. gestern	Mittel gestern									
Fichtelberg 1213	1213	NE 15	0	8 15	ESE 20	0	8 15	8	SE 40	0	8 15	7	14	5	4	Wasserstände heute (Höhe in cm)	Erst- höhe	Min. 5 cm Höhe	2.9			
Berka 1152	1152	E 35	0	8 13	E 35	0	8 13	7	SE 30	0	8 13	7	10	2	0	Schöna	2 1/2 cm	31.3	13.5			
Inselberg 920	920	NE 40	0	9 12	E 40	0	9 12	7	E 40	0	9 12	7	13	6	5	Kirch- hain	3 cm	12.0	50 cm	14.5		
Sonneberg 635	635	NE 50	0	9 11	NNE 40	0	9 11	7	NE 30	0	9 11	7	14	6	4	Dresden	200	-7	10 cm	12.6	100 cm	11.7
Wismar 266	266	E 20	0	10 16	E 20	0	10 16	8	ENE 10	0	10 16	8	16	5	2	Meißen	267	11	100 cm	11.7	100 cm	11.7
Gera 303	303	NE 15	0	10 14	ENE 5	0	10 14	8	ENE 10	0	10 14	8	17	5	2	Riesa	283	14	100 cm	11.7	100 cm	11.7
Wernigerode 240	240	ENE 10	0	10 15	ESE 6	0	10 15	8	E 10	0	10 15	8	18	4	2	Torgau	277	14	100 cm	11.7	100 cm	11.7
Magdeburg 82	82	NE 20	0	10 15	NNE 15	0	10 15	8	NNE 15	0	10 15	8	18	5	2	Wittenberg	339	8	100 cm	11.7	100 cm	11.7
Halle 91	91	NE 20	0	10 15	E 20	0	10 15	8	E 15	0	10 15	8	19	6	2	Dessau	268	8	100 cm	11.7	100 cm	11.7
Leipzig 148	148	ENE 10	0	10 14	ENE 10	0	10 14	8	ENE 10	0	10 14	8	20	5	3	Barby	277	13	100 cm	11.7	100 cm	11.7
Collm & Köcker 406	406	E 15	0	10 15	ENE 15	0	10 15	8	E 20	0	10 15	8	17	4	4	Magdeburg	229	8	100 cm	11.7	100 cm	11.7
Pleissen 329	329	NNE 25	0	10 13	NNE 15	0	10 13	7	SHI 0	0	10 13	7	18	5	2	Naumburg	239	14	100 cm	11.7	100 cm	11.7
Chemnitz 374	374	ENE 10	0	10 14	E 10	0	10 14	8	ESE 5	0	10 14	8	17	6	3	Halle-Trachitz	230	-6	100 cm	11.7	100 cm	11.7
Dresden 237	237	ENE 20	0	10 14	NE 20	0	10 14	8	E 10	0	10 14	8	19	6	4	Berlin	182	-10	100 cm	11.7	100 cm	11.7
Görlitz 236	236	NNE 15	0	10 14	ENE 5	0	10 14	7	E 15	0	10 14	7	17	5	3	Pritzsch	316	-12	100 cm	11.7	100 cm	11.7

MD-WV 301

Sämtliche Zeitangaben in MEZ (Mittel-europäische Zeit)

Mit der DDR am 29.8.51 VIII-K2-D-O-2.51 Nr. 24

# Wetterkarte

Herausgeber: Meteorologischer Dienst der Deutschen Demokratischen Republik  
Mitteldeutsche Wetterdienststelle Leipzig

Anschrift: Leipzig O 27, Leninstraße 149, Fernruf Leipzig 81875 und 61811.  
Erscheint täglich, Postbezugs monatlich DM 6,- (einschl. Zustellgebühren). Nachdruck, auch auszugsweise, ohne Genehmigung nicht gestattet. Bei unregelmäßiger Lieferung sind Bestellungen nur an das Zustellpostamt zu richten.

Jahrgang: 1952

Sonntag, den 3. Mai 1952

Nummer: 124

## Verlauf verschiedener klimatologischer Elemente in Leipzig im April 1952

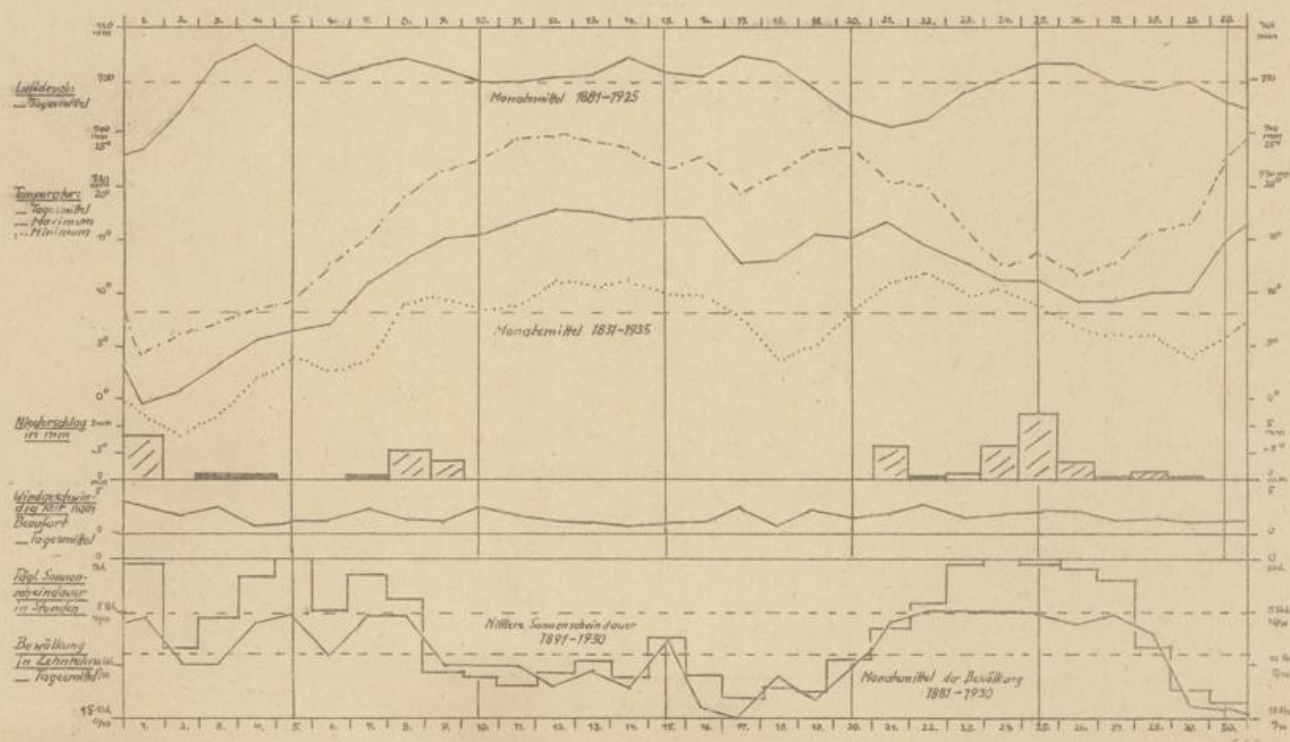

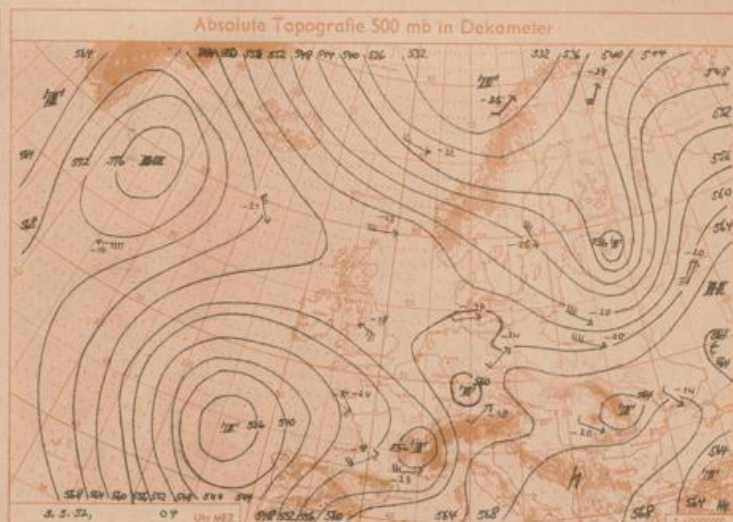
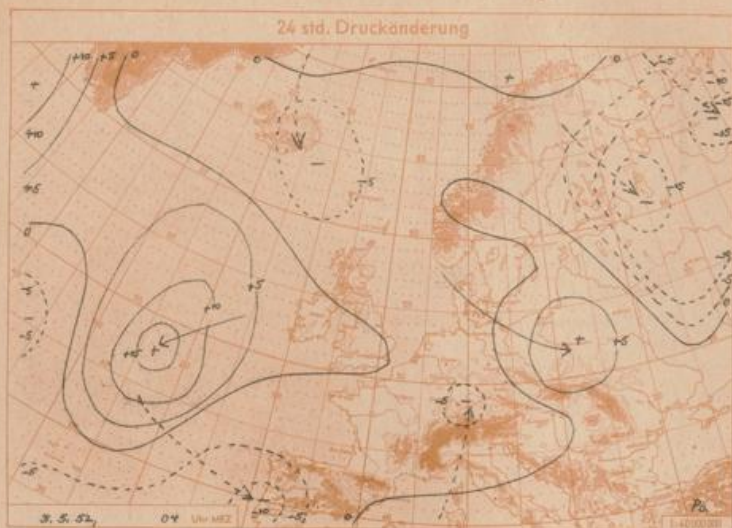
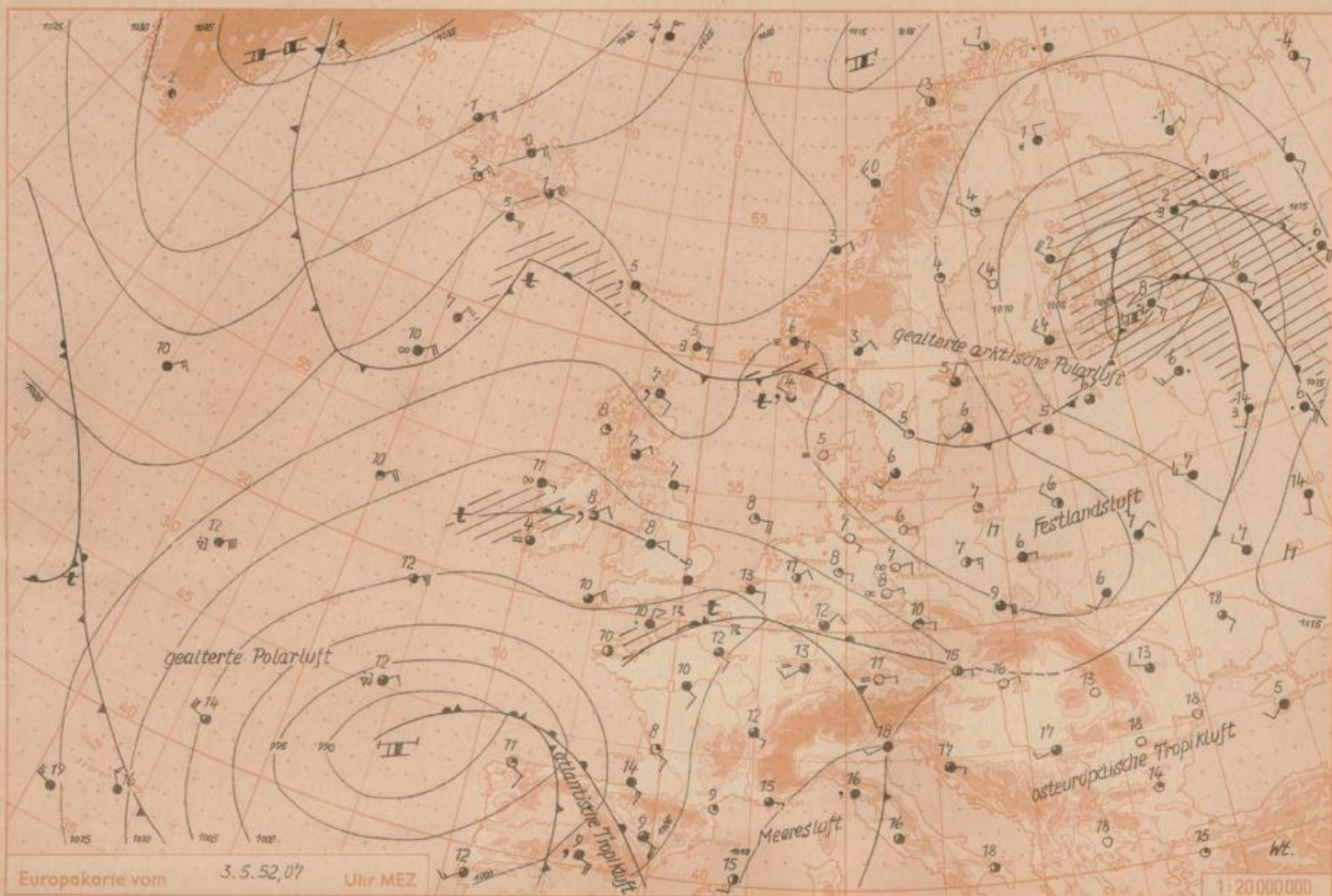

**Wetterlage und Wetterentwicklung:** Mitteldeutschland verblieb bei heiterem bis wolkenlosem Wetter am Freitag unter Einfluß eines vom Grönlandhoch sich nach Südosten erstreckenden Hochdruckkeiles. Am Sonnabend früh bildete sich durch Ausstrahlung gebietsweise Hochnebel, der sich am Vormittag aber rasch wieder auflöste.

Auf der Vorderseite des langsam weiter nach Südosten ziehenden Zentraltiefs über der Biskaya wird wieder in verstärktem Maße Mittelmeerluft nach Deutschland geführt. Dabei bringen in der Folgezeit Teilstörungen mit Gewittern nach Mitteldeutschland vor.

**Vorhersage für Sonntag, ausgegeben am Sonnabend um 12 Uhr:** In Mitteldeutschland wechselnd bewölkt, zeitweise noch heiter, im Laufe des Nachmittags aufkommende örtliche Gewitter.

Tageshöchsttemperaturen um 20 bis 25 Grad, schwül, Nachttemperaturen nahe 10 Grad. Schwache bis mäßige Winde um Südost.

**Weitere Aussichten:** Vorerst noch Fortbestand des warmen Wetters mit Gewittern.

Po.