

| Stationen | Seehöhe | 13 Uhr gestern | | | | Sonntag, den 12.12.56 | | | | 19 Uhr | | | | 01 Uhr heute | | | | Sonntag, den 13.12.56 | | | | Erleuchtungsstunden | | | |
|---------------|---------|----------------|-------|-------|-------|-----------------------|-------|-------|-------|--------|-------|-------|-------|--------------|-------|-------|-------|-----------------------|-------|-------|-------|---------------------|------|-----|--|
| | | Wind | Wolke | Temp. | Luft. | Wind | Wolke | Temp. | Luft. | Wind | Wolke | Temp. | Luft. | Wind | Wolke | Temp. | Luft. | Wind | Wolke | Temp. | Luft. | | | | |
| Fichtelberg | 1213 | WSW70 | 0 | 1 | 0 | WSW55 | 0 | 1 | 0 | WSW50 | 0 | 2 | 0 | WSW50 | 0 | 1 | 0 | 2 | 0 | 4.24 | 3 | | | | |
| Brackeb. | 1152 | SW70 | 0 | 2 | 0 | SW65 | 0 | 2 | 0 | SW70 | 0 | 3 | 0 | SW70 | 0 | 3 | 0 | 4.71 | 3 | 1 | 2 | 2 | 3.11 | 19 | |
| Inshberg | 920 | SW70 | 0 | 3 | 0 | | | | | | | | | | | | | | | | | | | | |
| Berlesg. | 834 | SW30 | 0 | 5 | 3 | SW30 | 0 | 4 | 0 | SW30 | 0 | 5 | 1 | SW55 | 0 | 1 | 0 | 9.22 | 4 | 2 | 5 | 3 | 2 | 3 | |
| Sonneberg | 630 | WSO | 0 | 5 | 0 | SW90 | 0 | 4 | 1 | SW30 | 0 | 6 | 2 | SW20 | 0 | 4 | 4 | 9.44 | 6 | 3 | 6 | 5 | 4 | 8 | |
| Arkona | 41 | SW35 | 0 | 8 | 2 | SW20 | 0 | 10 | 5 | 2 | SSW25 | 0 | 7 | 1 | SSW40 | 0 | 10 | 9 | 2 | 8 | 3 | 6 | 2 | | |
| Schweln | 66 | SSW30 | 0 | 9 | 3 | SSW25 | 0 | 10 | 6 | 2 | S25 | 0 | 9 | 1 | S25 | 0 | 10 | 10 | 3 | 9 | 8 | 7 | 1 | | |
| Wormmünde | 13 | S20 | 0 | 9 | 3 | S15 | 0 | 10 | 6 | 2 | S20 | 0 | 8 | 1 | S20 | 0 | 10 | 11 | 3 | 9 | 8 | 7 | 0.6 | | |
| Merow | 50 | SW30 | 0 | 9 | 3 | SSW30 | 0 | 10 | 6 | 2 | SSW30 | 0 | 8 | 1 | SSW40 | 0 | 10 | 10 | 3 | 9 | 8 | 7 | 0.3 | | |
| Grüfow-Walk | 3 | SSW40 | 0 | 9 | 2 | SSW35 | 0 | 10 | 6 | 2 | S25 | 0 | 8 | 1 | SSW45 | 0 | 10 | 10 | 2 | 9 | 7 | 5 | 1 | | |
| Ückermünde | 7 | SSW30 | 0 | 9 | 3 | SW25 | 0 | 10 | 3 | 2 | SSW20 | 0 | 8 | 2 | SSW30 | 0 | 10 | 10 | 3 | 10 | 3 | 5 | 10.1 | | |
| Witzschberge | 26 | WSW20 | 0 | 10 | 3 | WS | 0 | 10 | 3 | 1 | SSW15 | 0 | 9 | 2 | SSW15 | 0 | 10 | 10 | 3 | 10 | 3 | 6 | 10.1 | | |
| Neustrelitz | 70 | SSW25 | 0 | 8 | 0 | SSW25 | 0 | 10 | 8 | 2 | SSW25 | 0 | 8 | 1 | SSW25 | 0 | 10 | 10 | 4 | 10 | 3 | 6 | 0.2 | | |
| Angermünde | 61 | SW15 | 0 | 8 | 2 | SW5 | 0 | 10 | 9 | 2 | SSW15 | 0 | 9 | 3 | SSW15 | 0 | 10 | 12 | 9 | 3 | 9 | 6 | 0.2 | | |
| Gerdelegen | 55 | SW20 | 0 | 10 | 4 | SW5 | 0 | 10 | 9 | 2 | SSW15 | 0 | 10 | 3 | SW15 | 0 | 10 | 11 | 10 | 3 | 11 | 9 | 10.1 | | |
| Magdeburg | 80 | SW5 | 0 | 9 | 2 | SW5 | 0 | 10 | 9 | 2 | SSW10 | 0 | 10 | 2 | SSW5 | 0 | 10 | 12 | 7 | 11 | 8 | 5 | 0.5 | | |
| Potsdam | 92 | SW15 | 0 | 9 | 3 | SW20 | 0 | 10 | 10 | 3 | SSW25 | 0 | 10 | 3 | SW25 | 0 | 10 | 12 | 9 | 4 | 9 | 7 | 10.1 | | |
| Frankfurt/O | 56 | SW10 | 0 | 9 | 2 | SW15 | 0 | 10 | 11 | 3 | SW10 | 0 | 9 | 3 | SSW20 | 0 | 10 | 14 | 9 | 4 | 9 | 6 | 0.3 | | |
| Wernigerode | 210 | SSW20 | 0 | 9 | 3 | SSW20 | 0 | 10 | 9 | 3 | SSW20 | 0 | 10 | 3 | SSW20 | 0 | 10 | 11 | 10 | 5 | 10 | 6 | 0.4 | | |
| Halbe-Neub. | 115 | SW30 | 0 | 10 | 4 | SW20 | 0 | 10 | 12 | 8 | 1 | SW20 | 0 | 10 | 4 | SW30 | 0 | 10 | 16 | 10 | 4 | 10 | 8 | 1 | |
| Leipzig | 148 | SSW15 | 0 | 10 | 4 | SSW15 | 0 | 10 | 12 | 9 | 3 | SSW20 | 0 | 10 | 4 | S20 | 0 | 10 | 15 | 9 | 5 | 10 | 7 | 1 | |
| Wittenberg | 107 | SW20 | 0 | 9 | 3 | SW20 | 0 | 10 | 12 | 9 | 3 | SW15 | 0 | 10 | 3 | SW20 | 0 | 10 | 16 | 10 | 5 | 10 | 9 | 0.6 | |
| Cottbus-Neub. | 325 | WSW40 | 0 | 8 | 3 | SW40 | 0 | 10 | 12 | 8 | 2 | SW45 | 0 | 8 | 3 | SW45 | 0 | 10 | 15 | 8 | 4 | 8 | 6 | 0.1 | |
| Waldenau | 237 | WSW20 | 0 | 9 | 4 | WSW25 | 0 | 10 | 14 | 9 | 3 | WSW25 | 0 | 10 | 5 | SSW5 | 0 | 10 | 17 | 8 | 4 | 10 | 8 | 0.6 | |
| Cambus | 71 | SW15 | 0 | 9 | 4 | SW15 | 0 | 10 | 14 | 2 | WSW15 | 0 | 10 | 4 | WS | 0 | 10 | 15 | 8 | 3 | 10 | 8 | 6 | 3 | |
| Görlitz | 238 | SSW30 | 0 | 7 | 3 | SSW20 | 0 | 10 | 17 | 1 | SSW20 | 0 | 7 | 2 | SSW20 | 0 | 10 | 17 | 7 | 3 | 8 | 8 | 5 | 1 | |
| Katzenbach | 494 | WSW35 | 0 | 7 | 2 | WSW40 | 0 | 10 | 17 | 2 | SW35 | 0 | 8 | 3 | SSW25 | 0 | 10 | 16 | 6 | 2 | 7 | 6 | 4 | 4 | |
| Weimar | 268 | SSW45 | 0 | 9 | 4 | SSW25 | 0 | 10 | 18 | 2 | SSW20 | 0 | 9 | 3 | S20 | 0 | 10 | 15 | 9 | 5 | 9 | 8 | 7 | 1 | |
| Gera | 303 | SW20 | 0 | 9 | 5 | SSW15 | 0 | 10 | 18 | 3 | SSW20 | 0 | 8 | 3 | SSW20 | 0 | 10 | 16 | 8 | 4 | 10 | 8 | 7 | 1 | |
| Flauen | 408 | SW30 | 0 | 8 | 3 | SW25 | 0 | 10 | 15 | 2 | SSW25 | 0 | 8 | 4 | SSW25 | 0 | 10 | 18 | 7 | 3 | 8 | 7 | 6 | 0.2 | |
| K.Marz-Stadt | 374 | SW30 | 0 | 8 | 3 | SW30 | 0 | 10 | 15 | 2 | SW30 | 0 | 9 | 4 | SSW25 | 0 | 10 | 18 | 9 | 5 | 9 | 7 | 5 | 2 | |

WD-WV 301 (56) Samliche Zeitangaben in MEZ (Mitteleuropäische Zeit) *) Schneehöhe in cm MLI der DDR am 29. 8. 51 VIII-K2-D-0-231 Nr. 214

Täglicher Wetterbericht

des
Meteorologischen und Hydrologischen Dienstes
der
Deutschen Demokratischen Republik

Herausgeber: Mitteldeutsche Wetterdienststelle Leipzig
Leipzig O 27, Linnestraße 169 - Fernruf 61875, 61814.
Dieser Bericht erscheint täglich, nur im Postbezirk erhältlich.
Monatsgebühr: DM 4,- (einschl. zünftlicher Beilagen und einschl. Zustellungsgebühr).
Nachdruck, auch auszugsweise, ohne Genehmigung nicht gestattet.
Bei unregelmäßiger Lieferung sind Beschwerden an das Zustellpostamt zu richten.

Jahrgang 1956 Sonntag, den 16. Dezember Nummer 169

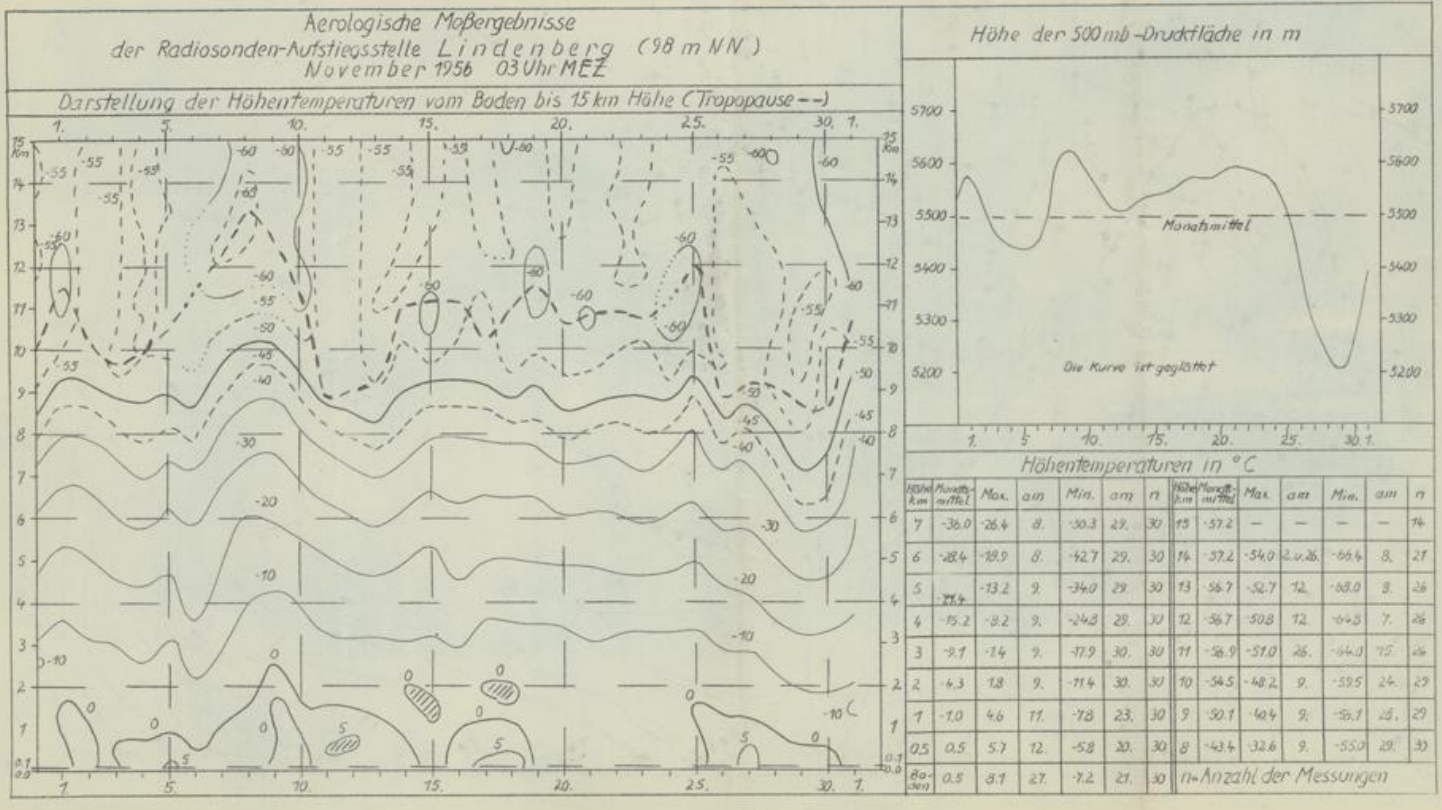

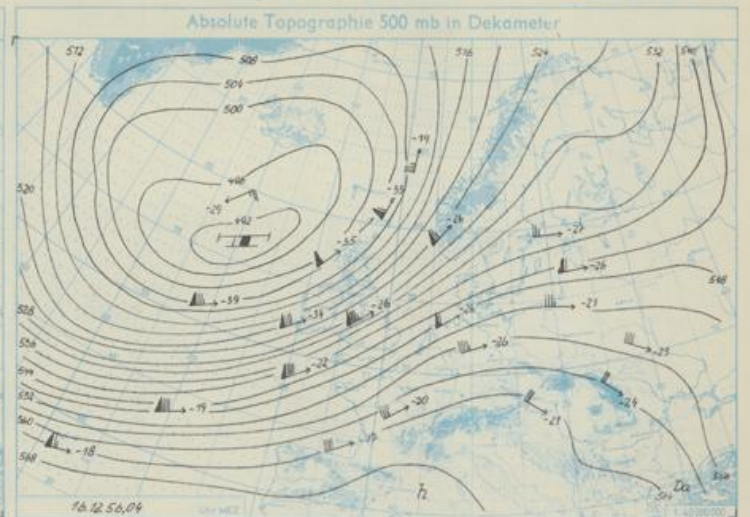
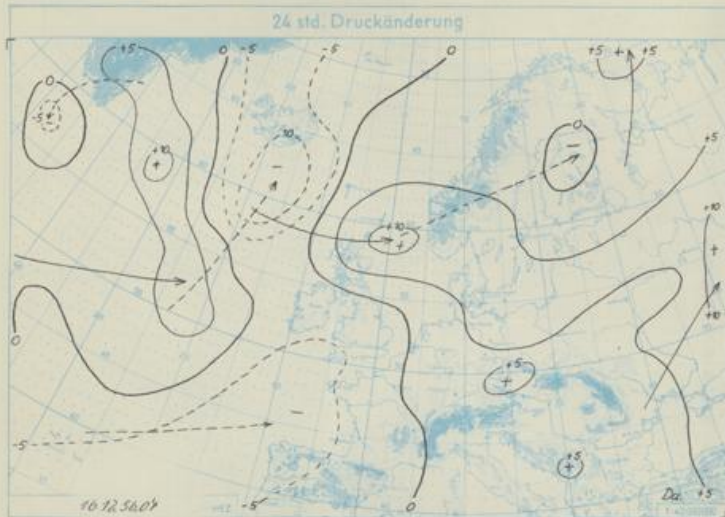
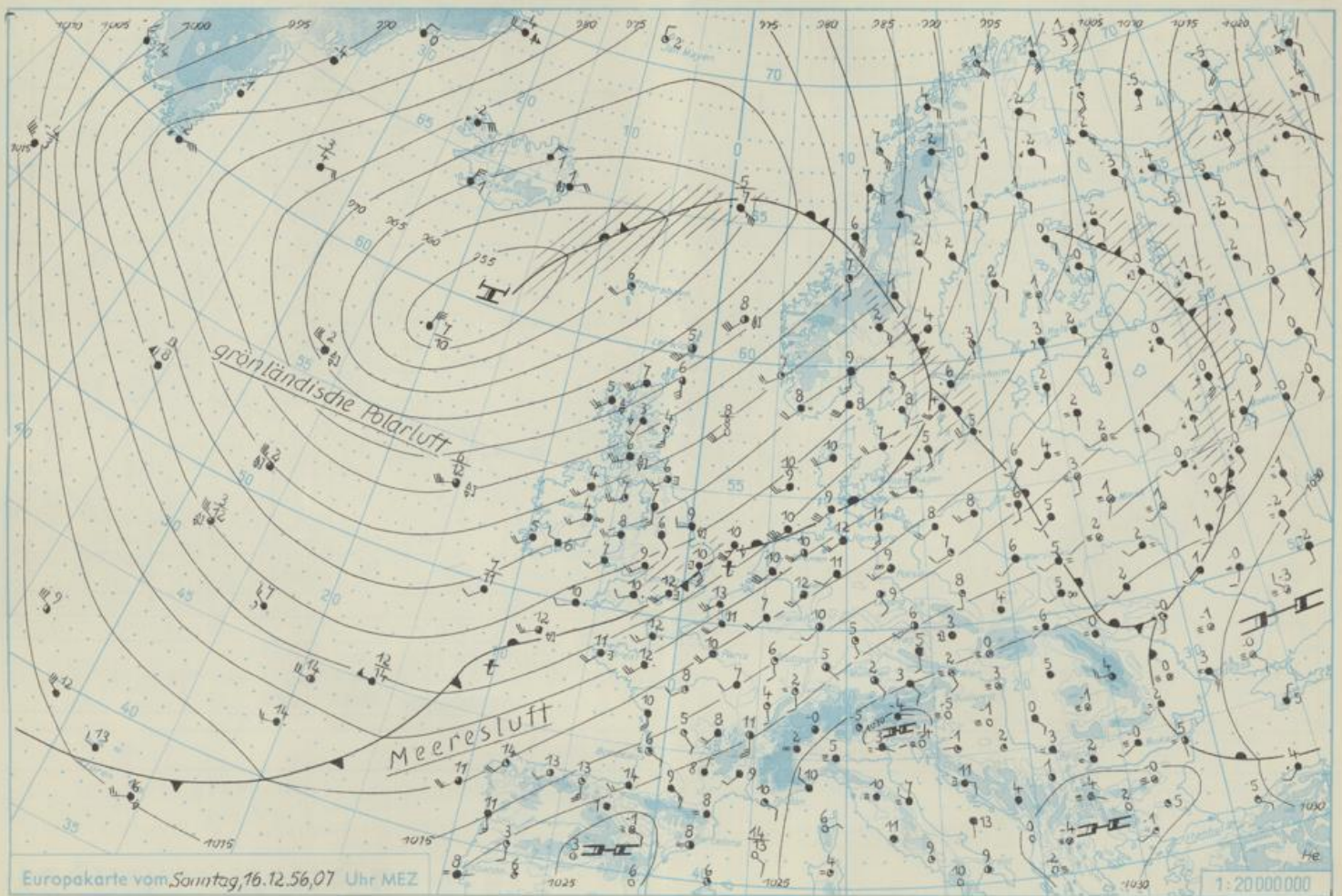

Wetterlage und Wetterentwicklung: Die am Sonnabend früh über Deutschland und Frankreich liegende Kaltfront ist rasch nach Osten weitergezogen. In den nachfolgenden erwärmten Polarluftmassen kam es überwiegend im Süden der DDR zu leichten bis mäßigen Regenfällen. Die Tagestemperaturen stiegen vereinzelt bis 11 Grad an. In der Nacht zum Sonntag erreichte die zu dem Tief von Island gehörende Warmfront unser Gebiet, sie brachte hauptsächlich dem Norden der DDR leichte Niederschläge. Am Sonntag vormittag lockerte die Bewölkung strichweise etwas auf. Die nachfolgende Kaltfront, die Wellenbildungen besitzt, kommt nur langsam nach Osten voran. Das kräftige Tief südlich von Island ändert seine Lage kaum, so daß die südwestliche Luftzufuhr über unserem Gebiet erhalten bleibt.

Vorhersage für Montag, ausgegeben am Sonntag um 11 Uhr: Bei lebhaften südwestlichen Winden wechselnd bewölkt, vereinzelt etwas Regen. Tagestemperaturen im Flachland um 10 Grad, im Bergland Temperaturen über Null. Temperaturen in der Nacht nur wenig absinkend.

Weitere Aussichten: Unbeständiges Westwetter.

He.