

20. 05. 80

BEILAGE zum WITTERUNGSBERICHT Monat FEBRUAR 1980

Wetteramtsbereich BREMEN



NIEDERSCHLAGSHÖHE IN MM

01474 BREMEN-FLUGHAFEN FEBRUAR 1980

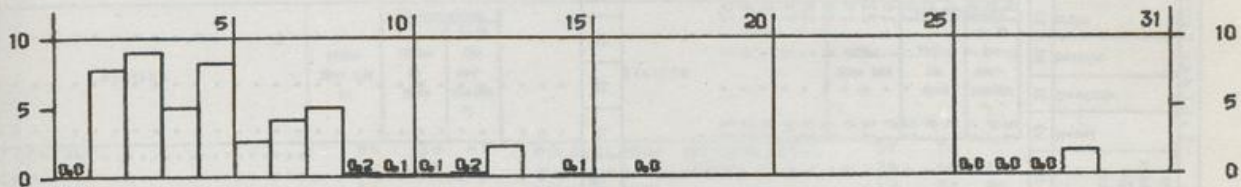

SONNENSCHEINDAUER IN STUNDEN

01474 BREMEN-FLUGHAFEN FEBRUAR 1980

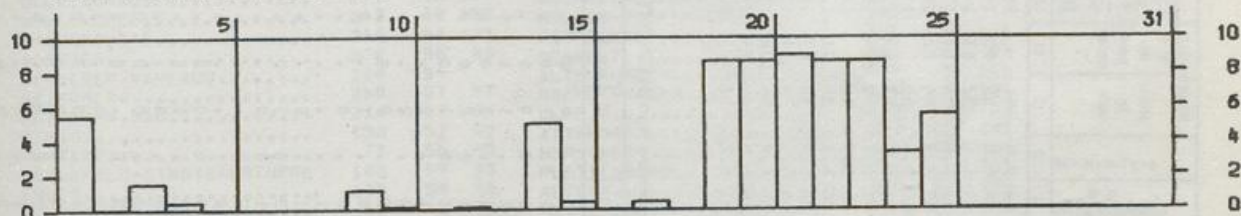

LUFTTEMPERATUR IN GRAD C MAXIMUM, MINIMUM (x) UND MITTEL (◇)

01474 BREMEN-FLUGHAFEN FEBRUAR 1980

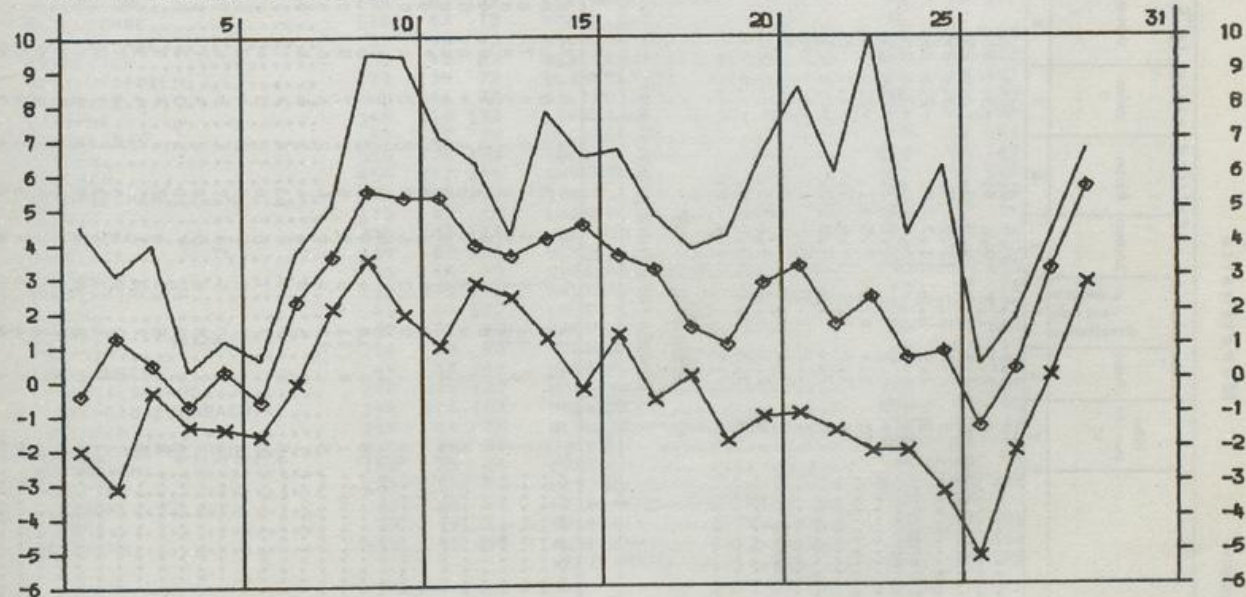

I A 10

Station	Höhe über NN in m	Mittel vom Nord	Abweichung vom Mittel		bochste Datum		tiefste Datum		tiefste am Endboden	Datum	Luftfeuchtigkeit	Wolkung	Höhe in mm	in % des normalen	Niederschlag					Zahl der Tage					Sonnen-scheitdauer in %						
			+	-	Datum	Datum	Datum	Datum							0-10 mm	10-20 mm	20-30 mm	fallend > 0,1 mm	Schnee- cm	Nebel	Gewitter	heißere	kalte	Sonnige	Forttägige	Ersttägige	In Std.	In %			
1	2	3	4	5	6	7	8	9	10	11	12	13	14	15	16	17	18	19	20	21	22	23	24	25	26	27	28	29	30	31	
Wangerooze	6	1.9	0.5	6.5	10.21.	-2.4	2.	-2.8	2.	88	5.9	51	15	11	6	7	12	5	18	5	17	3	15	17	15	17	56				
Aurich	4	2.3	1.3	9.6	9.	-3.2	25.	-4.5	2.	92	6.8	50	98	14	9	4	4	9	19	3	17	1	16	1	16	52					
Brake (Unterveeser)	5	2.2	1.4	8.9	23.	-2.5	25.	-3.3	2.	89	6.1	32	67	14	8	5	10	3	17	4	20	5	14	1	14	61					
Elowechterdamm	8	2.8	2.0	11.1	9.	-3.4	25.	-5.0	25.	91	6.2	52	102	15	8	1	4	5	18	5	18	6	13	1	13	61					
Lönigen	22	3.5	2.3	11.7	9.	-2.5	26.	-4.1	25.	87	5.9	46	82	16	9	1	3	1	19	6	19	6	16	1	16	61					
Ahlhorn	48	2.5	10.4	9.	-3.4	26.	-2.5	2.	81	5.5	83	143	13	12	4	3	2	5	1	14	1	18	4	18	4						
Nordhorn	24	4.9	3.2	13.2	21.23.	-2.6	25.	-4.5	20.	91	6.1	57	124	15	8	2	5	6	12	6	21	1	18	4	18						
Bederkesa	27	1.4	0.7	8.5	21.	-3.0	25.	-5.4	23.	86	5.9	52	16	11	2	4	3	9	18	5	19	1	16	1	16	60					
Dörpen	6	3.0	1.8	11.4	9.	-2.6	23.	-4.3	2.	90	5.7	36	71	17	10	6	7	11	5	19	5	17	1	17	1	17	52				
Jever	7	2.2	1.2	9.0	23.	-2.6	23.	-5.0	26.	88	6.4	40	87	15	8	1	6	7	13	1	18	1	17	2	15	64					
Jork	1	1.6	1.1	8.4	10.	-3.9	26.	-4.2	2.	90	6.1	34	74	17	11	5	7	9	2	17	2	17	1	14	1	14	52				
Langeoog	5	2.1	0.7	7.7	23.	-2.3	2.	-3.5	20.	87	6.0	56	108	9	9	1	3	5	16	1	18	1	15	1	15	64					
Teufelsmoor	6	2.1	1.6	8.8	23.	-2.7	20.	-7.5	22.	89	6.0	41	71	14	9	1	3	10	4	18	1	15	1	15	1	15	50				
Thiene	45	3.3	2.3	13.0	9.	-4.0	23.	-4.5	27.	91	6.2	51	13	9	2	3	4	12	3	20	3	20	3	20	3	20	1	1	1	1	1
Bassum	53	2.4	10.1	9.	-3.7	27.	-3.7	27.																							

\*) Zeitraum 1951-1960

\*\*) Zeitraum 1951-1960

Tägliche Niederschlagshöhen (mm) - von 7 Uhr mittlerer Ortzeit des angegebenen Tages bis 7 Uhr des Folgetages -

Station	Höhe über NN in m	1	2	3	4	5	6	7	8	9	10	11	12	13	14	15	16	17	18	19	20	21	22	23	24	25	26	27	28	29	30	31					
Bederkes	27	12	7	6	5	1	6	13	0	0	0	2	0	2	0	0	0	0	0	0	0	0	0	0	0	0	0	0	0	0	0	0	0	0			
Cuxhaven (Wst)	5	10	5	4	3	0	5	8	0	0	0	1	0	2	0	1	0	0	0	0	0	0	0	0	0	0	0	0	0	0	0	0	0	0	0		
Varel	7	11	10	5	7	2	7	7	0	0	0	0	0	2	0	0	0	0	0	0	0	0	0	0	0	0	0	0	0	0	0	0	0	0	0		
Wilhelmshaven	1	0	12	6	3	5	1	3	8	0	0	1	2	1	0	1	0	0	0	0	0	0	0	0	0	0	0	0	0	0	0	0	0	0	0	0	
Wangerooze	6	5	8	6	5	1	5	10	0	0	1	1	2	1	0	2	0	0	0	0	0	0	0	0	0	0	0	0	0	0	0	0	0	0	0	0	
Biersum	2	0	9	7	7	2	1	4	8	0	0	1	2	1	0	1	0	0	0	0	0	0	0	0	0	0	0	0	0	0	0	0	0	0	0	0	
Norderney (Wst)	13	1	9	5	6	3	1	4	9	0	0	0	2	1	0	1	0	0	0	0	0	0	0	0	0	0	0	0	0	0	0	0	0	0	0	0	
Aurich	4	1	9	8	6	8	1	4	7	0	1	4	3	1	0	2	0	0	0	0	0	0	0	0	0	0	0	0	0	0	0	0	0	0	0	0	0
Bentheim	45	7	12	6	8	2	2	1	0	0	1	4	2	2	0	2	0	0	0	0	0	0	0	0	0	0	0	0	0	0	0	0	0	0	0	0	0
Nordhorn	24	0	9	14	6	6	1	2	1	0	0	6	2	2	0	1	0	0	0	0	0	0	0	0	0	0	0	0	0	0	0	0	0	0	0	0	0
Saunsielk	39	0	10	4	7	8	2	7	6	0	0	2	0	0	0	0	0	0	0	0	0	0	0	0	0	0	0	0	0	0	0	0	0	0	0	0	0
Jork	1	0	11	3	5	5	1	7	5	0	0	2	0	0	0	0	0	0	0	0	0	0	0	0	0	0	0	0	0	0	0	0	0	0	0	0	0
Stadersand	5	2	11	4	6	6	2	6	6	0	0	2	2	1	0	0	0	0	0	0	0	0	0	0	0	0	0	0	0	0	0	0	0	0	0	0	0
Freiburg (Elbe)	1	5	8	10	4	1	4	5	8	0	0	2	2	1	0	0	0	0	0	0	0	0	0	0	0	0	0	0	0	0	0	0	0	0	0	0	0
Sulingen	45	0	7	9	9	13	4	1	5	1	0	2	0	3	0	1	0	0	0	0	0	0	0	0	0	0	0	0	0	0	0	0	0	0	0	0	0
Verden	30	7	7	8	6	2	3	4	1	1	0	2	0	3	0	1	0	0	0	0	0	0	0	0	0	0	0	0	0	0	0	0	0	0	0	0	0
Bassum	53	0	7	13	5	10	2	4	2	0	0	1	0	2	0	0	0	0	0	0	0	0	0	0	0	0	0	0	0	0	0	0	0	0	0	0	0
Rotenburg (Wümme)	24	10	9	14	7	6	6	6	6	0	0	2	0	0	0	0	0	0	0	0	0	0	0	0	0	0	0	0	0	0	0	0	0	0	0	0	0
Wallhöfen	39	1	18	6	5	8	2	4	7	0	0	1	0	3	0	0	0	0	0	0	0	0	0	0	0	0	0	0	0	0	0	0	0	0	0	0	0
Ahlhorn	48	0	10	12	7	10	5	3	2	0	0	1	0	2	0	0	0	0	0	0	0	0	0	0	0	0	0	0	0	0	0	0	0	0	0	0	0
Oidenburg	5	2	5	12	4	7	2	4	5	0	0	0	0	0	0	0	0	0	0	0	0	0	0	0	0	0	0	0	0	0	0	0	0	0	0	0	
Brake (Unterveeser)	5	1	7	3	1	5	2	4	5	0	0	0	0	2	0	0	0	0	0	0	0	0	0	0	0	0	0	0	0	0	0	0	0	0	0	0	
Nordenham	1	0	10	8	5	4	1	4	7	0	0	0	0	1	0	0	0	0	0	0	0	0	0	0	0	0	0	0	0	0	0	0	0	0	0	0	0
Bed Rothenfelde	87	1	8	13	6	13	1	1	0	0	1	4	1	1	0	0	0	0	0	0	0	0	0	0	0	0	0	0	0	0	0	0	0	0	0	0	0
Onsbrück (Wst)	95	0	8	8	4	9	2	1	0	0	0	0	0	1	0	0	0	0	0	0	0	0	0	0	0	0	0	0	0	0	0	0	0	0	0	0	0
Bersenbrück	35	1	8	12	7	6	1	1	2	0	0	4	1	1	0	0	0	0	0	0	0	0	0	0	0	0	0	0	0	0	0	0	0	0	0	0	0
Badbergen	30	6	10	9	5	3	3	2	2	0	0	3	1	1	0	0	0	0	0	0	0	0	0	0	0	0	0	0	0	0	0	0	0	0	0	0	0
Dinklage	28	0	4	3	4	3	2	2	2	0																											

Wetteramtsbereich ESSEN

Monatswerte Niederschlagshöhe

Station	Höhe über NN m	Niederschlag		Station	Höhe über NN m	Niederschlag	
		Höhe in mm	in % des normalen ?			Höhe in mm	in % des normalen ?
OCHTRUP.....	58	39	67	DUESSELDORF (FLUGWEA) ..	37	70	
AHAUS.....	52	57	90	DUISBURG-HOCHFELD.....	28	62	119
COESFELD.....	84			BRUNSKAPPEL.....	413	94	95
BORKEN.....	48			NUTTLAR.....	330	97	102
ERNDTEBRUECK.....	500	157	147	SELLINGHAUSEN.....	424	81	91
GIRKHAUSEN.....	510	138	142	HELLEFELD.....	351	77	97
BERLERBURG,BAD (KHST).....	445	89	92	ALLENDORF.....	310	92	108
ZUESCHEN.....	514	110	111	LANGSCHEID.....	340	72	95
MEDEBACH.....	405	69	92	RUETHEN.....	330	94	136
KUESTELBERG.....	666	91		HIRSCHBERG.....	410	86	115
HELMINGHAUSEN.....	377	82	104	MOEHNETALSPERRE.....	232		
HOHENWEPPEL.....	243	68	155	HOLZEN-MOERINGEN.....	344		
DRIEBURG,BAD.....	210	98	101	HEPPINGSEN.....	350	87	105
VOERDEN.....	228	58	83	SCHWERTE.....	180	63	98
SCHIEDER-KAMERUN.....	220	59		ALTENHUNDEM.....	300	99	115
MEIERBERG.....	250	57	97	ROEMERSHAGEN.....	416	134	131
MEINBERG,BAD.....	214	67	84	OLPE.....	305	127	123
LEMGO.....	138	57	92	ATTENDORN.....	307	115	121
HERFORD.....	77	56	95	HERSCHEID.....	412	137	151
RIELEFELD-STADTGAERTHERE	108	59	83	PLETTENBERG.....	272	110	116
ENGER.....	115	58	95	ALTENA.....	196	117	130
OEYNHAUSEN,BAD.....	63	42	78	MEINERZHAGEN.....	412	159	126
WASSERSTRASSE-WEHR-SCHLU	34	39	93	SCHWENKE.....	406	132	115
LUEBBECKE.....	55	43	91	HASSLINGHAUSEN.....	305	95	114
RHEDA-WIEDENBRUECK.....	70	59	98	PLESSEN.....	289		
SENNESTADT.....	125	59	86	WITTEN-GEDERN.....	117	67	
HARSEWINKEL.....	65	56	95	LANGENBERG.....	113	98	127
OSTENFELDE.....	103	54	95	HENRICHENBURG.....	60	64	116
WARENDORF.....	53	51	86	GELSENKIRCHEN-BUER.....	93	79	132
VERSMOLD.....	71	56	88	BOCHUM.....	77		
NEUBECKUM.....	105	63	109	ESSEN-DELLWIG.....	36	76	117
ALTENBERGE.....	110	43	73	MOERS.....	21		
KATTENVENNE.....	55	48	83	NIEDERALME.....	307	92	128
EMSDETTEN.....	35	45	83	WEWELSBURG.....	215	66	110
WESTERKAPPELN.....	70	39	72	BLANKENRODE.....	380	73	107
HOERSTEL.....	45	44	77	SALZKOTTEN.....	95	68	133
LAASPHE.....	340	118	133	LIPPSTADT.....	75	56	98
HONNEF,BAD.....	90	32	76	DELBRUECK.....	94	61	111
EICHEN.....	305	135	138	SOEST.....	110	56	117
BURBACH.....	450	117	115	RHYNERN.....	96	57	114
NEUNKIRCHEN.....	270	105	113	KAMEN.....	62	61	124
BERG.....	175	52	83	LUENEN.....	52		
WALDBROEL.....	295	105	112	WALTROP.....	74	53	
BROELECK.....	139	87	100	SENDEN.....	59	51	84
SIEGHURG.....	63	44	83	LUEDINGHAUSEN.....	50	69	123
ENGELSKIRCHEN.....	140	102	106	HALTERN.....	40	72	122
BRUEHL.....	61	44	100	ERLE.....	66	74	119
REFRATH.....	67	52	83	XANTEN.....	20	71	131
PULHEIM.....	56	38	83	HALDERN.....	20	63	117
LEVERKUSEN.....	44	52	100	HAVERT.....	50	47	107
BEVERTALSPERRE.....	298	135	123	MONSCHAU.....	509	89	82
REMSCHIED-ESCHBACHTAL.....	208	122	103	UDENBRETH.....	650	96	105
SOLINGEN.....	209	84	92	GEMUEND-MALSBENDEN.....	370	57	92
MUENSTEREIFEL,BAD.....	288	36	80	DUEREN.....	127	36	86
RHEINRACH.....	180	21	50	ERKELENZ.....	99	44	81
ZUELPICH.....	170	28	72	HERZOGENRATH.....	163	55	102
ELSDORF.....	85	32	67	HEINSBERG-SCHLEIDEN.....	57	49	
NEUSS.....	39	62	122	BRUEGGEN.....	58	69	125
METTMANN.....	140	94	118	ALDEKERK.....	35	81	162
				WEEZE-HEES.....	23	64	128

\*) Zeitraum 1931-1960

Station	Höhe über NN m	1	2	3	4	5	6	7	8	9	10	11	12	13	14	15	16	17	18	19	20	21	22	23	24	25	26	27	28	29	30	31
Gronau	40	0	7	10	6	8	9	1	0	0	0	3	0	1	2	2	5	0	0	0	0	0	0	0	0	0	0	0	0	0	0	0
Kahler Asten (Wst)	835	8	15	16	8	9	1	3	0	0	0	4	4	4	3	3	5	0	0	0	0	0	0	0	0	0	0	0	0	0	0	0
Bad Driburg	210	2	7	15	10	29	8	1	0	0	1	6	2	4	0	3	0	0	0	0	0	0	0	0	0	0	0	0	0	0	0	0
Höxter	93	3	6	13	9	22	3	1	0	0	0	4	0	2	3	3	0	0	0	0	0	0	0	0	0	0	0	0	0	0	0	0
Minden	46	0	9	7	6	4	2	1	0	0	0	4	1	3	0	1	0	0	0	0	0	0	0	0	0	0	0	0	0	0	0	0
Rahden	54	0	5	4	6	6	3	1	0	0	0	2	0	2	0	1	1	0	0	0	0	0	0	0	0	0	0	0	0	0	0	0
Angutdorf	163	0	9	14	9	11	3	2	0	0	1	2	1	3	3	5	0	0	0	0	0	0	0	0	0	0	0	0	0	0	0	0
Gütersloh	72	2	5	14	6	8	2	2	0	0	0	8	1	3	3	6	0	0	0	0	0	0	0	0	0	0	0	0	0	0	0	0
Drensteinfurt	64	0	7	12	8	17	2	1	0	0	1	3	0	2	8	0	0	0	0	0	0	0	0	0	0	0	0	0	0	0	0	0
Tecklenburg	154	0	7	10	5	10	3	1	1	0	0	5	3	1	4	0	0	0	0	0	0	0	0	0	0	0	0	0	0	0	0	0
Frösdorf	61	0	5	6	5	2	4	1	0	0	2	2	4	2	3	1	0	0	0	0	0	0	0	0	0	0	0	0	0	0	0	0
Leimbach	610	5	12	13	7	24	7	4	0	0	10	0	2	2	3	1	0	0	0	0	0	0	0	0	0	0	0	0	0	0	0	0
Gummersbach	250	16	12	16	30	17	9	4	0	0	1	9	2	3	3	3	1	0	0	0	0	0	0	0	0	0	0	0	0	0	0	0
Kürten	230	4	22	17	8	27	7	8	0	0	1	2	1	3	3	3	1	0	0	0	0	0	0	0	0	0	0	0	0	0	0	0
Düsseldorff-Südriedhof	37	1	12	8	5	16	5	1	0	0	0	1	2	5	3	2	0	0	0	0	0	0	0	0	0	0	0	0	0	0	0	0
Salzche	325	3	12	9	8	4	1	5	1	0	0	2	0	3	3	2	0	0	0	0	0	0	0	0	0	0	0	0	0	0	0	0
Brilon	472	9	4	9	8	46	5	1	0	0	0	6	2	4	1	3	0	0	0	0	0	0	0	0	0	0	0	0	0	0	0	0
Fröndenberg	121	1	3	5	2	29	3	1	0	0	0	2	2	3	3	0	0	0	0	0	0	0	0	0	0	0	0	0	0	0	0	0
Rhein-Weser-Nurm	684	7	6	16	8	42	7	2	0	0	0	0	6	0	0	0	0	0	0	0	0	0	0	0	0	0	0	0	0	0	0	0
Kohlhagen	410	5	15	9	7	35	7	3	0	0	0	5	0	2	1	0	0	0	0	0	0	0	0	0	0	0	0	0	0	0	0	0
Emmetspelle	279	2	23	17	8	48	8	3	0	0	0	10	0	1	3	1	0	0	0	0	0	0	0	0	0	0	0	0	0	0	0	0
Duisburg-Weiderich	26	1	15	12	5	33	4	2	0	0	0	5	4	4	7	1	0	0	0	0	0	0	0	0	0	0	0	0	0	0	0	0
Dortmund	120	3	6	6	2	35	3	1	0	0	0	2	2	2	0	3	1	0	0	0	0	0	0	0	0	0	0	0	0	0	0	0
Herten	60	1	11	15	7	25	3	3	0	0	0	1	1	2	1	7	0	0	0	0	0	0	0	0	0	0	0	0	0	0	0	0
Hervest-Dorsten	33	0	11	16	4	18	3	1	0	0	0	2	0	4	6	6	0	0	0	0	0	0	0	0	0	0	0	0	0	0	0	0
Vesel	21	2	17	12	4	19	2	1	0	0	0	1	0	0	1	1	0	0	0	0	0	0	0	0	0	0	0	0	0	0	0	0
Roetgen-Fliterweck	362	2	7	7	5	5	4	0	0	0	0	1	0	0	0	0	1	0	0	0	0	0	0	0	0	0	0	0	0	0	0	0
Jülich	80	0	11	11	4	28	11	1	0	0	0	1	3	3	0	2	0	0	0	0	0	0	0	0	0	0	0	0	0	0	0	0
Walbeck	32	1	10	7	7	15	5	0	0	0	0	0	0	3	0	2	0	0	0	0	0	0	0	0	0	0	0	0	0	0	0	0
Mönchengladbach	46	1	10	7	7	15	5	0	0	0	0	0	0	3	0	2	0	0	0	0	0	0	0	0	0	0	0	0	0	0	0	0

Tageswerte der Lufttemperatur (Zehntel °C)

Station (Höhe über NN in m)	1	2	3	4	5	6	7	8	9	10	11	12	13	14	15	16	17	18	19	20	21	22	23	24	25	26	27	28	29	30	31	
Aachen (Wst)	13	56	60	39	80	67	60	91	116	77	56	61	52	46	58	64	57	51	29	62	66	68	56	78	76	46	-3	10	49			
Mittel																																
Höchstwert	76	64	76	96	96	80	87	117	142	109	75	76	78	67	84	84	71	94	79	124	135	131	66	136	112	93	24	17	60			
Tiefstwert	-06	12	26	31	36	61	40	40	87	64	38	44	41	20	16	58	35	26	-20	00	15	07	41	32	55	24	-14	-09	11			
Bad Salzuflen (Wst)	-1	29	30	4	70	62	69	73	79	79	50	50	50	44	54	63	36	22	17	36	54	40	46	24	35	10	-3	21	56			
Mittel																																
Höchstwert	77	40	48	34	79	71	92	90	107	102	72	64	55	76	72	72	63	56	54	79	115	107	110	83	117	75	05	29	62			
Tiefstwert	-10	-18	15	-04	04	50	46	38	62	62	38	39	42	29	07	42	24	04	-12	00	-05	14	16	-14	-20	-21	-06	24				
Essen (VA)	4	42	38	27	76	65	59	74	104	72	46	58	48	33	58	60	40	39	26	53	63	62	63	73	76	31	-5	14	58			
Mittel																																
Höchstwert	81	54	54	82	80	80	88	98	128	100	67	70	63	54	74	73	58	77	66	112	126	115	75	128	115	104	06	23	68			
Tiefstwert	-06	-06	23	11	29	57	43	40	74	54	34	36	40	07	31	55	28	22	-02	11	20	21	37	33	42	04	-21	-14	14			
Kahler Asten (Wst)	-59	-8	-16	-20	21	10	10	19	47	26	0	-0	-3	-9	-2	11	-11	-32	-36	-11	9	13	17	26	30	23	-29	-38	0			
Mittel																																
Höchstwert	21	-03	01	14	25	27	21	32	64	51	14	05	07	21	06	20	12	-12	-08	27	56	57	49	83	90	87	54	-28	08			
Tiefstwert	-80	-72	-31	-25	-22	08	-01	-12	18	14	-05	-08	-08	-25	-20	00	-13	-38	-60	-49	-26	-16	-12	01	00	-11	-57	-66	-31			
Lüdenscheid (444)	-24	22	12	7	55	42	41	52	84	61	32	39	26	6	34	42	22	15	11	34	54	47	50	68	67	40	-25	-10	30			
Mittel																																
Höchstwert	54	32	33	64	62	58	67	76	102	75	53	53	40	21	46	48	43	66	54	83	117	97	72	127	112	108	15	00	38			
Tiefstwert	-38	-31	04	04	07	38	29	15	55	53	22	24	21	-02	10	34	19	-03	-17	-09	10	18	20	24	23	15	-31	-33	-04			
Sletlig (505)	-19	34	40	24	56	47	35	56	82	49	28	34	20	10	29	47	30	16	1	18	26	34	30	52	52	30	-27	-18	22			
Höchstwert	50	47	60	75	80	85	95	150	85	46	66	69	40	20	59	70	46	68	40	85	95	98	40	115	105	75	-23	-05	32			
Tiefstwert	-20	-17	06	10	23	23	28	50	85	15	25	28	10	-20	20	30	22	-06	-40	-22	-18	-18	18	20	20	03	-28	-38	-18			

NIEDERSCHLAGSHÖHE IN MM

02640 FRANKFURT/M-FLUGHAFEN FEBRUAR 1980

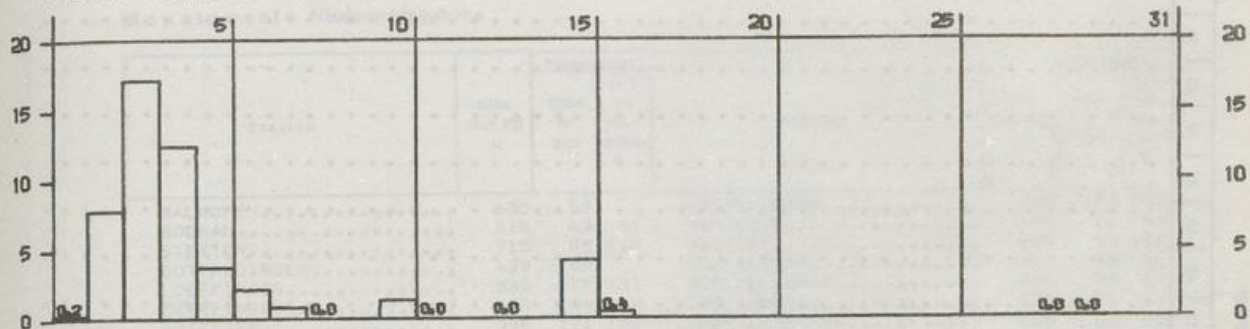

SONNENSCHEINDAUER IN STUNDEN

02640 FRANKFURT/M-FLUGHAFEN FEBRUAR 1980

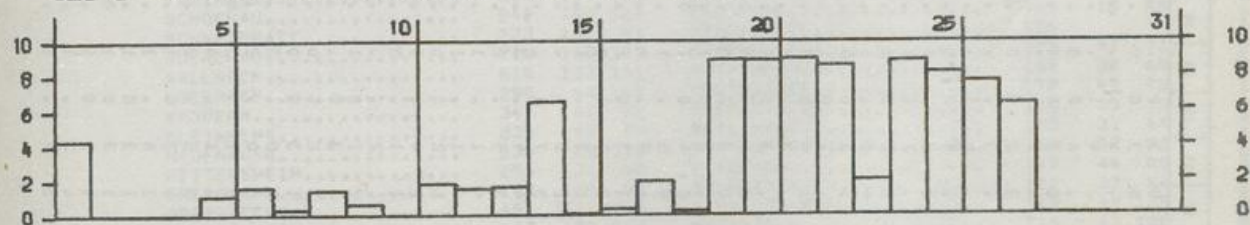

LUFTTEMPERATUR IN GRAD C MAXIMUM (x) MINIMUM (x) UND MITTEL (o)

02640 FRANKFURT/M-FLUGHAFEN FEBRUAR 1980

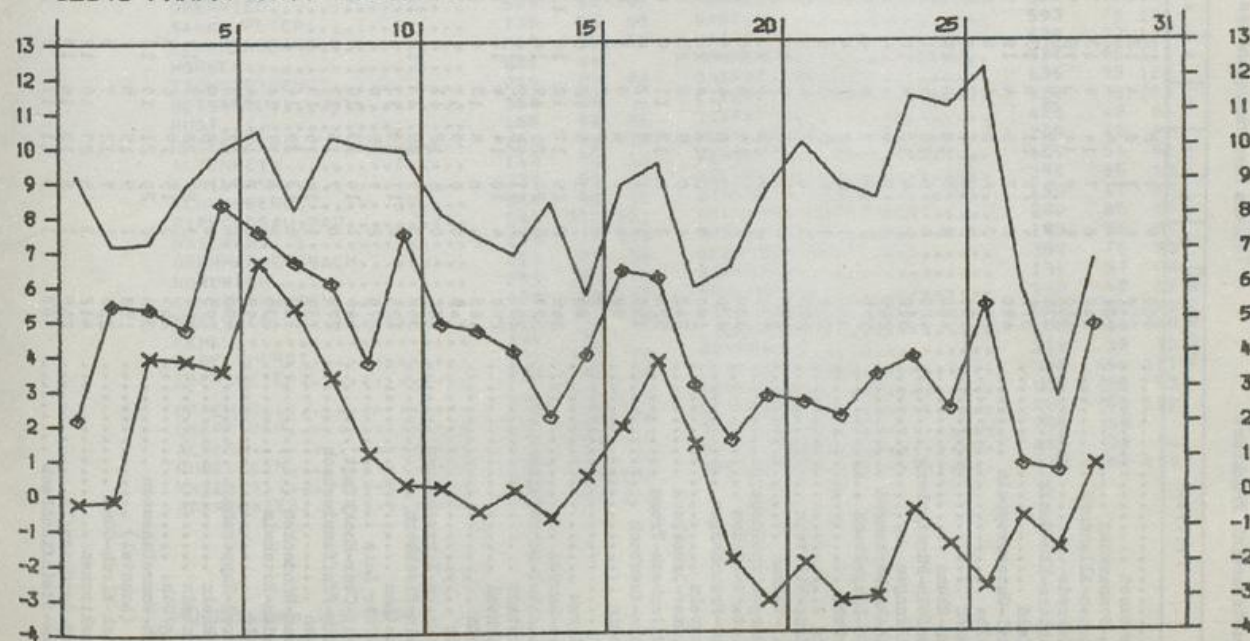



Wetteramtsbereich F R E I B U R G

Monatswerte Niederschlagshöhe

Station	Höhe über NN m	Niederschlag		Station	Höhe über NN m	Niederschlag	
		Höhe in mm	in % des nor- malen )			Höhe in mm	in % des nor- malen )
KALKOFEN.....	635	50		LANGENBRAND.....	220	122	108
BODMAN.....	415	43	91	GAGGENAU.....	180	71	90
STETTEN.....	715	55	112	RASTATT.....	117	62	102
GOTTMADINGEN.....	430	68		SCHIELBERG.....	417	93	98
LOEFFINGEN.....	830	77	131	VOELKERSBACH.....	430	74	89
EBERFINGEN.....	430	104	142	ETTLINGEN.....	135	59	97
GRIESSEN.....	390	121	181	LEOPOLDSHAFEN.....	109	32	63
BLUMBERG.....	707	57	98	ELLMENDINGEN.....	195	52	96
GRAFENHAUSEN/HOCHSCHW.....	968	126	137	STEIN.....	198		
BIRKENDORF.....	755	134	158	AUGUSTENBERG.....	143	38	64
BANNHOLZ.....	725	158	161	HOHENWETTERSBAACH.....	215	52	80
BERNAU-GOLDRACH.....	925	196	130	WEINGARTEN.....	160	43	73
WOLPADINGEN.....	888	180	138	GRABEN.....	108	32	67
SEGETEN.....	879	135	100	RUIT.....	198	42	70
TODTMOOS.....	800	193	125	DUERRENBUECHIG.....	204	39	66
SCHOENAU.....	540	166	121	BRUCHSAL.....	133	15	30
SCHWEIGMATT.....	723	107	91	WAGHAEUSEL.....	106		
RUERCHAU.....	710	163	107	STERNENFELS.....	320	41	71
SALLNECK.....	610	133	101	GOCHSHEIM.....	150	38	68
LOERRACH.....	290	48	107	OESTRINGEN.....	170	40	73
KANDERN.....	347	61	91	KRONAU.....	106	33	72
KLEINKEMS.....	235	42	98	REILINGEN.....	103	31	69
NEUENBURG.....	230	40	100	HORRENBERG.....	160	52	91
HEITERSHEIM.....	256	31	65	WIESLOCH.....	140	44	85
BREISACH.....	192	26	90	SCHWETZINGEN.....	100	37	84
OBERPRECHTAL.....	461	120	115	SCHWENNINGEN.....	710	69	125
OBERSIMONSWALD.....	433	150	106	MARIAZELL.....	715	67	126
BLEIBACH.....	302	51	50	SPAICHINGEN.....	662	54	120
KEPPENBACH.....	275	29	41	OERNDORF.....	516	81	119
GLOTTERTAL.....	311	43	50	DORNSTETTEN.....	680	143	146
BREITNAU.....	1021	115		FLUORN.....	665	88	90
ZASTLER.....	680	119	107	BETRA.....	539	76	115
SANKT WILHELM.....	920	136	107	KALTENBRONN.....	858	134	99
HOFSGRUND.....	1030	93	70	IGELSBURG.....	740	144	101
OBERRIED.....	500	94	97	SIMMERSFELD.....	720	117	104
SANKT PETER.....	730	78	59	WART.....	593	78	101
SCHAUINSLAND.....	1218	88	68	HAITERBACH.....	528	72	120
HORBEN.....	600	44		NEUHENGSTETT.....	537	65	110
EICHSTETTEN.....	200	29	78	OBERREICHENBACH.....	635	95	122
WEISWEIL.....	168	24		LIEBENZELL, BAD.....	322	72	107
RUST.....	165	42	86	TIEFENBRONN.....	428	48	84
OTTENHEIM.....	153	36	72	MUEHLACKER.....	269	42	82
ALTENHEIM.....	148	32	56	WIMSHEIM.....	431	54	96
SCHILTACH.....	337	95	80	WILHELMSFELD.....	350	65	80
SCHWAMBERG.....	502	86	90	SINSHEIM/ZELS.....	195	47	75
RIPPOLDSAU, BAD.....	560	212	121	NECKARBISCHOFSSHEIM.....	200	65	97
HASLACH.....	225	72	100	SPECHBACH.....	185	56	80
OBERHARMERSBACH.....	313	68	58	SCHOENBRUNN.....	350	76	83
NORDRACH.....	285	56	62	BAMMENTAL.....	131	57	93
SCHWEIGHAUSEN.....	430	89	117	KOHLHOF.....	443	48	71
SEELBACH.....	248	52	78	KOENIGSTUHL.....	561	51	75
KEHL.....	135	37		LADENBURG.....	100	36	88
LEGELSHURST.....	141	42	70	HEMSBACH.....	110	33	72
EBERSWEIER.....	173	41	66	FURTWANGEN.....	938	194	117
OPPENAU.....	300	142	125	BUBENBACH.....	930	96	93
OBBERKIRCH.....	190	56	76	GEISINGEN.....	710	55	112
ACHERN.....	138	51	69	TALHEIM.....	758	60	
RUHESTEIN.....	920	158	78	TUTTILINGEN.....	643	50	94
KNIEBIS.....	875	187	102	BOETTINGEN.....	910	62	100
HERRENNWIES.....	756	167	102				

\*) Zeitraum 1931-1960

Station	Höhe über NN in m	Lufttemperatur in °C						Luftfeuchtigkeit in %	Windrichtung	Windstärke in km/h	Windrichtung	Windstärke	Niederschlag in mm	Niederschlag in %	Zahl der Tage						Sommerzeitdauer in %							
		tiefste		höchste		Mittel									Nebel	Gewitter	Föhn	heißer Tage	Sonnentage	Eisstage								
		Datum	Temperatur	Datum	Temperatur	Datum	Temperatur																					
Königsfeld	767	1.3	2.7	12.0	9.1	-6.5	22.0	85.5	1	12	13	14	15	16	17	18	19	20	21	22	23	24	25	26	27	28	29	
Bad Dürrenheim	718	1.5	3.1	11.5	25.0	-7.2	20.22	81.4	8	20	13	14	15	16	17	18	19	20	21	22	23	24	25	26	27	28	29	
Asch	478	2.1	2.4	10.2	9.0	-5.8	20.0	82.5	8	20	13	14	15	16	17	18	19	20	21	22	23	24	25	26	27	28	29	
Radolfzell	400	2.5	1.8	11.2	5.0	-5.0	22.0	89.5	7	22	11	13	11	13	11	3	1	1	1	1	1	1	1	1	1	1	1	1
Neustadt/Schw.	835	0.4	2.3	10.8	9.0	-8.8	21.0	83.4	8	21	10	13	10	4	7	13	4	7	13	4	7	12	11	11	11	11	11	
Lenskirch	810	0.9	2.6	12.5	9.0	-8.0	21.0	83.4	8	21	10	13	10	4	7	13	4	7	13	4	7	12	11	11	11	11	11	
Wutöschingen	383	2.7	2.6	11.3	5.0	-5.4	20.0	84.5	6	21	9	4	1	1	1	1	1	1	1	1	1	1	1	1	1	1	1	
Schluchsee	960	0.0	2.3	10.4	9.0	-9.0	20.21	79.4	8	21	12	9	4	1	1	1	1	1	1	1	1	1	1	1	1	1	1	
Waldbut	330	3.1	2.0	13.0	5.0	-5.0	20.0	77.5	7	20	12	11	3	1	1	1	1	1	1	1	1	1	1	1	1	1	1	
Mensschwand	885	0.3	2.3	11.0	9.25	-11.4	21.0	80.4	6	20	13	10	6	1	1	1	1	1	1	1	1	1	1	1	1	1	1	
Rheinfelden	287	4.6	2.6	13.1	5.0	-2.0	21.22	78.5	5	21	13	10	1	1	1	1	1	1	1	1	1	1	1	1	1	1	1	
Schopfheim	375	3.4	2.6	12.0	9.0	-4.8	21.0	81.5	9	21	11	11	3	1	1	1	1	1	1	1	1	1	1	1	1	1	1	
Friedrichshausen	852	1.6	2.3	12.7	9.0	-5.5	29.0	82.4	5	27	12	11	5	5	11	5	5	11	5	5	6	10	16	16	16	16	16	
Mengen	215	4.6	2.9	14.9	9.0	-3.6	20.21	82.6	2	21	9	8	1	1	1	1	1	1	1	1	1	1	1	1	1	1	1	
Löffelstal	284	3.4	2.3	14.3	9.0	-4.6	19.0	86.5	6	20	13	7	1	1	1	1	1	1	1	1	1	1	1	1	1	1	1	
Hinterzarten	882	0.4	2.1	12.4	9.0	-8.7	22.0	83.4	8	22	13	10	4	7	13	4	7	13	4	7	12	11	11	11	11	11	11	
St. Märgen	900	1.9	2.8	12.5	9.0	-6.0	29.0	80.4	8	22	14	12	3	1	1	1	1	1	1	1	1	1	1	1	1	1	1	
Freiburg i. Br.-Hardern	235	4.9	2.8	16.4	9.0	-3.6	21.22	77.5	4	21	12	8	1	1	1	1	1	1	1	1	1	1	1	1	1	1	1	
Lahr	210	4.5	2.5	15.8	9.0	-7.0	22.0	80.5	4	21	14	9	1	1	1	1	1	1	1	1	1	1	1	1	1	1	1	
Wolfach	265	4.0	2.6	16.0	9.0	-4.1	22.0	80.5	4	21	12	10	3	1	1	1	1	1	1	1	1	1	1	1	1	1	1	
Offenburg	155	4.7	3.1	14.5	9.0	-2.5	20.0	79.5	8	21	16	9	1	1	1	1	1	1	1	1	1	1	1	1	1	1	1	
Freistett (Hainwald)	131	4.2	2.8	14.4	9.0	-10.5	22.0	84.5	7	22	12	8	1	1	1	1	1	1	1	1	1	1	1	1	1	1	1	
Horngründe	1125	0.0	2.6	8.5	24.26	-8.9	28.0	86.5	3	20	14	12	4	14	29	18	1	1	1	1	1	1	1	1	1	1	1	
Bühlertal	190	4.8	2.4	14.3	9.0	-3.2	20.0	75.5	4	21	12	8	4	1	1	1	1	1	1	1	1	1	1	1	1	1	1	
Forchheim	116	5.4	3.8	12.9	8.0	-2.6	22.0	82.6	7	21	13	7	1	1	1	1	1	1	1	1	1	1	1	1	1	1	1	
Philippshausen	98	4.7	3.1	13.0	8.0	-2.5	26.0	82.5	1	21	14	9	8	1	1	1	1	1	1	1	1	1	1	1	1	1	1	
Pforzheim	245	4.0	3.1	12.8	8.0	-4.0	22.0	81.4	3	27	13	7	1	1	1	1	1	1	1	1	1	1	1	1	1	1	1	
Eberbach/Usekar	176	3.3	2.2	12.3	26.0	-4.3	22.0	81.6	0	27	14	12	4	14	29	18	1	1	1	1	1	1	1	1	1	1	1	
Jungbols (Kühmoos)	728	1.1	1.1	9.6	9.0	-6.8	28.0	86.5	2	27	13	7	1	1	1	1	1	1	1	1	1	1	1	1	1	1	1	
Bonnendorf/Schw.	850	1.8	1.8	10.4	27.0	-5.5	20.0	80.5	0	27	12	9	4	6	12	2	2	2	2	2	2	2	2	2	2	2	2	
Friedenweiler	954	0.4	1.6	11.6	9.0	-7.4	20.0	81.4	1	27	11	10	4	6	15	5	5	5	5	5	5	5	5	5	5	5	5	
Tiisee	860	0.6	1.9	11.9	9.0	-9.6	22.0	81.5	2	27	11	10	4	6	15	5	5	5	5	5	5	5	5	5	5	5	5	
Bremgarten	212	4.5	14.5	9.0	9.0	-4.6	21.0	79.5	5	22	11	6	1	1	1	1	1	1	1	1	1	1	1	1	1	1	1	
Ottoschanden	437	3.8	14.9	9.0	9.0	-3.3	29.0	79.5	4	29	10	8	1	1	1	1	1	1	1	1	1	1	1	1	1	1	1	
Bad Kreuzingen	238	4.8	14.9	9.0	9.0	-3.0	13.0	77.5	8	29	13	10	6	1	1	1	1	1	1	1	1	1	1	1	1	1	1	
Obermünsteral	545	3.1	15.3	9.0	9.0	-5.3	27.0	77.5	5	29	13	11	4	1	1	1	1	1	1	1	1	1	1	1	1	1	1	
Säckingen	355	3.7	12.2	5.0	9.0	-2.8	21.0	81.6	0	27	11	11	1	1	1	1	1	1	1	1	1	1	1	1	1	1	1	
Schönach	904	1.6	11.4	9.0	9.0	-5.2	19.29	76.4	4	29	14	13	2	8	18	2	8	9	9	9	9	9	9	9	9	9	9	
Emmendingen	220	4.4	15.7	9.0	9.0	-4.0	19.0	79.5	8	29	14	13	2	8	18	2	8	9	9	9	9	9	9	9	9	9	9	
Einsiedingen	264	4.6	13.6	9.0	9.0	-2.5	15.22	77.5	1	22	12	9	1	1	1	1	1	1	1	1	1	1	1	1	1	1	1	
Löbel	710	2.2	2.8	13.4	9.0	-6.2	28.0	79.4	9	29	11	5	6	3	4	5	1	1	1	1	1	1	1	1	1	1	1	
Zuckelstriebe	606	1.4	10.6	25.0	9.0	-7.0	20.0	89.4	9	20	12	12	5	6	3	4	5	1	1	1	1	1	1	1	1	1	1	
Bad Herrenalb	351	3.3	2.9	14.5	9.0	-4.6	21.22	81.5	2	27	12	10	4	1	1	1	1	1	1	1	1	1	1	1	1	1	1	
Knittlingen	200	4.4	13.0	8.0	9.0	-4.6	27.0	79.5	6	27	12	8	1	1	1	1	1	1	1	1	1	1	1	1	1	1	1	
Wagald	392	2.6	2.4	14.5	9.0	-6.7	20.0	84.4	9	27	12	7	3	1	1	1	1	1	1	1	1	1	1	1	1	1	1	
Wildbad-Sommerberg	740	2.4	2.8	12.7	9.0	-5.5	28.0	78.5	1	28	13	11	1	1	1	1	1	1	1	1	1	1	1	1	1	1	1	
Schönwald	1005	1.2	2.0	11.0	9.0	-6.1	29.0	76.4	4	29	14	10	5	5	9	29	2	2	2	2	2	2	2	2	2	2	2	
Tribberg (Kurpark)	700	2.0	12.4	9.0	9.0	-4.6	19.0	78.4	8	29	14	11	5	4	5	1	1	1	1	1	1	1	1	1	1	1	1	
Wellendingen	655	1.8	12.9	9.0	9.0	-9.1	27.0	78.4	3	27	14	6	1	1	1	1	1	1	1	1	1	1	1	1	1	1	1	

\*) Zeitraum 1931-1960

\*\*) Zeitraum 1951-1960

NIEDERSCHLAGSHOEHE IN MM

01538 HANNOVER-FLUGHAFEN FEBRUAR 1980

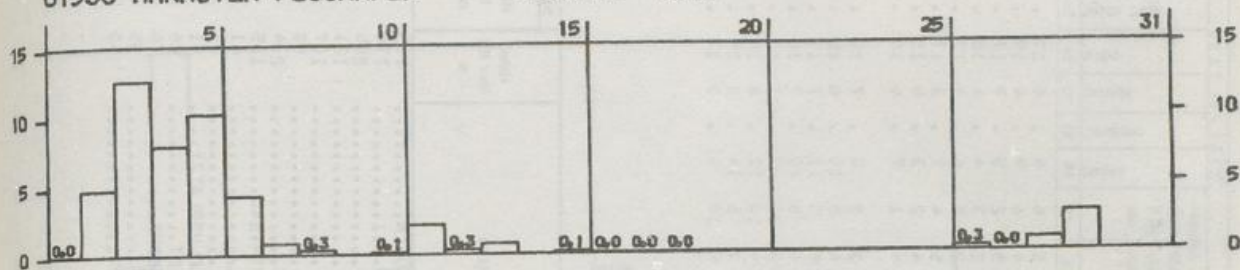

SONNENSCHNEINDAUER IN STUNDEN

01538 HANNOVER-FLUGHAFEN FEBRUAR 1980

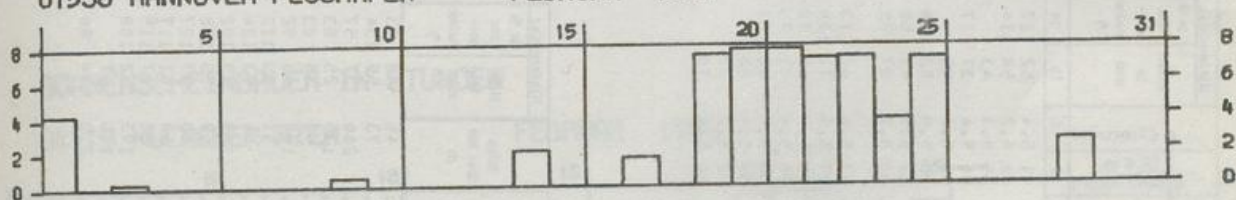

LUFTTEMPERATUR IN GRAD C MAXIMUM, MINIMUM (x) UND MITTEL (o)

01538 HANNOVER-FLUGHAFEN FEBRUAR 1980

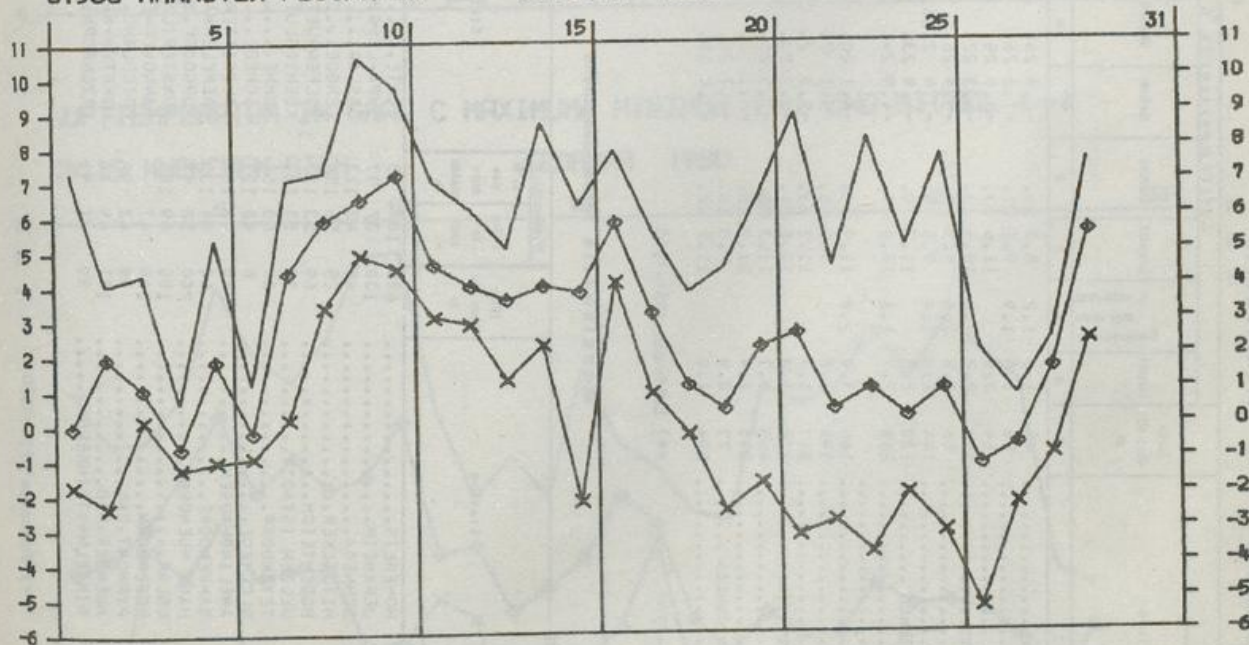

Station	Lufttemperatur in °C						Niederschlag						Zahl der Tage						Sommer- schneidauer											
	Abweichung vom Nor- malwert		tiefste Datum		tiefste Datum		Höhe in mm		in % des normalen		Höhe in mm		in % des normalen		Nebel		Gewitter		Eisfreie Tage		Sommer- tage		Eisfreie Tage		Sommer- tage		in % der Std. malen			
	1	2	3	4	5	6	7	8	9	10	11	12	13	14	15	16	17	18	19	20	21	22	23	24	25	26	27	28	29	
Uelzen	45	1.3	1.2	8.3	21.	-6.8	26.	-6.9	26.	91	5.4	52	127	15	8	2	5	6	6	6	6	17	6	19	3	48				
Unterlüß	98	1.8	1.9	9.1	21.	-7.2	26.	-7.9	26.	86	6.2	58	114	15	10	3	4	6	9	4	19	4	19	20	20	20	20	20	20	
Hamel	64	3.5	3.5	11.6	23.	-3.9	25.	-8.5	25.	85	5.3	43	15	9	1	3	2	5	5	7	17	6	12	12	12	12	12	12	12	
Hildesheim	100	2.7	2.1	10.6	10.	-4.3	22.	-6.5	25.	86	5.4	37	77	13	7	1	2	3	4	6	18	6	18	15	15	15	15	15	15	
Wolfenbüttel	56	2.2	1.6	9.3	9.10.	-5.4	26.	-6.9	26.	88	5.6	45	14	7	2	2	5	6	6	3	13	7	17	17	17	17	17	17	17	
Helmstedt	144	1.8	1.8	9.5	9.	-3.9	2.26.	-5.4	26.	85	5.9	52	118	11	7	2	5	4	7	3	17	3	17	18	18	18	18	18	18	
Salzgitter-Ringsheim	130	2.8	2.8	11.7	9.	-4.9	23.	-7.1	23.	83	5.6	41	85	16	9	1	4	2	3	5	15	5	15	15	15	15	15	15	15	
Bad Harzburg	260	2.7	2.6	12.0	9.	-4.9	24.	-6.0	19.20.	80	5.7	37	55	14	8	1	4	1	7	6	16	6	16	15	15	15	15	15	15	
Hahnenklee	105	3.0	2.8	11.9	23.	-4.1	26.	-4.8	25.	83	5.6	41	73	12	7	1	3	2	3	7	19	7	19	14	14	14	14	14	14	
Kinbeck	395	1.8	1.8	9.5	25.	-5.1	2.	-5.6	2.	87	5.9	71	109	19	12	3	6	6	16	6	18	6	18	17	17	17	17	17	17	17
Annaturm	317	1.7	1.7	11.2	23.	-5.0	2.	-5.0	2.	85	5.2	60	72	14	10	2	5	5	11	7	17	7	17	19	19	19	19	19	19	
Bad Lauterberg	300	1.8	1.8	12.0	21.	-5.2	23.	-5.2	23.	86	5.4	71	75	16	10	3	6	6	10	7	18	7	18	18	18	18	18	18	18	18
Altenau	495	0.7	0.7	11.2	21.	-7.5	26.	-7.5	26.	89	5.5	82	67	14	9	3	3	20	9	7	18	7	18	21	21	21	21	21	21	
Hauhaus/Solling	390	1.4	1.4	11.2	26.	-6.1	2.	-6.1	2.	84	5.4	83	15	11	2	4	10	11	8	19	8	19	8	19	17	17	17	17	17	
Bachholz i. d. Hordheide	77	0.9	0.9	7.8	10.	-4.7	26.	-8.3	23.	92	6.2	72	15	11	4	7	6	14	3	19	3	19	3	19	20	20	20	20	20	
Schulenberg	504	1.0	1.0	11.5	22.	-7.0	19.	-10.6	26.	86	5.4	76	15	10	3	5	10	6	6	8	17	8	17	20	20	20	20	20	20	20

\*) Zeitraum 1931-1960

\*\*) Zeitraum 1951-1960

Monatswerte Niederschlagshöhe

Station	Höhe über NN		Niederschlag		Höhe über NN		Niederschlag		Station		Höhe über NN		Niederschlag	
	m	in %	mm	in %	m	in %	mm	in %	Station	m	in %	mm	in %	
HOHEGEBIS	625	104	93	45	43	93	43	93	GIEBOLDEHAUSEN	155	39	85	39	85
JERXHEIM	130	37	97	73	59	134	73	59	SONNENBERG	776	285	73	285	73
SCHNEGA	40	42	117	266	37	57	266	37	OSTERODE	121	39	78	121	39
HITZACKER	25	56	156	135	25	53	135	25	NORHEIM	107	45	85	107	45
BODENTEICH	69	53	133	93	35	83	93	35	ALFELD	90	36	75	90	36
UELZEN (STADT)	37	53	129	150	46	92	150	46	EIME	214	55	100	214	55
TEYENDORF	60	60	154	51	55	112	51	55	LAMSPRINGE	125	41	76	125	41
BLECKEDE	8	48	123	66	63	124	66	63	SALZGITTERBAD	61	37	97	61	37
AMELINGHAUSEN	60	48	102	143	49	102	143	49	SARSTEDT	95	48	88	95	48
SAHRENDORF	60	64	133	68	55	128	68	55	BENTHE	61	37	97	61	37
HANN. MUENDEN	200	58	98	60	57	127	60	57	WUNSTORF (FLUGPLATZ)	51	39	93	51	39
USLAR	180	69	106	80	61	117	80	61	SCHWARMSTEDT	26	52	111	26	52
NEGENBORN	140	47	95	52	47	115	52	47	BERGEN-NINDORF	76	66	116	76	66
PYRMONTBAD	98	62	95	195	52	108	195	52	WALSRODE	35	59	105	35	59
MUENDERBAD	171	49	78	128	47	108	128	47	KOENIGSMOOR	40	59	126	40	59
RINTELN-STEINBERGEN	90	41	91	215	44	96	215	44						

NIEDERSCHLAGSHÖHE IN MM

04119 MÜNCHEN-RIEM

FEBRUAR 1980

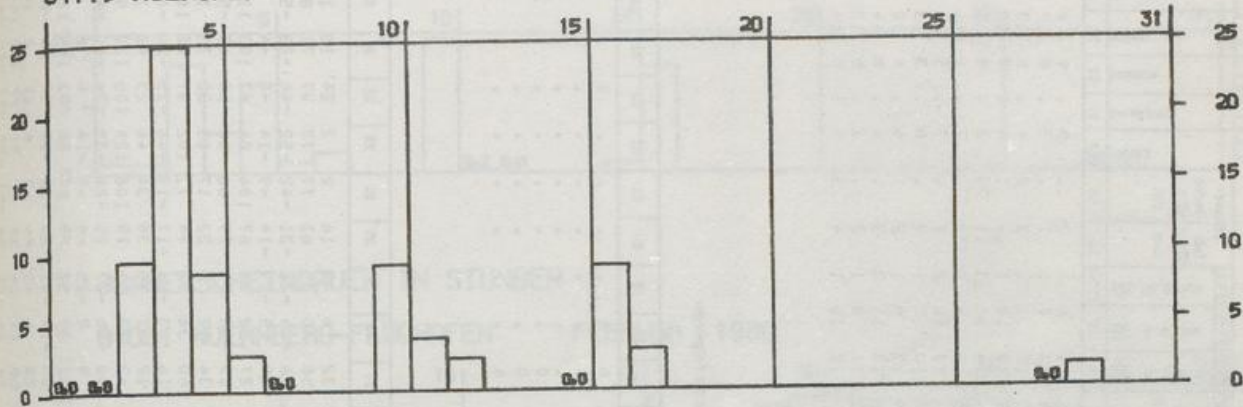

SONNENSCHEINDAUER IN STUNDEN

04119 MÜNCHEN-RIEM

FEBRUAR 1980

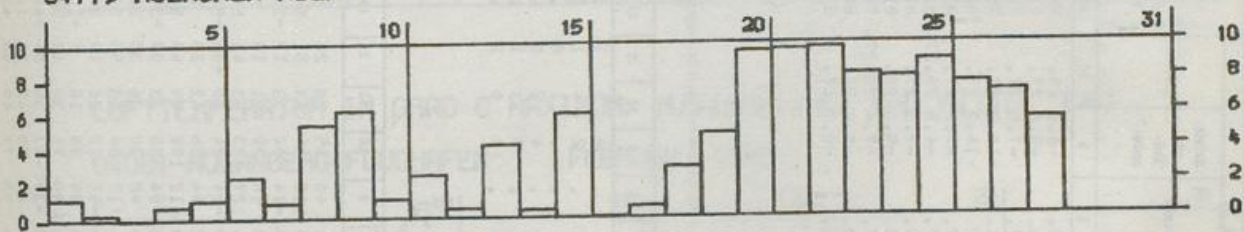

LUFTTEMPERATUR IN GRAD C MAXIMUM (◇) MINIMUM (x) UND MITTEL (◊)

04119 MÜNCHEN-RIEM

FEBRUAR 1980

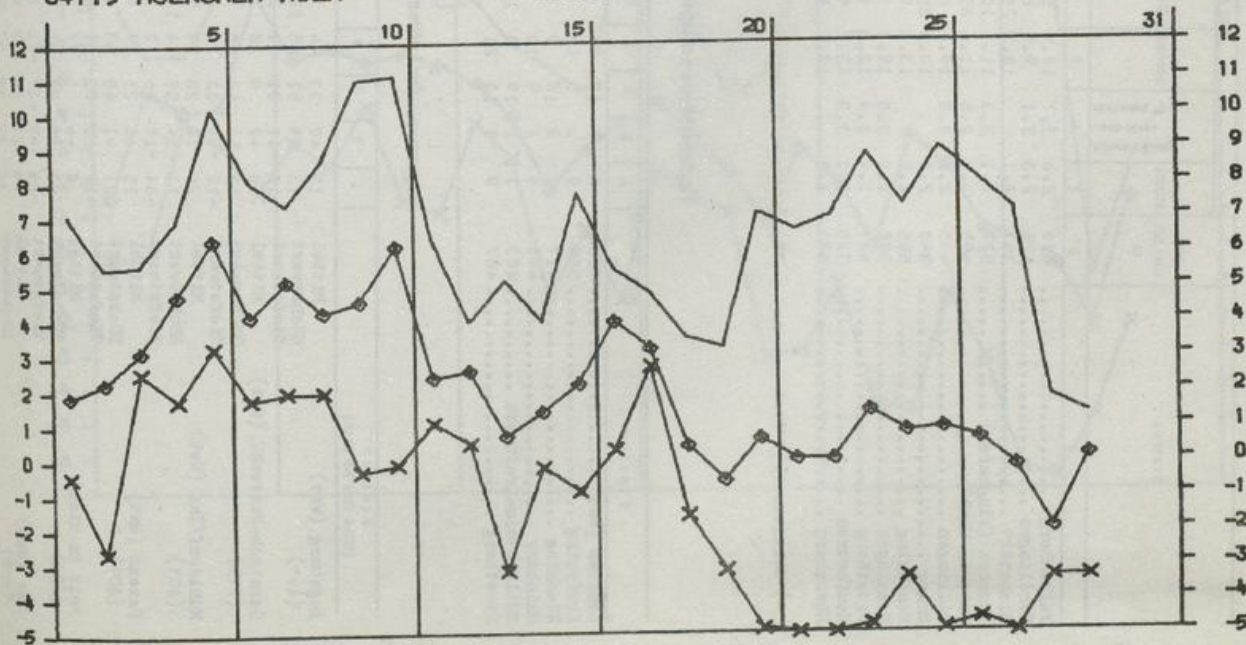



NIEDERSCHLAGSHÖHE IN MM

04081 NUERNBERG-FLUGHAFEN FEBRUAR 1980

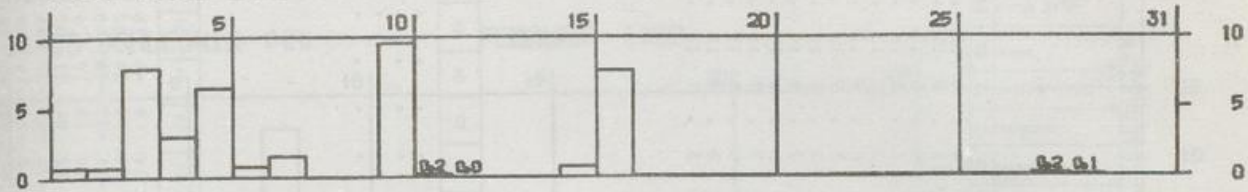

SONNENSCHENDDAUER IN STUNDEN

04081 NUERNBERG-FLUGHAFEN FEBRUAR 1980

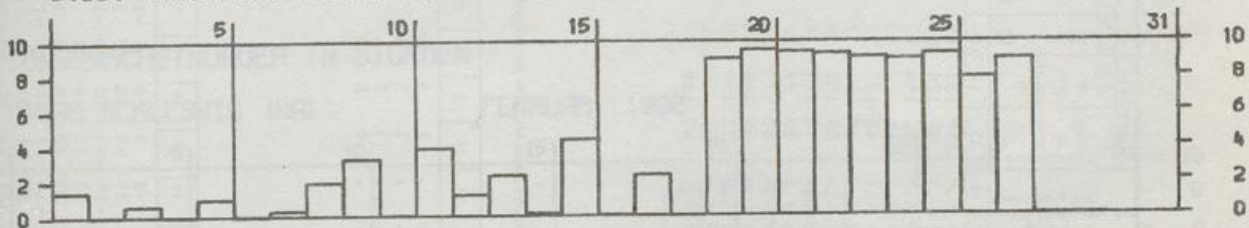

LUFTTEMPERATUR IN GRAD C. MAXIMUM (x) MINIMUM (x) UND MITTEL (◇)

04081 NUERNBERG-FLUGHAFEN FEBRUAR 1980

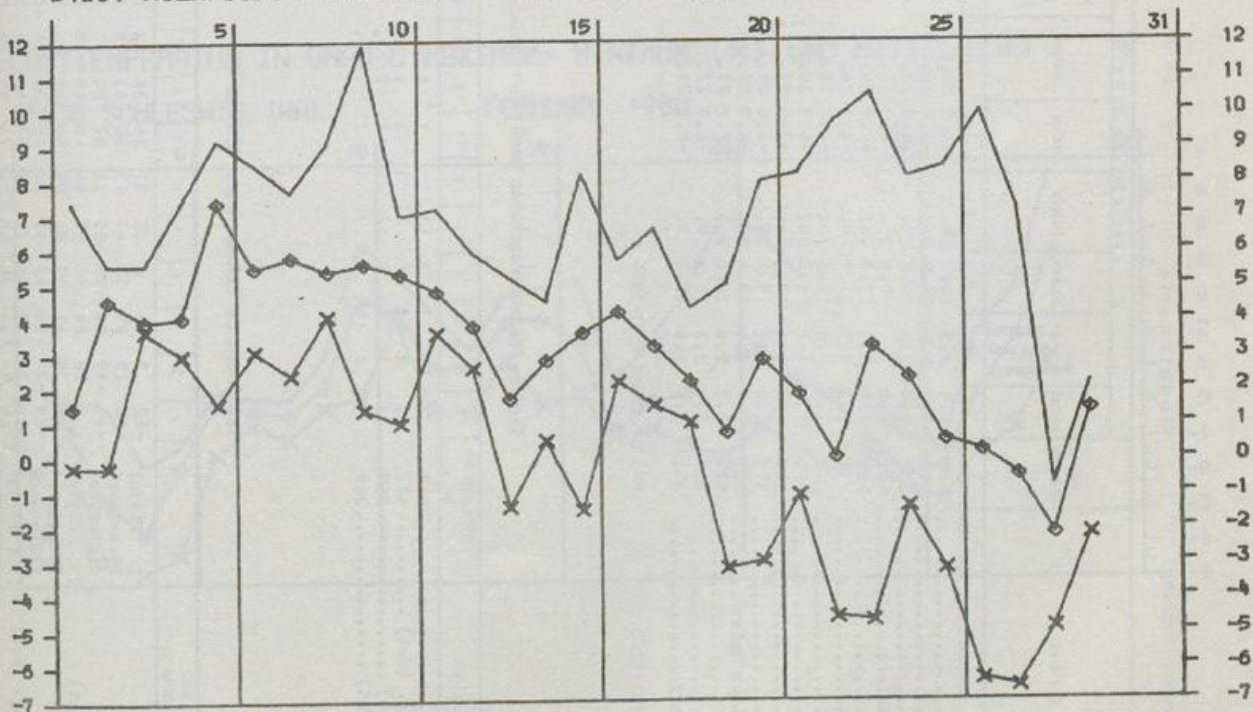



NIEDERSCHLAGSHÖHE IN MM

01438 SCHLESWIG (WA) FEBRUAR 1980

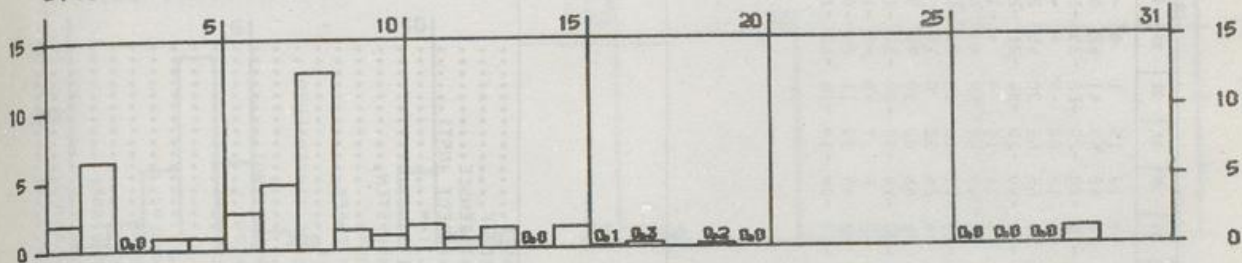

SÖNNENSCHEINDAUER IN STUNDEN

01438 SCHLESWIG (WA) FEBRUAR 1980

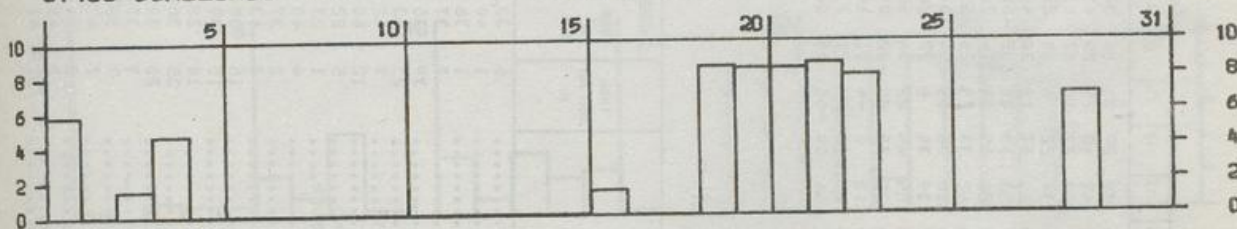

LUFTTEMPERATUR IN GRAD C MAXIMUM, MINIMUM (x) UND MITTEL (◇)

01438 SCHLESWIG (WA) FEBRUAR 1980

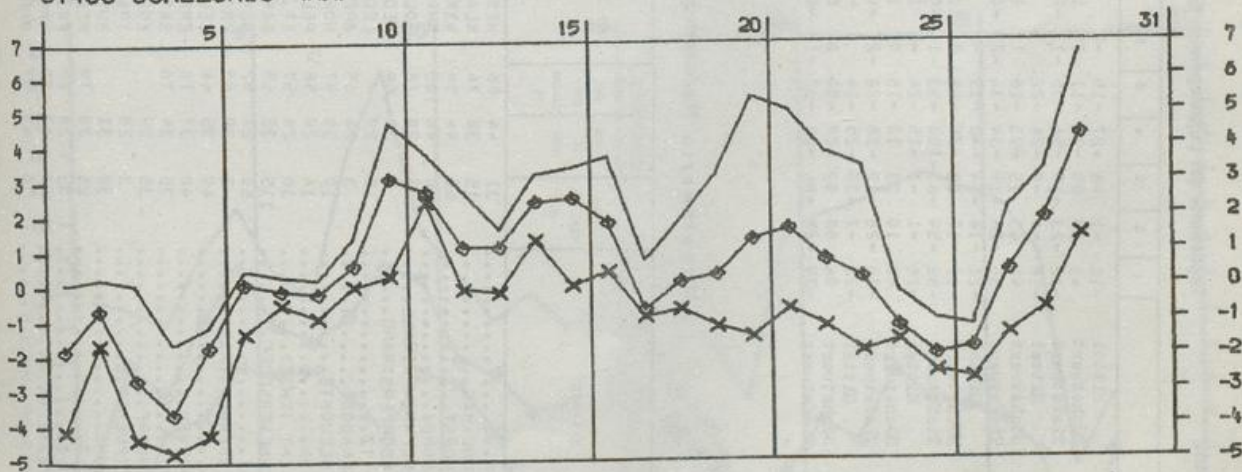

Station (Höhe über NN in m)	Station																														
	1	2	3	4	5	6	7	8	9	10	11	12	13	14	15	16	17	18	19	20	21	22	23	24	25	26	27	28	29	30	31
<b>Hölee</b> (2)																															
Höchstwert	-10	-1	-6	-27	-15	-2	5	13	22	40	35	29	21	24	32	12	13	9	-1	12	15	1	8	-7	-10	-12	8	22	42		
Tiefstwert	45	09	09	-05	-11	05	10	20	44	60	49	40	29	29	45	45	30	27	28	48	63	41	62	00	-05	-08	15	35	57		
<b>Klein Rönkau</b> (40)																															
Höchstwert	-32	-23	-19	-54	-35	-17	-05	06	12	07	22	22	10	07	05	-06	-06	03	-26	-20	-20	-22	-25	-17	-19	-22	-09	-01	26		
Tiefstwert	-16	-4	-9	-24	-22	1	4	11	18	40	34	22	6	20	22	28	-1	-2	-1	18	20	-9	4	-4	-20	-23	-3	13	42		
<b>Leck</b> (7)																															
Höchstwert	48	03	15	-03	-16	11	10	26	34	60	50	37	16	30	40	50	18	15	35	55	65	30	45	25	-10	-15	10	26	68		
Tiefstwert	-35	-26	-15	-34	-36	-23	-05	03	10	23	13	00	05	-08	15	-03	-10	-25	-20	-20	-34	-26	-22	-34	-30	-26	-10	15	15		
<b>Hölln</b> (10)																															
Höchstwert	-21	-14	-44	-45	-12	-3	1	-3	9	28	28	15	14	29	22	4	7	4	14	15	4	4	-10	-16	-12	14	17	42			
Tiefstwert	02	17	03	-25	-08	08	10	08	18	38	42	33	23	26	33	37	27	25	30	49	59	52	53	00	00	-03	43	37	65		
<b>Westermarsdorf</b> (1)																															
Höchstwert	-58	-59	-67	-100	-53	-15	-04	-17	00	06	16	06	-05	04	-02	-03	-22	-06	-23	-11	-16	-19	-28	-16	-22	-25	-09	-10	18		
Tiefstwert	-16	-1	-1	-15	-24	-6	10	30	25	42	39	30	6	22	28	34	9	3	6	26	32	0	16	8	-22	-20	-4	12	47		
<b>Wilster</b> (1)																															
Höchstwert	42	10	23	10	-15	05	15	35	46	75	55	45	22	36	50	50	28	15	38	66	80	30	70	50	-04	-10	05	22	70		
Tiefstwert	-30	-28	-12	-28	-28	-27	-05	10	14	-10	25	20	00	-02	00	06	00	-05	-20	-10	-20	-30	-15	-30	-45	-25	-06	20	20		
<b>Wüstebach</b> (1)																															
Höchstwert	-22	-7	-35	-25	-14	0	-1	2	5	16	13	6	-4	11	14	12	-1	-3	-2	8	7	-8	-5	-10	-20	-20	-5	4	26		
Tiefstwert	04	00	02	-08	-09	06	03	08	09	36	25	15	03	21	21	26	14	11	22	40	39	11	26	-04	-07	-15	05	10	38		
<b>Wüstebach</b> (1)																															
Höchstwert	-29	-25	-86	-60	-32	-12	-06	-02	-02	-04	04	00	-06	-03	00	00	-06	-07	-19	-08	-10	-18	-23	-18	-22	-22	-18	-08	09		
Tiefstwert																															

Monatswerte Niederschlagshöhe

Station	Niederschlag		Station		Niederschlag		Station		Niederschlag		Station		Niederschlag			
	Höhe über NN in m	In % des normalen	Höhe über NN in m	In % des normalen	Höhe über NN in m	In % des normalen	Höhe über NN in m	In % des normalen	Höhe über NN in m	In % des normalen	Höhe über NN in m	In % des normalen	Höhe über NN in m	In % des normalen		
BERLIN	31	44	86	WESTERLAND	6	32	80	WESTENSEE	13	35	64	REVENSDORF	15	37	66	
OLDESLOE	15	38	76	KLANKRUPELL	1	40	103	GROSSWITTENSEE	15	36	64	HOHENWESTEDT (NST)	77	37	62	
STEINHORST	65	44	94	WYK/FOEHR	1	38	93	RURG/DITHM	6	45	92	KITTLITZ	45	38	86	
RATZEBURG	10	46	105	AMRUM	19	35	67	LANGENLESTEN	25	36	75	LAUBENBURG	53	60	130	
TRAVEMÜNDE-PRIMALL	3	29	78	JOLDELUND	23	43	91	SCHWARZENREF	40	58	104	PEINBEK	35	52	100	
TIMMENDORFERSTRAND	2	30	64	MEDELBÄ	7	42	42	WULFSGROFF (AHRENSBURG)	46	37	71	QUICKBORN (FNG)	14	53	113	
GROEMITZ	15	29	29	LECK (GEOPHYS.BD)	7	42	42	PINNEBERG	10	43	86	SEESTERMÜCHE	1	44	85	
GROSSENERODE	3	24	65	AREDSIEDT	12	40	82	LAUBENBURG	53	60	130	HORST	9	43	80	
MARIENLEUCHE	10	30	97	NORDSTRAND-ENGLAND	5	22	59	SCHWARZENREF	40	58	104	GRUTZ	23	40	75	
LENSAHN	14	28	58	PELLWORM-LEUCHTFEUER	1	27	69	WULFSGROFF (AHRENSBURG)	46	37	71	HARTENHOLN	32	50	98	
HOHWACHT (KHS)	10	26	57	ST.PETER	4	40	93	MEDEL	14	53	113	LATENDORF	43	43	75	
MOENCHNEVERSDOFF	115	32	65	GARDING	2	37	84	QUICKBORN (FNG)	14	53	113	BRANDE	9	35	55	
SELENT	50	27	52	RENDSHURG	8	43	83	PINNEBERG	10	43	86	MUEHLENBARBEK	6	41	77	
SCHOENBERGERSTRAND	3	29	63	KROPP	15	39	80	SEESTERMÜCHE	1	44	85	ITZHOFF	5	35	64	
EUTIN	49	35	64	TELLINSEDT	15	39	80	QUICKBORN (FNG)	14	53	113	OLDENBORSTEL	30	47	94	
PORNHOVED	40	37	70	ERDE	18	28	53	GRUTZ	23	40	75	WILSTER	0	38	70	
PREETZ	35	34	76	SATRUP	35	36	67	HARTENHOLN	32	50	98					
ELISENDORF	35	29		EGGEREK (FLUGPLATZ)	7	37	70	LATENDORF	43	43	75					
SCHLEIWMÜNDE	3	28		TREIA	7	36	75	BRANDE	9	35	55					
BOEKLUND	32	31		BUESUM (STADT)	2	42	91	MUEHLENBARBEK	6	41	77					
SEEHOLZ	25	38	79	MELDORF	2	44	98	ITZHOFF	5	35	64					
KUHOLZ	35	38	75	FRIEDRICHSSKOOG	2	45	96	OLDENBORSTEL	30	47	94					
STOLTEBUELL	27	33	73	BRUNSBUEITFL	2	45	96	WILSTER	0	38	70					
GLUECKSBURG-HOLNIS	10	40	87	BORDESHPOLN	32	41	80									

NIEDERSCHLAGSHÖHE IN MM

02720 STUTTGART (WA)

FEBRUAR 1980

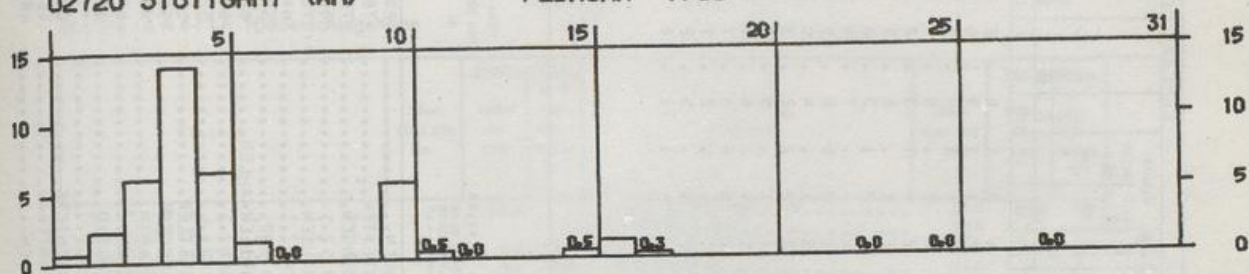

SONNENSCHEINDAUER IN STUNDEN

02720 STUTTGART (WA)

FEBRUAR 1980

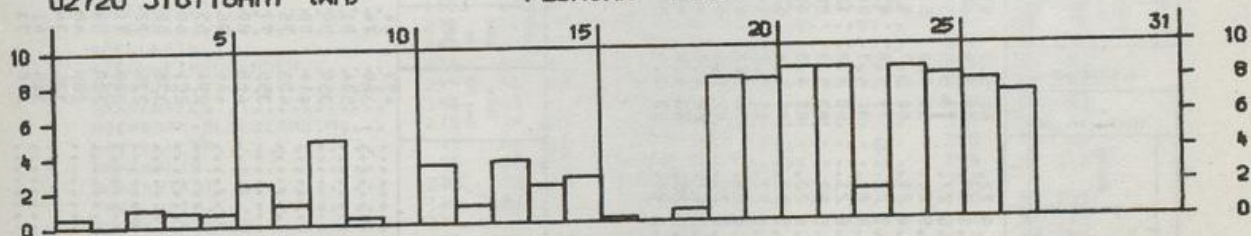

LUFTEMPERATUR IN GRAD C MAXIMUM (x) MINIMUM (x) UND MITTEL (◇)

02720 STUTTGART (WA)

FEBRUAR 1980

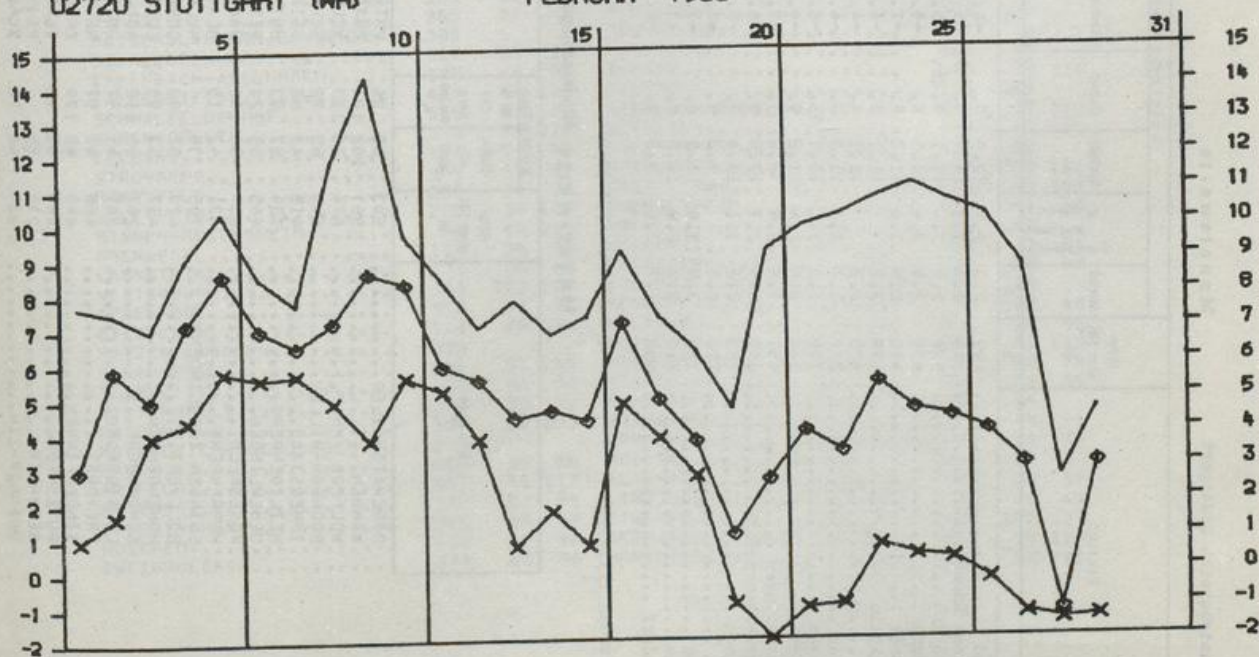

Station	Höhe über NN in m	Lufttemperatur in °C							Luftfeuchtigkeit in %	Perklima-0-5	Niederschlag in % des normalen			Zahl der Tage			Sonnen-scheiteldauer in % der Std. malen				
		Abweichung vom Mittel	bochse	Datum	tiefste	Datum	tiefe am Bod-boden	Datum			Höhe in mm	in %	Niederschlag	Schnee-fall 0,1 mm	Schnee-cm	Nebel	hohe Tage	Sommertage	Fröstage	Erträge	
Gschwend	492	2,3	2,9	12,9	9	-4,9	22,23	81	5,1	97	115	14	11	4	2	1	1	8	17	18	1
Schwäbisch Gmünd	345	3,7	3,3	14,7	9	-5,0	27	78	4,9	64	86	13	10	2	1	1	3	16	14	1	16
Diberech/Hilf	536	2,6	3,4	11,1	9,25	-5,6	27	78	5,5	37	95	12	7	1	1	1	10	3	13	1	16
Ravensburg	435	2,9	3,4	11,5	5	-5,1	20	80	5,6	53	91	14	9	2	2	1	8	4	16	1	17
Crailsheim	418	2,5	3,0	11,0	9	-7,1	27	80	5,7	71	108	15	11	2	4	1	3	2	16	1	17
Gerlachshelm	199	3,2	3,2	11,1	8	-6,1	27	79	4,8	47	115	13	9	1	1	1	6	7	15	1	15
Hütten	473	2,2	2,2	12,1	9	-4,4	22	84	4,7	100	100	13	10	4	2	1	3	8	10	1	17
Künzelsau	222	3,7	3,1	11,8	9	-4,6	27	80	4,8	72	103	11	9	2	3	5	6	5	14	1	13
Merzlingen	700	1,3	3,1	10,7	25	-5,5	21	83	5,3	56	104	14	9	2	3	5	6	5	14	1	17
Murrhardt	344	2,5	2,4	11,2	9	-4,9	22	81	4,3	100	127	13	11	5	1	1	10	12	12	1	17
Niederstotzingen	451	1,8	2,9	9,4	9	-7,8	27	84	5,4	53	147	14	9	2	2	2	12	3	13	1	19
Hürtlingen-Oberensingen	280	3,4	2,7	12,9	9	-6,1	20	81	5,2	44	147	13	8	1	1	1	5	7	15	1	17
Schopfloch	758	2,2	3,1	13,6	9	-5,9	28,29	78	5,2	48	79	12	9	1	4	3	6	7	14	1	14
Ebingen	712	0,9	9,8	9	8	-8,0	21	82	5,5	62	119	14	10	2	5	8	8	7	15	1	21
Eppingen	188	3,9	3,0	11,8	8	-3,6	26	82	4,7	43	77	12	9	1	1	1	2	7	10	1	13
Neudenu	210	3,8	2,9	11,5	8	-3,0	23,26	83	4,9	64	89	10	9	2	1	1	5	2	9	1	14
Pfullendorf	668	1,7	3,0	9,3	9	-5,3	22	83	3,9	54	110	12	9	2	4	1	11	6	2	1	18

\*) Zeitraum 1931-1960

\*\*) Zeitraum 1951-1960

Monatswerte Niederschlagshöhe

Station	Höhe über NN in m	Niederschlag		Station	Höhe über NN in m	Niederschlag	
		Höhe in mm	in % des normalen			Höhe in mm	in % des normalen
DOBERATSWEILER	503	68	86	UNTERRÖCHEN	473	64	90
WANGEN	561	102	104	ARTSGEMÜND	389	74	121
WOLFEGG (KHST.)	674	76	103	WELZHEIM	504	81	92
BODNIGG-HILLEN	640	65	82	SCHWAERTISCH HALL	350	80	118
IMMENSTADT	415	43	88	GEIFERTSHOFEN	414	88	128
HEILIGENBERG	734	57	93	UNTERASPACH	403	75	75
UEBERLINGEN	465	55	120	WESTERNACH	355	77	77
ROSENFELD	639	58	100	JAGSTZELL	466	80	118
HERRENBERG	431	42	78	BLAUFELDEN	446	96	96
ENNINGEN (OR-LINDENHOF)	705	38	52	MULFINGEN	294	65	96
BOLL-ORT	420	58	88	SCHOENTAL	221	66	96
HOHENGEHREN	457	53	90	FURTGEMIM	338	58	109
SCHORNDORF	267	65	112	ADELSHEIM	270	72	103
LUDWIGSRURG	287	41	87	UNTERSCHNEFFLENZ	300	84	109
PREVORST	468	65	87	NEUNKIRCHEN	285	48	48
SINDELFINGEN	440	45	100	CREGLINGEN	325	34	77
RUTESHEIM	449	52	98	ILKSPAN	314	61	107
SERSHEIM	210	35	60	REINHARDSACHSEN	470	73	87
BOENNIGHEIM	224	40	78	SCHLOSSAU	470	73	87
				TIERINGEN	805	60	109
				FROHSTETTEN	785	63	124
				RUHLADINGEN	760	61	111
				ARLACH	620	37	88
				ITTENHAUSEN	782	59	123
				BOLSTERN	640	37	37
				BUCHAU/RAD	585	51	51
				UTTENKELLER-AHLEN	620	51	51
				HAYINGEN	665	47	98
				ENNINGEN	520	33	77
				ENGLISWEILER	652	43	77
				SCHOENEBERG	535	36	36
				HUETTISHEIM	505	47	104
				LEUTKIRCH	655	71	100
				WURZACH/BAD	682	43	75
				SEISSEN	705	43	75
				ETLENSCHIESS	664	60	105
				MARKTILUSTENAU	456	82	152
				BOFFINGEN	497	61	96

Monatswerte Niederschlagshöhe

Station	Höhe über NN m	Niederschlag		Station	Höhe über NN m	Niederschlag	
		Höhe in mm	in % des nor- malen %			Höhe in mm	in % des nor- malen %
HIRSCHTHAL.....	230	100		HOEHEISCHWEILER.....	375	63	98
KAPSWEYER.....	150			EPPENBRUNN.....	300	67	105
MAXIMILIANSAU.....	102	50	93	BLIESKASTEL.....	250	59	80
KANDEL.....	126	39	78	GRERSHEIM.....	240	83	126
RUELZHEIM.....	110	46	92	KLEINBLITTERSDORF.....	202	80	114
ANNWEILER.....	200	66	105	SPIESERMUEHLE.....	240	77	95
TAUBENSUHL.....	513	104	133	QUIERSCHIED.....	241		
RHODT.....	318	71	127	LUDWEILER.....	245	66	103
LUDWIGSHAFEN-OGGERSHEIM.....	95	20	61	RIEGELBERG.....	275	62	90
HOCHDORF.....	108	29	91	SAARLOUIS.....	177	59	95
WEISENHEIM.....	105	21	66	PRIMSTAL.....	335	94	
GRUENSTADT.....	168	23	66	HERMESKEIL.....	530	93	106
RAMSEN.....	270	51	109	REINSFELD.....	505	83	95
GOELLHEIM.....	243	33	79	WADRILL.....	354	93	112
KIRCHHEIMBOLANDEN.....	230	40	91	NIEDERLOSHFIM.....	275	64	90
STETTEN.....	245	31	82	LIMBACH.....	280	54	76
DANNENFELS.....	365	63		HOECHSTEN.....	420	51	73
HOCHBORN-BLOEDESHEIM.....	275	28	100	ILLINGEN.....	307	69	92
METTENHEIM.....	91	36	124	DUEPPENWEILER.....	255	58	85
OPPENHEIM.....	85	30	103	NIEDALTDORF.....	195	63	102
WOERRSTADT.....	215	33	106	ORSCHOLZ.....	392		
INGELHEIM.....	108	36		SAARBURG.....	180	59	105
TUERKISMUEHLE.....	374	114		KONZ.....	182	57	116
FREISEN/SAAR.....	465	92	119	PELLINGEN.....	450	78	139
BAUMHOLDER.....	468	81	125	NEWEL.....	365	66	120
BRUCHWEILER.....	550	62	89	GREIMERATH.....	450	70	
SOHREN.....	430	49	86	MERTESDORF.....	280	45	
KIERN.....	250	49	98	STEFFELN.....	500	72	97
SEESBACH.....	394	43	102	HILLESHEIM.....	460	51	80
STAUDERNHEIM.....	141	29	71	DENSHORN.....	308	66	110
BRUCHMUEHLRACH.....	235	51	82	SPANGDAHLEM.....	327	46	90
LANDSTUHL.....	355	62	109	MUELCHEN.....	293	55	
KAISERSLAUTERN-DANSENBERG.....	380			SEINSFELD.....	447	74	
SCHALLODENBACH.....	317	51	96	KLAUSEN.....	205	49	
ENKENBACH-ALSEMBOHN.....	325	46	90	BEUREN.....	505	78	118
FALKENSTEIN.....	400	48	104	PIESPORT.....	155	56	
SCHMALFELDERHOF.....	315	37	103	NIEDERSTADTFELD.....	390	77	107
RHEINROELLEN.....	395	59	118	WITTLICH.....	177	54	115
ELLERN.....	487	57	92	HOECHSTBERG.....	520	51	
STROMREPP.....	300	40	87	MOERSDORF.....	340	50	106
MOERSFELD.....	294	30	79	KASTELLAUN.....	425	49	102
WOLFSHEIM.....	222	38	127	DUENGENHEIM.....	465	46	88
INGEN-BUEDESHEIM.....	82	40	111	BROHL.....	250	43	
OBERWESFEL.....	110	36	95	BURGEN.....	85	33	80
LAHNSTEIN.....	71	25	68	MUENSTERMAIFELD.....	267	33	87
WESTERBURG.....	355	102	129	KOBLENZ (WST).....	70	19	
EPPENROD.....	310	60	98	RENDORF.....	73	19	45
DIEZ-LAHN.....	140	46	94	SELTERS.....	262	58	85
KATZFELNBÖGEN.....	305			ALTENKIRCHEN.....	260	80	113
SINGHOFEN.....	280	31	65	HARSCHBACH.....	284	58	79
TEMMELS.....	142	54	98	ASRACH.....	254	56	85
WINTERSPELT.....	500	72	114	RENGSDORF.....	285	34	
DASEBURG.....	300	80	133	WASSENACH.....	305	44	94
KOERPERICH-OBERSGEGEN.....	270			BORLER.....	440	40	70
PRUEM.....	465	58	89	RODDER.....	520	35	
ARZFELD.....	497	75	117	ALTENAHR.....	195	30	67
HITBURG.....	285	53	98	LINZ.....	70	22	45
OBERKIRCHEN.....	345	60	88	KIRCHEN.....	300	102	113
HOECHEN.....	430	54	86	GEBHARDSHAIN.....	380	95	117
ZWEIHRUECKEN.....	330	68	96	HONIGESSEN.....	320	92	111

\*) Zeitraum 1931-1960

