

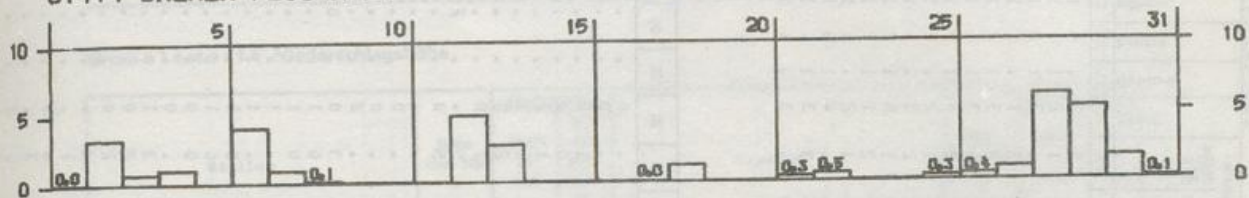

NIEDERSCHLAGSHÖHE IN MM

01474 BREMEN-FLUGHAFEN MAERZ 1980



SONNENSCHINDAUER IN STUNDEN

01474 BREMEN-FLUGHAFEN MAERZ 1980

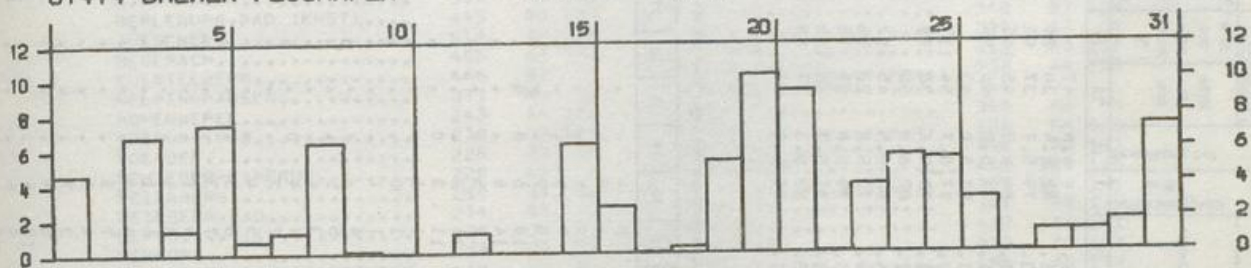

LUFTTEMPERATUR IN GRAD C MAXIMUM (x) MINIMUM (x) UND MITTEL (◇)

01474 BREMEN-FLUGHAFEN MAERZ 1980

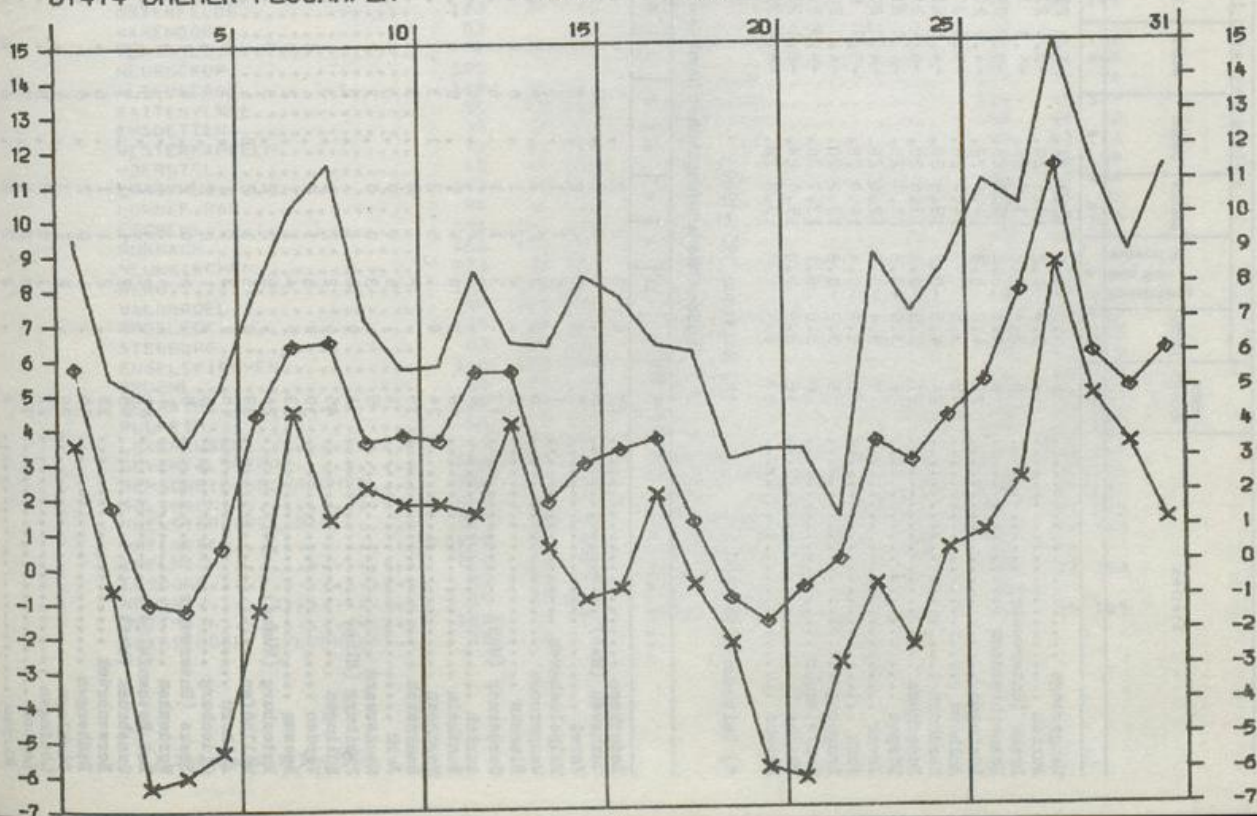



Wetteramtsbereich ESSEN

Monatswerte Niederschlagshöhe

Station	Höhe über NN m	Niederschlag		Station	Höhe über NN m	Niederschlag	
		Höhe in mm	in % des normalen			Höhe in mm	in % des normalen
OCHTRUP.....	58	51	116	DUISBURG-HOCHFELD.....	28	68	170
AHAUS.....	52	74	161	BRUNSKAPPEL.....	413	65	97
COESFELD.....	84	68	136	NUTTLAP.....	330	67	105
RORKEN.....	48			SELLINGHAUSEN.....	424	60	98
ERNDEBRUECK.....	500	114	152	HELLEFELD.....	351	50	88
GIRKHAUSEN.....	510	92	133	ALLENDORF.....	310	62	94
BERLEBURG,BAD (KHST)....	445	80	119	LANGSCHEID.....	340	57	100
ZUESCHEN.....	514	92	130	RUETHEN.....	330	47	92
MEDERACH.....	405	67	129	HIRSCHBERG.....	410	63	107
KUESTELBERG.....	666	81		MDEHNETALSPERRE.....	232	48	107
HELMINGHAUSEN.....	377	45	79	HOLZEN-MOERINGEN.....	344		
HOHENWEPPEL.....	243	44	129	HEPPINGSEN.....	350	66	99
DRIBURG,BAD.....	210	79	118	SCHWERTE.....	180	54	108
VOERDEN.....	228	39	80	ALTENHUNDEM.....	300	80	133
SCHIEDEP-KAMERUN.....	220	47		ROEMERSHAGEN.....	416	120	156
MEIERBERG.....	250	37	80	OLPE.....	305	104	141
MEINBERG,BAD.....	214	45	79	ATTENDORN.....	307	90	130
LENGO.....	138	35	81	HERSCHEID.....	412	111	161
HERFORD.....	77	33	75	PLETTENBERG.....	272	75	107
BIELEFELD-STADTGAERTNERE	108	43	88	ALTENA.....	196	76	113
ENGER.....	115	37	86	MEINERZHAGEN.....	412	131	147
OEYNSHAUSEN,BAD.....	63	34	79	SCHWENKE.....	406	123	152
WASSERSTRASSE-WEHR-SCHLU	34	34	100	HASSLINGHAUSEN.....	305	70	109
LUEBBECKE.....	55	35	83	PLESSEN.....	289		
RHEDA-WIEDENBRUECK.....	70	44	102	WITTEN-GEDERN.....	117	59	
SENNESTADT.....	125	55	112	LANGENBERG.....	113	92	151
HARSEWINKEL.....	65	39	95	HENRICHENBURG.....	60	49	114
OSTENFELDE.....	103	34	83	GELSENKIRCHEN-BIER.....	93	62	144
WARENDORF.....	53			BOCHUM.....	77		
VERSMOLD.....	71	39	87	ESSEN-DELLWIG.....	36	60	130
NEURECKUM.....	105			MOERS.....	21	81	208
ALTENBERGE.....	110	55	131	NIEDERALME.....	307	38	70
KATTENVENNE.....	55	45	100	WEWELSBURG.....	215	58	129
EMSETTEN.....	35	37	88	BLANKENRODE.....	380	48	92
WESTERKAPPELN.....	70	41	100	SALZKOTTEN.....	95	43	116
HOERSTEL.....	45	47	100	LIPPSTADT.....	75	36	88
LAASPHE.....	340	98	153	DELBRUECK.....	94	47	124
HONNEF,BAD.....	90	46	131	SOEST.....	110	35	92
EICHEN.....	305	100	137	RHYERN.....	96	47	115
BURBACH.....	450	103	143	KAMEN.....	62	48	120
NEUNKIRCHEN.....	270	89	139	LUENEN.....	52		
BERG.....	175	59	128	WALTROP.....	74	47	
WALDBROEL.....	295	120	176	SENDEN.....	59	60	130
BROELECK.....	139	88	147	LUEDINGHAUSEN.....	50	55	131
SIEGBURG.....	63	58	138	HALTERN.....	40	53	120
ENGELSKIRCHEN.....	140	103	156	ERLE.....	66	65	141
RPUEHL.....	61	64	178	XANTEN.....	20	69	160
REFRATH.....	67	77	164	HALDERN.....	20	56	130
PULHEIM.....	56	73	197	HAVERT.....	50	60	162
LEVERKUSEN.....	44	79	193	MONSCHAU.....	509	107	132
BEVERTALSPERRE.....	298	131	175	UDENRETH.....	650	110	147
REMSCHIED-ESCHBACHTAL..	208	117	146	GEMUEND-MALSBENDEN.....	370	51	109
SOLINGEN.....	209			DUEREN.....	127	47	134
MUENSTEREIFEL,RAD.....	288	33	87	ERKELENZ.....	99	83	193
RHEINBACH.....	180	32	89	HERZOGENRATH.....	163	89	193
ZUELPICH.....	170	34	94	HEINSBERG-SCHLEIDEN.....	57	76	
ELSDORF.....	85	70	175	BRUEGGEN.....	58	87	193
NEUSS.....	39	85	218	ALDEKERK.....	35		
METTMANN.....	140	99	174	WEEZE-HEES.....	23	66	165
DUESSELDORF (FLUGWEWA)..	37	75					

*) Zeitraum 1931-1960

Station	Höhe über NN in m	1	2	3	4	5	6	7	8	9	10	11	12	13	14	15	16	17	18	19	20	21	22	23	24	25	26	27	28	29	30	31		
Cronau	40	0	1	2	2	4	6	0	0	2	4	0	9	2	2	2	1	0	0	0	0	4	0	0	0	0	2	2	2	1	14	10	0	5
Kahler Asten (Wst)	635	1	4	3	4	4	0	10	3	0	4	0	4	2	0	0	0	2	3	0	0	2	0	0	0	0	1	4	2	1	7	16	5	7
Bad Driburg	210	1	3	1	5	0	1	0	1	0	1	0	4	3	0	0	0	0	1	3	0	4	1	0	0	0	1	4	7	10	18	4	2	
Boxter	93	0	2	1	2	0	6	2	0	0	0	0	2	1	0	0	0	0	0	0	1	2	0	0	0	0	0	2	5	7	1	1		
Minden	46	0	0	3	3	0	1	0	0	0	0	0	6	3	0	0	0	0	1	1	0	2	0	0	0	0	0	1	1	6	4	0	1	
Rahden	54	0	2	1	2	0	2	0	0	0	0	0	5	3	0	0	0	0	1	0	0	3	0	0	0	1	0	3	6	6	2	1		
Augustdorf	163	0	2	1	3	0	6	0	0	0	0	0	5	1	0	0	0	0	0	0	1	2	0	0	0	0	0	2	9	10	7	1	2	
Gütersloh	72	0	1	1	1	0	5	0	0	0	0	1	0	4	0	0	0	0	0	0	0	1	0	0	0	1	3	4	7	6	1	3		
Dresteinfurt	64	0	2	2	2	0	5	0	0	0	1	0	7	1	0	0	0	0	0	0	0	4	0	0	0	1	1	1	11	8	1	2		
Tecklenburg	154	0	1	1	0	0	3	0	0	0	0	1	0	0	0	0	0	0	0	0	0	0	0	0	0	0	2	5	3	0	2	16		
Friedorf	61	1	1	3	3	0	11	1	0	0	0	0	5	1	0	0	0	0	0	0	0	1	0	0	0	0	2	6	7	6	9	6	10	
Leubhof	610	0	0	2	2	1	12	1	0	0	0	2	6	2	0	0	0	0	0	0	0	3	0	0	0	0	2	4	29	9	16	1	13	
Gummersbach	250	0	0	2	2	1	14	1	0	0	0	7	3	8	2	0	0	0	0	0	0	6	0	0	0	3	6	25	12	7	0	15		
Kürten	230	0	0	1	0	1	0	0	0	0	1	5	0	10	1	0	0	0	0	0	0	6	1	0	0	3	4	16	20	15	3	5		
Düsseldorf-Südriedhof	37	0	1	0	1	0	0	0	0	0	0	2	0	3	1	0	0	0	0	0	0	2	0	0	0	0	0	0	10	10	15	4	3	
Eslohe	325	1	2	4	3	0	2	1	0	0	0	6	2	0	0	0	0	0	0	0	0	1	0	0	0	0	3	0	9	8	6	2	4	
Brilon	472	1	1	2	0	2	0	0	0	0	2	1	0	0	0	0	0	0	0	0	0	0	0	0	0	0	0	5	24	10	13	1	5	
Fröndenberg	121	0	1	2	1	0	17	2	0	0	2	0	7	3	0	0	0	0	0	0	0	3	0	0	0	0	4	5	24	10	13	1	5	
Rhein-Weser-Turm	684	0	1	2	1	0	10	1	0	0	2	1	5	1	0	0	0	0	0	0	0	4	1	0	0	0	7	2	12	9	4	0	9	
Kohlhagen	410	0	0	2	2	0	9	0	0	0	5	0	8	2	0	0	0	0	0	0	0	2	0	0	0	0	4	2	12	9	4	0	9	
Konopetalperre	279	0	1	3	1	0	9	0	0	0	5	0	8	2	0	0	0	0	0	0	0	2	0	0	0	0	5	2	7	11	6	2	5	
Duisburg-Heiderloch	26	0	2	0	1	0	4	0	0	0	0	2	1	0	0	0	0	1	1	0	0	2	0	0	0	0	1	3	9	8	7	3	6	
Dortmund	120	0	1	1	1	0	7	0	0	0	4	0	5	1	0	0	0	0	0	0	0	2	0	0	0	0	1	4	6	9	3	0	6	
Herten	60	0	0	0	1	0	9	0	0	0	5	0	4	1	0	0	0	0	0	0	0	2	0	0	0	0	0	3	7	14	4	0	6	
Hervest-Dorsten	33	0	0	0	1	0	9	0	0	0	5	0	4	1	0	0	0	0	0	0	0	2	0	0	0	0	1	4	6	9	3	0	6	
Wesel	21	0	0	2	0	1	7	0	0	0	10	2	0	0	0	0	0	0	0	0	0	1	0	0	0	0	0	3	7	14	4	0	6	
Roeßgen-Filterwerk	362	0	1	0	1	0	7	1	0	0	4	0	4	1	0	0	0	0	0	0	0	2	1	0	0	0	0	4	12	3	8	0	25	
Jülich	80	0	0	0	0	0	1	0	0	0	3	0	7	0	0	0	0	0	0	0	0	5	0	0	0	0	0	0	5	11	6	3	1	15
Walbeck	32	0	0	0	0	0	7	0	0	0	3	0	18	3	0	0	0	0	0	0	0	3	0	0	0	0	0	3	8	16	6	0	12	
Mönchengladbach	46	0	0	0	0	0	6	0	0	1	4	0	14	2	0	0	0	0	0	0	0	4	0	0	0	1	4	10	10	15	4	3	4	

Tageswerte der Lufttemperatur (Zehntel °C)

Station	Höhe über NN in m	1	2	3	4	5	6	7	8	9	10	11	12	13	14	15	16	17	18	19	20	21	22	23	24	25	26	27	28	29	30	31	
Aachen (Wst)	Mittel	55	36	12	32	54	60	66	52	52	62	63	58	63	48	20	37	55	71	12	-2	9	24	55	71	88	73	122	113	73	70	79	
	Höchstwert	72	67	36	42	99	78	81	87	77	92	81	75	82	79	33	46	73	117	62	45	30	41	92	113	147	104	146	155	97	105	104	
	Tiefstwert	49	03	-09	00	10	52	50	42	20	43	41	36	56	33	09	15	21	38	-01	-14	-28	04	12	12	51	50	55	97	55	48	48	
Bad Salzaflen (Wst)	Mittel	62	25	13	-2	9	56	72	70	35	43	51	65	57	23	42	41	50	38	-12	-12	-4	19	45	33	79	72	100	119	74	59	60	
	Höchstwert	94	58	51	18	50	79	98	115	65	61	69	103	65	62	65	91	85	57	35	17	22	38	86	52	118	117	117	156	112	90	120	
	Tiefstwert	50	07	-13	-17	-45	15	55	36	10	25	33	38	43	13	09	20	-04	25	-25	-45	-52	-05	06	-07	28	55	53	109	55	44	11	
Essen (VA)	Mittel	52	20	6	20	39	54	64	65	41	59	52	55	60	39	20	51	47	56	-6	-6	-2	28	53	63	90	66	110	114	66	59	11	
	Höchstwert	90	63	54	36	72	67	82	101	69	86	60	71	75	63	30	79	70	96	46	24	27	43	102	117	142	100	139	158	98	88	117	
	Tiefstwert	36	03	-10	-12	-05	37	47	41	16	34	43	44	51	28	08	20	26	39	-09	-31	-33	01	14	14	49	47	64	98	53	48	30	
Kahler Asten (Wst)	Mittel	-0	-24	-42	-35	-30	-4	6	6	2	6	6	-1	-9	-6	18	22	3	-59	-79	-60	-8	5	-10	33	16	50	63	11	0	27		
	Höchstwert	11	07	-08	-17	-20	06	23	36	36	17	13	26	03	05	00	57	55	38	-10	-64	-39	04	57	12	70	53	72	97	46	12	63	
	Tiefstwert	-05	-39	-64	-64	-59	-22	00	-16	-03	-17	-03	10	-22	-17	-08	-06	-10	-65	-85	-96	-51	-17	-29	-14	09	-01	44	00	-11	-11		
Lüdenscheid	Mittel	36	8	-5	-1	10	34	40	46	40	39	34	36	35	32	7	36	40	53	17	-22	-9	13	42	41	74	52	88	95	47	36	59	
	Höchstwert	56	46	31	08	36	46	57	72	77	57	40	48	40	62	20	74	79	105	39	13	15	17	97	83	114	83	109	131	76	66	95	
	Tiefstwert	27	-05	-30	-21	-30	15	32	15	15	06	29	25	26	20	-06	-02	07	29	-23	-36	-51	-03	-01	02	27	36	30	76	33	26	16	
Sittig	Mittel	34	20	-14	3	27	30	38	17	34	38	30	31	42	32	-1	15	34	52	-0	-22	-7	0	22	44	60	48	100	100	45	38	52	
	Höchstwert	50	53	20	25	65	48	65	50	80	65	64	50	60	73	20	38	75	100	45	15	05	25	70	113	120	85	115	130	88	75	80	
	Tiefstwert	25	-10	-35	-25	-20	15	25	02	-10	-05	15	06	30	10	-10	02	-05	23	-17	-35	-40	-05	-14	10	25	30	88	30	88	30	25	15



NIEDERSCHLAGSHÖHE IN MM

02640 FRANKFURT/M-FLUGHAFEN MAERZ 1980

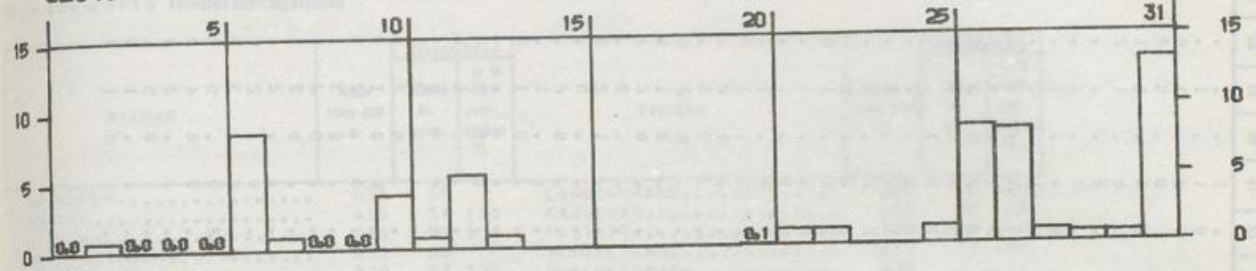

SÖNNENSCHEINDAUER IN STUNDEN

02640 FRANKFURT/M-FLUGHAFEN MAERZ 1980

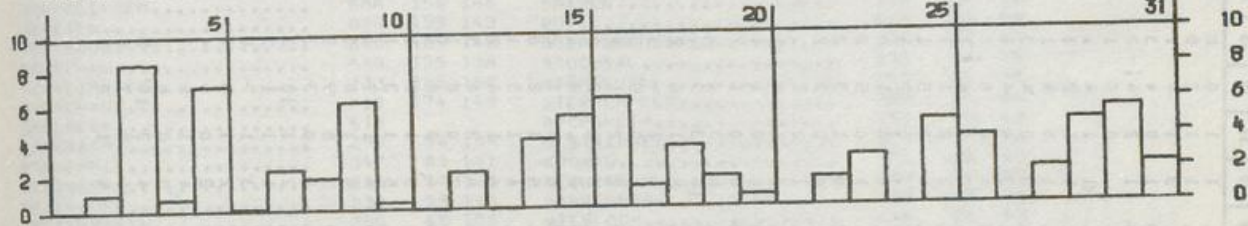

LUFTTEMPERATUR IN GRAD C MAXIMUM, MINIMUM (x) UND MITTEL (◇)

02640 FRANKFURT/M-FLUGHAFEN MAERZ 1980

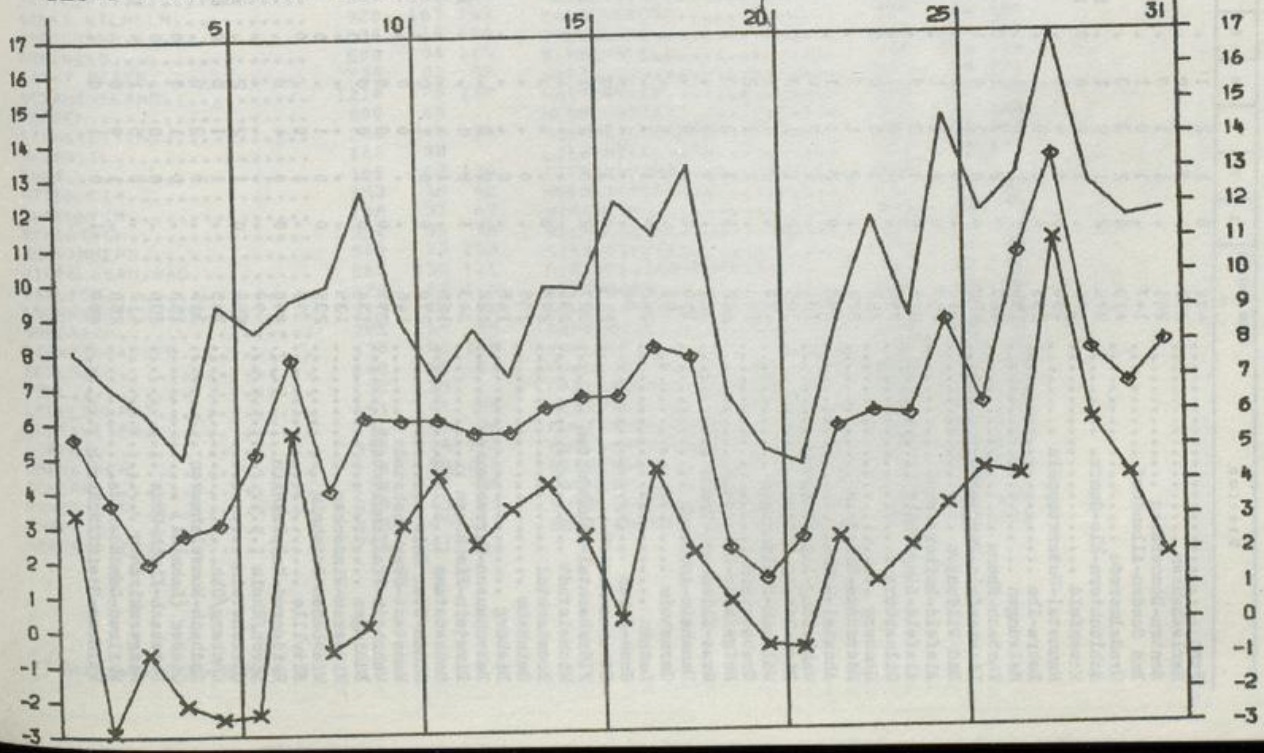

Station	Höhe über NN m	1	2	3	4	5	6	7	8	9	10	11	12	13	14	15	16	17	18	19	20	21	22	23	24	25	26	27	28	29	30	31	
Tann	400	0	2	2	1	1	3	2	1	1	1	0	0	0						2						0	1	6	6	2	1	7	
Herleshausen	215			1	0	0	6	3	0	1	1	2	0	0						0						0	2	4	4	5	2	2	
Sontra-Dommershag	241		1	1	0	1	4	0	1	0	3	4	1	3					1	3						0	3	4	4	5	2	2	
Bad Soden-Allendorf	147		1	0	1	1	1	0	1	0	0	0	3	0					0	0						0	5	4	3	5	4	1	
Großalmerode	410	0	2	3	3	3	2	4	0	1	2	4	2	4					2	4						0	3	5	6	7	1	1	
Schlüchtern-Klo-ComFr.	375	2	1	2	1	1	11	4	0	1	1	5	1	1						2						1	10	5	12	1	9	9	
Hosenfeld	376		1	2	0	1	14	2	0	1	0	4	1	1						2						0	5	7	5	0	7	7	
Hannetal-Unterstoppeln	400	0	1	4	1	1	3	4	0	1	1	2	1	1					0	3						2	4	2	3	0	5	5	
Bebra-Iba	255	0	1	0	1	1	3	2	0	1	0	4	1	1					0	4						1	3	7	5	1	6	6	
Melsungen	190	0	1	0	1	1	1	3	0	0	0	4	3	0					0	1						2	2	3	2	1	2	2	
Korbach-Rhena	460	0	2	3	1	0	6	1	1	3	4	1	1	3					3	1						1	6	4	4	0	5	4	
Lichtenfels-Fürstenberg	420	0	0	2	0	1	5	1	1	1	4	0	6	0					0	3						1	6	4	4	6	2	2	
Bad Wildungen	312	0	0	1	0	1	3	2	2	0	0	4	1	1					2	2						0	2	3	4	6	2	3	
Alsfeld-Reibertenrod	269	0	2	1	2	3	5	1	0	2	4	1	1	1					2	1						2	2	2	7	3	4	4	
Alsfeld-Lingelbach	375	0	1	2	3	1	3	1	1	4	0	5	1	1					2	1						1	3	4	7	3	4	3	
Gilsberg	340	0	1	0	0	0	1	4	0	0	0	2	1	0					0	1						1	2	3	2	2	3	4	
Homburg	252	0	1	0	0	0	0	1	0	0	0	1	0	1					1	1						1	1	2	2	1	0	2	3
Exermünde-Bilstein	273	1	2	1	1	1	2	1	0	0	1	5	2	2					2	3						1	4	6	6	4	4	5	4
Alnatal-Weimar	293	0	2	1	1	1	1	2	0	0	1	3	2	2					2	3						2	3	3	3	3	4	3	3
Wahlburg-Lippoldsberg	131	0	1	1	3	0	1	1	0	0	1	0	2	1					1	1						1	2	4	4	2	1	1	4
Diemelsvdt-Rhoden	320	0	1	1	1	1	1	0	3	0	2	1	1	1					3	1						1	6	6	6	6	5	5	4
Waldeck-Freienhagen	420	0	2	1	1	2	0	1	1	0	0	1	1	1					0	2						0	3	2	4	1	3	3	3
Grobenstein	190	0	1	1	2	0	1	1	3	0	2	0	1	1					2	1						1	2	4	7	3	4	2	1
Hofgeismar-Beberbeck	242	1	3	2	3	0	2	2	0	0	6	3	1	2					1	3						0	7	1	1	6	2	1	18
Cras-Ellenbach-Tromm	523	0	0	0	0	0	3	2	0	0	3	3	0	0					0	2						2	1	1	1	0	0	0	15
Reinsheim-Auerbach	130	0	1	1	1	1	3	1	0	10	3	3	0	0					0	2						4	4	10	3	0	0	0	15
Gerneheim	90	0	1	1	1	1	5	1	0	0	4	1	6	2					0	2						1	6	5	0	1	0	0	13
Langen	142	0	1	1	1	1	8	1	0	0	4	1	4	1					0	2						1	6	0	0	0	0	0	14
Groß-Gersau	90	0	1	2	0	0	5	1	0	5	0	5	3	0					0	2						1	6	2	0	0	0	0	14
Steinau-Marjoh	245	0	1	2	0	0	7	1	0	0	3	2	1	2					0	2						1	13	15	2	3	4	10	8
Flörsbachthal-Lehnhaupten	327	2	2	2	1	0	17	2	2	3	6	2	2	2					0	2						1	7	14	1	12	0	0	13
Michelstadt	230	0	0	0	0	0	8	4	2	0	2	2	1	2					1	0						1	3	17	1	1	0	0	15
Brombachtal	290	0	0	0	0	1	3	4	2	0	5	1	2	0					0	2						0	7	6	2	1	1	0	15
Reinheim	165	0	0	0	0	0	7	2	0	5	1	3	1	1					0	2						1	5	4	1	1	0	11	10
Dieburg	145	0	0	0	0	1	5	1	0	6	1	4	2	0					0	2						1	4	6	2	1	1	0	11
Babenhausen-Harreshausen	122	0	0	0	0	1	6	2	0	4	3	4	3	1					0	2						2	5	3	7	5	2	14	19
Birstein-Fischborn	343	1	0	1	0	0	12	5	0	0	4	3	0	8					0	0						0	6	16	1	1	1	0	11
Heusenstamm	125	0	1	0	0	0	8	0	0	2	0	8	1	1					0	0						1	7	3	1	1	0	0	11
Widda-Ober-Lais	270	0	0	1	0	0	7	3	0	4	0	8	1	1					0	0						2	8	5	3	0	0	11	10
Kanstadt-Ober-Mockstadt	146	0	0	0	0	0	6	2	0	5	1	8	1	1					0	2						1	6	3	0	1	1	1	10
Wehrheim-Pfaffenwiesbach	275	0	1	0	0	0	8	3	0	5	1	3	1	3					0	2						3	6	3	1	1	0	11	10
Rudingen	134	0	1	0	0	0	6	2	0	4	1	7	1	1					0	0						1	6	5	4	1	1	0	11
Widderau-Windecken	135	0	0	1	0	0	7	3	1	1	4	1	8	1					0	0						1	5	3	1	0	0	7	8
Wiesbaden-Dothheim	235	0	0	0	0	0	8	4	0	0	5	0	9	7					0	3						1	6	3	1	0	0	17	17
Eltville	98	0	0	0	0	0	4	0	0	2	0	3	3	3					0	6						0	6	1	0	1	0	14	14
Heidenrod-Happerhain	490	0	0	4	0	0	2	4	0	2	1	10	3	5					1	4						1	4	1	1	1	0	17	17
Lorch/Rhein	90	0	1	2	2	0	4	4	1	1	1	3	0	3					0	2						1	3	1	1	1	0	12	12
Ulrichstein	554	0	1	2	2	0	19	4	0	3	1	7	0	0					0	2						1	5	1	1	6	1	8	8
Homburg/Obh.	265	0	1	1	0	0	14	3	0	2	0	5	1	5					0	0						2	0	9	12	6	1	11	11
Endbach-Wommelschauen	315	0	2	0	0	0	5	2	0	2	0	6	4	4					2	0						0	9	12	5	8	1	12	12
Gießen (Lehnthal)	158	0	1	0	0	0	5	1	0	4	1	6	1	1					0	0						2	6	7	5	4	1	13	13
Bassbach-Kirch-Göns	238	0	0	0	0	0	5	0	0	3	0	6	1	1					0	0						1	6	2	2	2	5	4	10
Mengerskirchen	412	0	0	5	1	4	13	0	0	4	3	10	5	0					0	5						1	7	14	2	2	5	2	16
Weilrod-Gemünden/Is.	258	1	0	0	0	0	6	0	0	4	0	7	0	1					1	0						1	7	6	2	1	1	10	10
Waldems-Steinfischbach	400	1	0	1	0	0	6	1	0	6	1	2	1	2					0	1						2	8	4	5	8	1	3	12



Monatswerte Niederschlagshöhe

Station	Höhe über NN m	Niederschlag		Station	Höhe über NN m	Niederschlag	
		Höhe in mm	in % des normalen ?			Höhe in mm	in % des normalen ?
KALKOFEN.....	635	58		LANGENBRAND.....	220	95	114
BODMAN.....	415	57	130	GAGGENAU.....	180	52	84
STETTEN.....	715	69	157	PASTATT.....	117	58	118
GOTTMADINGEN.....	430	63		SCHIELBERG.....	417	77	104
LOEFFINGEN.....	830	67	137	VOELKERSBACH.....	430		
EBERFINGEN.....	430	85	149	ETTLINGEN.....	135	66	135
GPIESSEN.....	390	75	147	LEOPOLDSHAFEN.....	109	34	85
BLUMBERG.....	707	69	142	ELLMENDINGEN.....	195	38	84
GRAFENHAUSEN/HOCHSCHW.....	968	127	174	STEIN.....	198		
BIRKENDORF.....	755	121	183	AUGUSTENBERG.....	143	26	55
BANNHOLZ.....	725	125	158	HOHENWETTERSBERG.....	215	45	87
BERNAU-GOLDRACH.....	925	164	127	WEINGARTEN.....	160	31	67
WOLPADINGEN.....	888	159	166	GRABEN.....	108	28	74
SEGETEN.....	879	153	143	RUIT.....	198	35	69
TODTMOOS.....	800	184	145	DUERRENHUECHIG.....	204	31	67
SCHONAU.....	540	155	136	BRUCHSAL.....	133	30	75
SCHWEIGHATT.....	723	145	154	WAGHAEUSEL.....	106	31	89
BUERCHAU.....	710	174	143	STERNEFELS.....	320	31	66
SALLNECK.....	610			GOCSHEIM.....	150	29	69
LOERRACH.....	290	96	188	OESTRINGEN.....	170	27	64
KANDEBN.....	347	83	141	KRONAU.....	106	25	68
KLEINKEMS.....	235	57	133	PEILINGEN.....	103	24	67
NEUENBURG.....	230	59	148	HOHRENBERG.....	160	35	76
HEITERSHEIM.....	256	48	100	WIESLOCH.....	140	26	63
BREISACH.....	192	35	106	SCHWETZINGEN.....	100	30	83
OBERPRECHTAL.....	461	90	106	SCHWENNINGEN.....	710	60	125
OBERSIMONSWALD.....	433	145	141	MARIAZELL.....	715	60	128
REIBACH.....	302	71	86	SPAICHINGEN.....	662	51	124
KEPPENHACH.....	275	54	82	OBERNDORF.....	516	71	125
GLOTTERTAL.....	311	65	93	DORNSTETTEN.....	680	103	149
BREITNAU.....	1021	91		FLUORN.....	665	71	104
ZASTLER.....	680	122	124	BETRA.....	539	63	124
SANKT WILHELM.....	920	167	149	KALTENBRONN.....	858	110	106
HOFSGRUND.....	1030	118	106	IGELSBERG.....	740	106	107
OBERRIED.....	500	94	115	SIMMERSFELD.....	720	106	128
SANKT PETER.....	730	82	85	WART.....	593	68	121
SCHAUINSLAND.....	1218	125	128	HAITERBACH.....	528	61	142
HORBEN.....	600	64		NEUHENGSTETT.....	537	60	125
EICHSTETTEN.....	200	48	114	OBERREICHENBACH.....	635	70	119
WEISWEIL.....	168	36		LIEBENZELLBAD.....	322	55	100
RUET.....	165	52	124	TIEFENBRONN.....	428		
OTTENHEIM.....	153	18	42	MUEHLACKER.....	269	35	81
ALTENHEIM.....	148	31	67	WIMSHEIM.....	431	33	72
SCHILTACH.....	337	85	98	WILHELMSFELD.....	350	60	94
SCHRAMBERG.....	502	73	103	SINSHEIM/ELS.....	195	38	76
RIPPOLDSAU BAD.....	560	135	111	NECKAREISCHOFHEIM.....	200	41	82
HASLACH.....	225	67	114	SPECHBRACH.....	185	46	84
OBERHARMERSBACH.....	313	75	83	SCHOENBRUNN.....	350	65	94
NORDRACH.....	285	60	85	RAMMENTAL.....	131	46	92
SCHWEIGHAUSEN.....	430	86	130	KOHLHOF.....	480	49	86
SEELBACH.....	248	52	91	KOENIGSTUHL.....	561	51	89
KEHL.....	135	33		LADENBURG.....	100	33	89
LEGELSHURST.....	141	41	84	HEMSBRACH.....	110	37	93
EBERSWEIER.....	173	49	96	FURTWANGEN.....	938	140	119
OPPENAU.....	300	106	123	BUBENBACH.....	930	118	153
OBERKIRCH.....	190	59	100	GEISINGEN.....	710	50	111
ACHERN.....	138	50	86	TALHEIM.....	758	62	
RUHESTEIN.....	920	143	99	TUTTLINGEN.....	643	66	140
KNIEBIS.....	875	149	114	ROETTINGEN.....	910	47	81
HERRENWIES.....	756	141	113				

*) Zeitraum 1931-1960

Station	Höhe über NN in m	Lufttemperatur in °C						Niederschlag						Zahl der Tage						Sonnen-scheindauer								
		Mittel	Abweichung vom Nor-malwert	bochste	Datum	tiefe	Datum	tiefe am Erd-boden	Datum	in % des nor-malen	Höhe in mm	in % des nor-malen	0.1 mm	1.0 mm	10.0 mm	Schnee-fall >= 0.1 mm	Schnee-decke >= 0 mm	Nebel	Gewitter	heitere	trübe	heiße Tage	Sommertage	Fröstage	Eisstage	in % in der Std.	in % nor-malen	
1	2	3	4	5	6	7	8	9	10	11	12	13	14	15	16	17	18	19	20	21	22	23	24	25	26	27	28	29
Königsfeld	767	2.7	0.6	12.3	19.	-7.9	4.	-7.9	4.	82	5.6	72	109	18	13	3	7	2	1	3	12	18	18	18	18	18	80	56
Bad Dürrenheim	718	2.9	0.9	12.3	28.	-7.8	4.	-7.8	4.	80	5.5	45	100	16	11	1	7	1	5	4	14	14	14	14	14	14	100	100
Asch	478	4.1	0.2	15.6	28.	-5.6	4.	-9.0	4.	78	6.1	63	166	18	11	2	4	1	2	2	16	16	16	16	16	16	98	81
Radolfzell	400	4.7	-0.3	16.0	28.	-5.0	4.	-12.0	4.	81	6.3	39	89	18	12	3	3	13	13	3	13	13	13	13	13	13	98	81
Neustadt/Schw.	835	2.0	0.7	11.4	28.	-9.7	4.	-12.0	4.	82	5.6	82	108	18	9	3	11	1	2	2	3	15	15	15	15	15	104	81
Lenzkirch	810	2.2	0.6	12.1	18.	-9.3	4.	-8.4	5.	78	5.6	89	127	15	12	4	9	1	5	1	2	9	9	9	9	9	104	81
Wutöschingen	383	4.9	0.5	16.2	19.	-6.5	4.	-8.4	5.	80	5.7	86	148	19	14	3	4	1	5	1	4	16	16	16	16	16	104	81
Schluchsee	960	1.3	0.7	10.4	19.	-10.5	4.	-8.0	4.	80	6.5	119	134	18	13	4	11	5	8	3	21	21	21	21	21	104	81	
Waldbut	330	5.1	0.4	17.2	19.	-6.1	4.	-8.0	4.	72	6.0	116	171	17	13	4	2	1	1	1	2	16	16	16	16	16	104	81
Henzenschwand	885	1.8	0.7	10.6	18.	-10.6	4.	-6.7	4.	81	6.0	170	143	20	14	4	12	26	4	4	15	15	15	15	15	104	81	
Rheinfelden	287	5.9	-0.2	15.5	19.	-5.6	4.	-7.6	4.	81	6.4	138	170	16	16	7	4	4	6	1	20	20	20	20	20	104	81	
Schopfheim	375	5.1	0.2	14.5	19.	-5.4	4.	-7.2	4.	86	6.0	122	113	16	15	5	9	10	6	2	18	18	18	18	18	104	81	
Friedrichshelm	852	2.2	-0.7	11.6	18.	-8.6	4.	-6.1	4.	76	6.4	45	107	14	9	1	2	2	2	2	18	18	18	18	18	104	81	
Mengen	215	6.4	0.7	17.1	28.	-8.2	4.	-6.1	4.	81	5.6	49	114	15	10	1	1	1	1	1	3	13	13	13	13	13	93	81
Miliental	284	5.1	0.1	17.0	28.	-8.0	4.	-5.7	4.	83	6.2	101	123	17	14	4	9	15	1	1	17	17	17	17	17	17	93	81
Hinterzarten	883	1.6	0.3	11.8	18.	-10.0	4.	-10.0	4.	86	6.4	147	123	19	16	5	12	4	14	1	20	20	20	20	20	93	81	
St. Margon	900	2.2	-0.1	10.5	18.	-7.0	4.	-10.0	4.	86	6.4	147	123	19	16	5	12	4	14	1	20	20	20	20	20	93	81	
Freiburg i. Br.-Herzern	255	6.7	0.4	17.4	28.	-3.6	4.	-7.9	4.	72	6.2	50	89	18	10	1	2	2	10	2	18	18	18	18	18	104	81	
Lahr	210	6.3	0.1	17.2	28.	-8.2	4.	-7.0	5.	76	5.7	47	92	17	12	1	2	2	2	2	13	13	13	13	13	104	81	
Vollach	265	5.5	0.4	16.0	28.	-6.0	4.	-7.0	4.	78	6.0	67	81	17	12	1	1	1	1	1	2	15	15	15	15	15	104	81
Offenburg	155	6.3	0.5	17.0	28.	-3.5	4.	-5.5	5.	77	5.3	47	85	18	11	1	2	2	5	2	19	19	19	19	19	104	81	
Freistett (Lahwald)	131	5.9	0.4	17.5	28.	-3.3	4.	-8.1	4.	82	5.6	54	107	14	9	1	2	2	2	2	18	18	18	18	18	104	81	
Hornisgrinde	1125	0.0	-0.5	7.6	18.	-8.0	4.	-9.2	4.	92	6.7	126	115	18	13	3	1	1	27	2	20	20	20	20	20	104	81	
Bühlertal	190	6.8	0.1	17.4	28.	-3.4	4.	-5.1	4.	70	5.7	45	107	16	12	2	2	1	1	1	2	12	12	12	12	12	104	81
Forchheim	116	7.3	1.5	17.9	28.	-1.0	4.	-5.0	4.	77	6.9	45	107	16	12	2	2	1	1	1	2	12	12	12	12	12	104	81
Philippensburg	98	6.9	1.1	18.0	28.	-2.0	4.	-5.0	4.	77	5.2	33	80	13	9	2	2	2	1	1	7	7	7	7	7	104	81	
Ffornheim	245	6.0	1.4	17.2	28.	-3.5	5.	-5.8	4.	75	6.0	25	51	15	7	4	1	1	5	1	21	21	21	21	21	104	81	
Eberbach/Hecker	176	5.7	0.6	16.6	28.	-3.9	4.	-5.4	4.	76	6.7	61	135	14	12	4	1	1	1	1	21	21	21	21	21	104	81	
Jungolz (Kühmoos)	728	2.5	0.6	11.4	19.28.	-9.4	4.	-5.4	4.	84	6.2	135	150	18	16	5	8	7	14	2	3	16	16	16	16	104	81	
Bonndorf/Schw.	850	2.8	0.8	11.6	19.	-8.8	4.	-5.0	4.	79	6.0	84	145	17	11	3	8	1	5	3	17	17	17	17	17	104	81	
Friedenweiler	954	1.5	1.1	11.2	19.	-8.0	4.	-5.0	4.	81	5.7	75	169	16	9	3	11	1	2	3	17	17	17	17	17	104	81	
Titisee	860	2.0	0.6	11.4	19.	-10.4	4.	-10.4	4.	81	6.1	89	114	18	11	3	9	3	2	2	17	17	17	17	17	104	81	
Bremgarten	212	6.3	0.3	16.7	28.	-4.6	4.	-8.3	4.	73	6.0	46	131	15	11	1	5	1	3	3	15	15	15	15	15	104	81	
Ottoschanden	437	5.0	0.6	16.0	28.	-2.5	4.	-4.4	4.	76	6.1	50	82	16	12	1	2	1	6	2	2	15	15	15	15	104	81	
Bad Krozingen	238	6.0	0.7	16.9	27.	-4.7	4.	-4.4	4.	77	5.9	55	103	14	8	2	2	1	1	1	14	14	14	14	14	104	81	
Obermünstertal	545	4.2	0.4	14.1	28.	-5.2	4.	-5.2	4.	77	6.2	103	177	13	3	6	6	6	6	6	15	15	15	15	15	104	81	
Säckingen	355	5.4	0.5	15.1	19.	-5.0	4.	-5.0	4.	78	6.3	105	169	18	14	4	2	1	6	3	21	21	21	21	21	104	81	
Schonach	904	1.9	0.8	10.8	28.	-6.6	4.	-7.0	4.	80	5.8	135	150	21	11	4	9	6	5	3	15	15	15	15	15	104	81	
Emmendingen	220	6.4	0.4	17.8	28.	-3.8	4.	-7.0	4.	80	5.8	135	150	21	11	4	9	6	5	3	15	15	15	15	15	104	81	
Emeldingen	264	5.8	0.4	16.5	28.	-5.1	4.	-7.0	4.	76	5.0	64	131	15	12	2	2	2	8	3	15	15	15	15	15	104	81	
Dobel	710	3.1	0.1	13.6	28.	-4.3	4.	-6.6	5.	81	6.5	96	109	19	14	2	7	1	7	1	17	17	17	17	17	104	81	
Enzküsterle	606	2.9	0.2	13.2	28.	-6.3	5.	-6.6	5.	88	6.1	118	134	20	13	4	4	1	4	1	18	18	18	18	18	104	81	
Bad Herrenalb	351	4.8	0.9	16.2	28.	-4.1	5.	-6.6	4.	78	6.6	87	105	19	12	3	3	1	4	1	22	22	22	22	22	104	81	
Knittlingen	200	6.1	0.8	18.0	28.	-4.5	4.	-8.0	4.	75	6.6	32	71	15	8	2	2	2	4	1	19	19	19	19	19	104	81	
Nagold	392	4.3	0.5	15.5	28.	-6.5	4.	-7.5	4.	80	6.5	61	139	17	12	1	2	2	1	1	22	22	22	22	22	104	81	
Wildbad-Sommerberg	740	2.9	-0.4	13.0	28.	-8.3	4.	-7.0	4.	81	6.4	93	103	19	14	3	9	2	15	1	19	19	19	19	19	104	81	
Schönwald	1005	1.4	0.4	9.7	18.	-7.6	4.	-7.0	4.	81	6.1	133	154	22	17	4	16	7	5	3	19	19	19	19	19	104	81	
Triberg (Kaurpark)	700	3.1	0.4	12.4	28.	-8.6	4.	-8.6	4.	79	6.0	154	177	22	16	5	7	2	4	3	19	19	19	19	19	104	81	
Wellendingen	655	3.1	0.4	13.5	28.	-9.1	4.	-11.0	4.	77	5.5	51	117	17	13	3	5	1	3	1	16	16	16	16	16			

B E I L A G E zum WITTERUNGSBERICHT Monat M Ä R Z 1980

Wetteramtsbereich H A N N O V E R

Bibliothek
des
Deutschen Wetterdienstes
Offenbach/M.

NIEDERSCHLAGSHÖHE IN MM

01538 HANNOVER-FLUGHAFEN MAERZ 1980

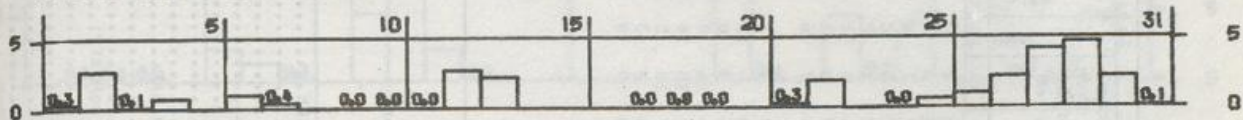

SONNENSCHNEIDAUER IN STUNDEN

01538 HANNOVER-FLUGHAFEN MAERZ 1980

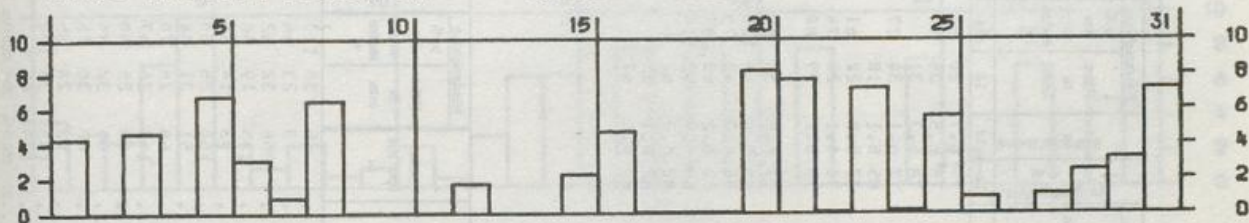

LUFTTEMPERATUR IN GRAD C MAXIMUM, MINIMUM (x) UND MITTEL (◇)

01538 HANNOVER-FLUGHAFEN MAERZ 1980

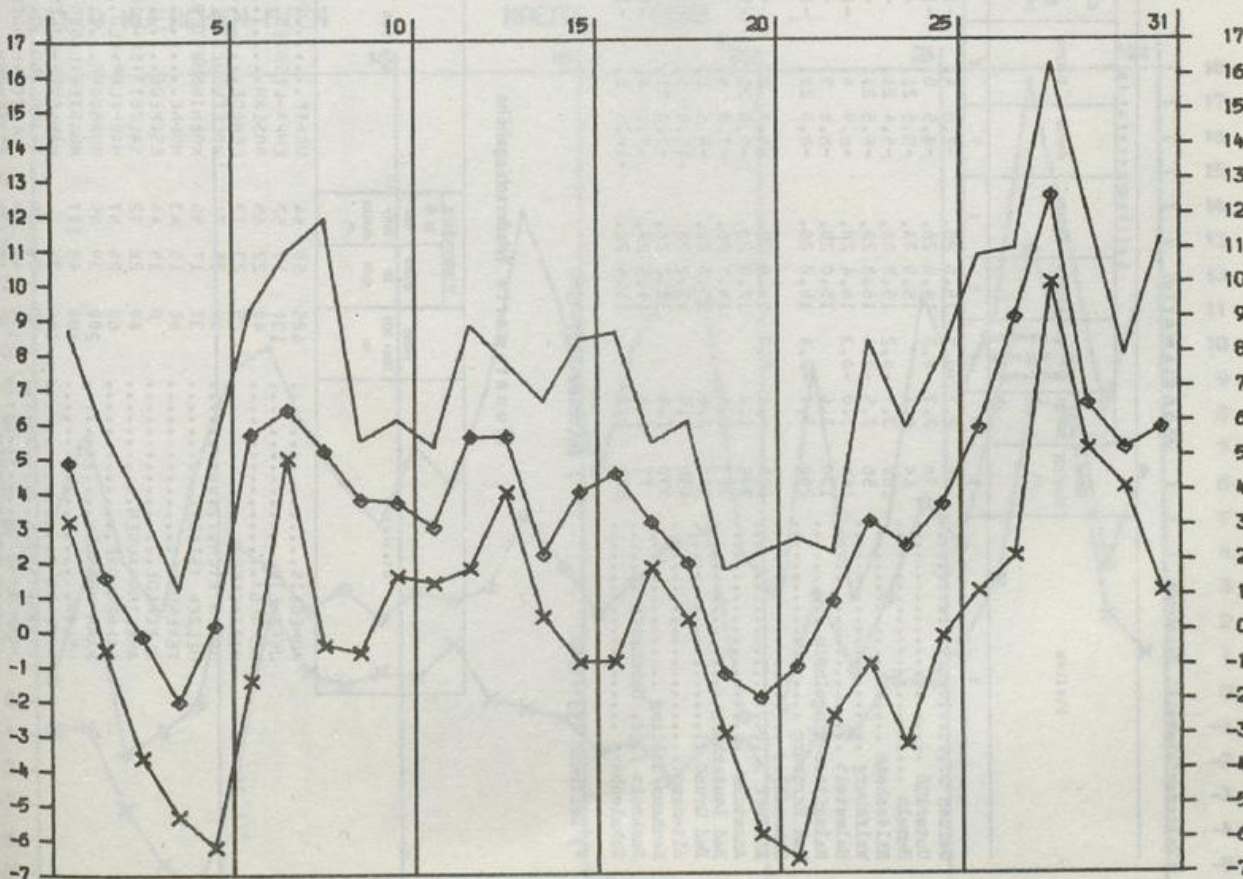

Station	Höhe über NN in m	Lufttemperatur in °C						Zahl der Tage										Sommer- scheitauer in % in der nor- malen Jahre										
		Abweichung vom Nor- malwert		höchste		tiefste		Luftfeuchtigkeit in %		Niederschlag in %		Niederschlag in mm		Niederschlag in mm		Niederschlag in mm			Niederschlag in mm		Niederschlag in mm		Niederschlag in mm					
		3	4	bochste	Datum	tiefste	Datum	am Er- boden	Datum	in %	0-8	Höhe in mm	in % des nor- malen	0.1 mm	1.0 mm	10.0 mm	fall 0.1 mm		Schnee- decke in cm	Nebel	Gewitter	große Regen- tage	Sommer- tage	Frost- tage	Etage			
1	2	3	4	5	6	7	8	9	10	11	12	13	14	15	16	17	18	19	20	21	22	23	24	25	26	27	28	29
Uelzen	45	2.7	-0.5	15.0	28.	-7.8	4.	-11.5	4.	79	4.7	20	57	13	7	3	2	2	3	1	4	10	10	10	10	10	10	83
Unterlüß	98	2.7	-0.5	14.5	28.	-8.5	5.	-10.2	4.	78	6.5	36	90	12	10	3	3	3	2	1	1	20	20	18	18	18	18	70
Hanneln	64	4.1	0.1	15.9	28.	-5.6	21.	-9.0	4.	78	6.3	31	19	11	10	7	7	7	2	1	1	16	16	10	10	10	10	77
Hildesheim	100	3.7	-0.2	15.8	28.	-5.4	21.	-7.2	21.	77	6.1	30	77	19	10	7	7	7	2	1	1	17	17	10	10	10	10	70
Wolfburg	56	3.5	-0.4	16.0	28.	-6.5	21.	-8.1	4.	85	5.1	18	13	6	6	2	2	2	2	4	4	11	11	15	15	15	15	83
Helmedt	144	3.0	-0.3	16.4	28.	-6.9	4.	-10.4	4.	77	5.8	22	61	15	8	5	4	4	2	3	3	16	16	12	12	12	12	73
Salzgitter-Ringelheim	130	3.6	0.1	15.0	28.	-6.6	5.	-8.5	4.	76	6.1	28	74	19	10	7	7	7	3	1	1	18	18	12	12	12	12	68
Bad Harzburg	260	3.1	-0.4	15.2	28.	-8.0	21.	-10.1	21.	78	6.2	39	80	17	9	4	4	4	7	6	1	17	17	13	13	13	13	70
Hannuklee	105	4.1	0.3	16.0	28.	-6.8	5.	-7.2	5.	77	6.2	33	83	19	12	7	4	4	1	1	2	20	20	10	10	10	10	77
Kinbeck	395	1.4	0.1	12.0	28.	-9.8	21.	-10.9	21.	85	6.0	64	125	22	15	10	9	12	5	3	8	13	13	13	13	13	13	77
Bad Lauterberg	317	2.5	0.1	14.5	28.	-7.8	4.	-10.9	21.	80	6.0	43	75	17	12	5	3	3	8	1	1	15	15	13	13	13	13	70
Bad Grund	300	2.8	0.1	13.5	28.	-8.6	5.	-11.8	5.	83	6.2	63	97	20	14	1	8	6	2	1	1	17	17	13	13	13	13	70
Altenau	495	0.9	0.1	11.2	28.	-11.8	5.	-11.8	5.	89	5.9	92	114	21	11	2	10	15	10	2	2	17	17	14	14	14	14	83
Neuhaus/Solling	390	1.9	0.1	12.2	28.	-7.8	21.	-10.1	5.	82	6.9	62	20	15	1	7	10	5	1	1	22	22	17	17	17	17	17	64
Bachholz i. d. Hordheide	77	2.1	0.1	14.5	28.	-7.1	4.	-10.1	5.	82	6.1	35	11	7	1	3	2	2	3	2	2	17	17	19	19	19	19	89
Schmalenberg	504	1.0	0.1	11.4	28.	-10.5	5.	-14.6	5.	87	6.0	67	17	11	2	9	9	9	8	2	2	17	17	24	24	24	24	73

*) Zeitraum 1931-1960

***) Zeitraum 1951-1960

Monatswerte Niederschlagshöhe

Station	Höhe über NN in m	Niederschlag		Station	Höhe über NN in m	Niederschlag		Station	Höhe über NN in m	Niederschlag	
		Höhe in mm	in % des normalen			Höhe in mm	in % des normalen			Höhe in mm	in % des normalen
HOHEGELIS	625	50	64	UCHTE	45	38	100	GIEBOLDHAUSEN	155	31	89
JEREPHEIM	130	17	52	FHPA-LESSIEN	73	23	96	SONNENBERG	776	46	96
SCHNEGA	40	22	65	GOSLAR	266	32	62	OSTEREGE	285	27	83
HITZACKER	25	23	72	LENGDE	135	19	56	NORTHHEIM	121	30	83
RODENTEICH	69	25	74	WOLFENBUETTEL	93	14	39	ALFELD	107	27	64
HELVEN (STADT)	37	17	50	KOENIGSLUTER	150	25	60	EIBE	90	27	77
TEYENDORF	60	15	43	HOHNE	51	31	94	LAMSPRINGE	214	31	70
BLECKE	8	15	44	ESCHDE	66	24	70	SALZDEFURTH/BAD	125	23	55
AMELINGHAUSEN	60	28	72	SALZGITTER-LICHTENBERG	143	26	67	SAHSTEU	61	28	88
SAMMENDORF	60	26	67	HAEMELENWALD	68	25	69	BENTHE	95	32	88
HANN WUENDEN	200	39	84	RUMGDOFF	60	32	84	MUNSTORF (FLUGPLATZ)	51	32	91
USLAR	180	48	107	MUNSTERLAGER	80	30	70	SCHWARMSTEDT	26	31	76
NEGENHOHN	140	34	97	HANNOVER-EILENTRIEPE	52	28	85	REGEN-NINDORF	76	32	76
PIPKONT/BAD	98	41	79	FRIEDLAND	195	33	103	WALSRODE	35	49	114
MUENDEP/BAD	171	48	94	SIOERFEN-HARDENBERG	128	45	103	KOENIGSMOOR	40	31	76
PIETELN-STEINBEPPEN	90	39	108	ETZENBORN	215	24	92	SCHNEVEHDINGEN	75	31	74



NIEDERSCHLAGSHÖHE IN MM

04119 MUENCHEN-RIEM

MAERZ 1980

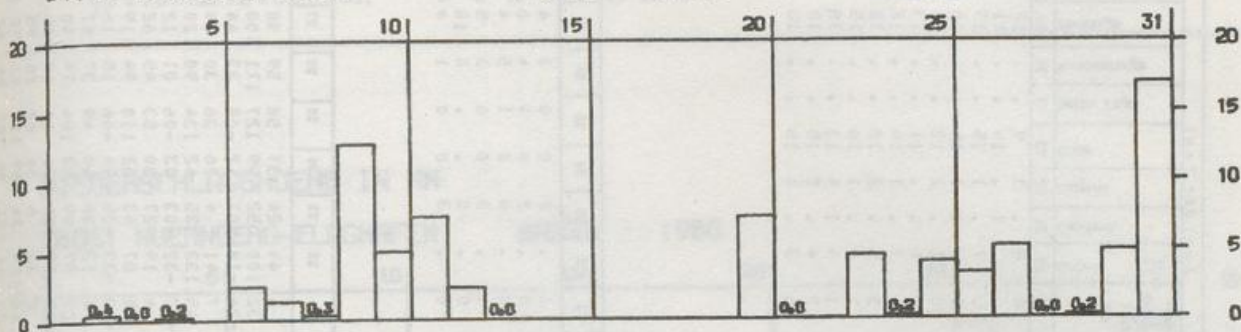

SONNENSCHNEIDAUER IN STUNDEN

04119 MUENCHEN-RIEM

MAERZ 1980

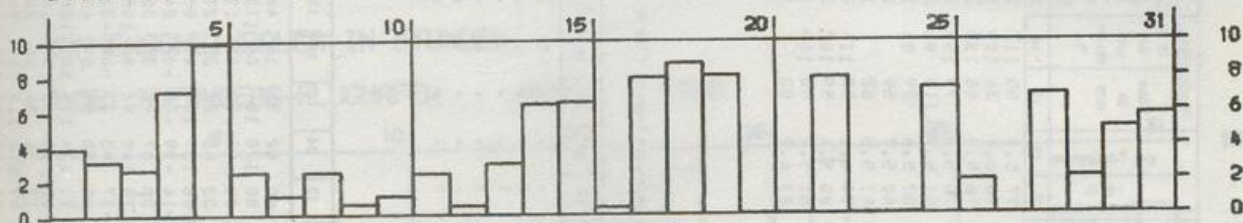

LUFTTEMPERATUR IN GRAD C MAXIMUM, MINIMUM (x) UND MITTEL (◇)

04119 MUENCHEN-RIEM

MAERZ 1980

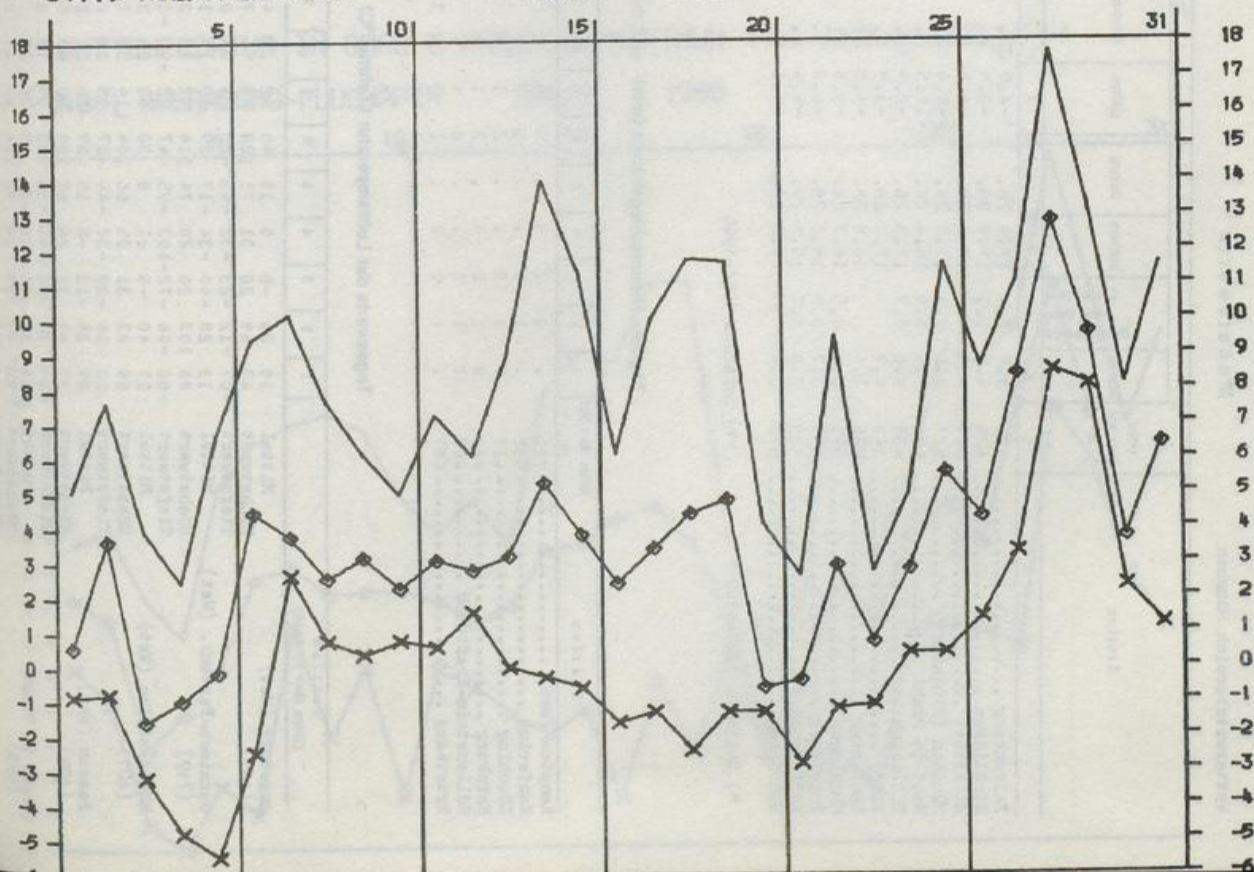

BEILAGE zum WITTERUNGSBERICHT Monat M Ä R Z 1980

Wetteramtsbereich N Ü R N B E R G

NIEDERSCHLAGSHÖHE IN MM

04081 NUERNBERG-FLUGHAFEN MAERZ 1980

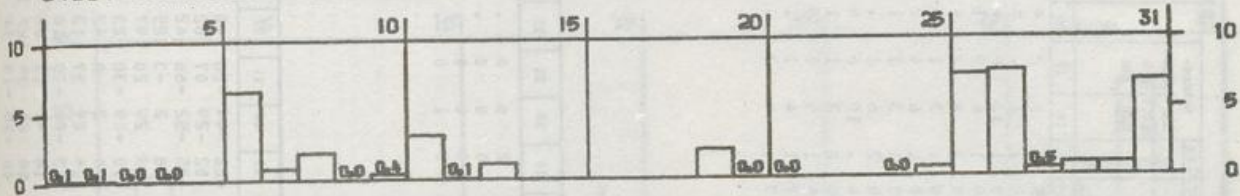

SONNENSCHNEINDAUER IN STUNDEN

04081 NUERNBERG-FLUGHAFEN MAERZ 1980

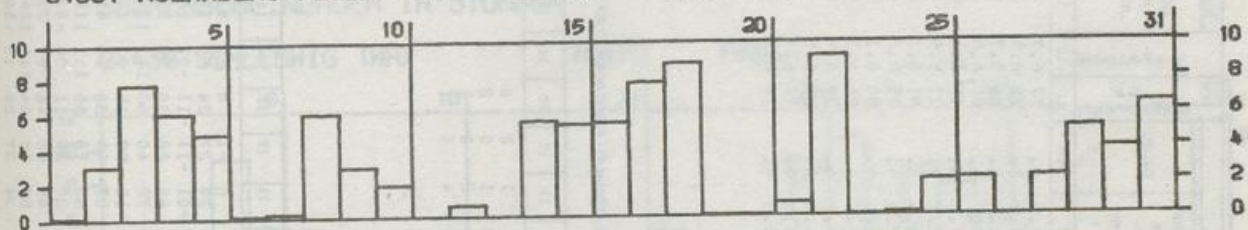

LUFTTEMPERATUR IN GRAD C MAXIMUM, MINIMUM (x) UND MITTEL (◇)

04081 NUERNBERG-FLUGHAFEN MAERZ 1980

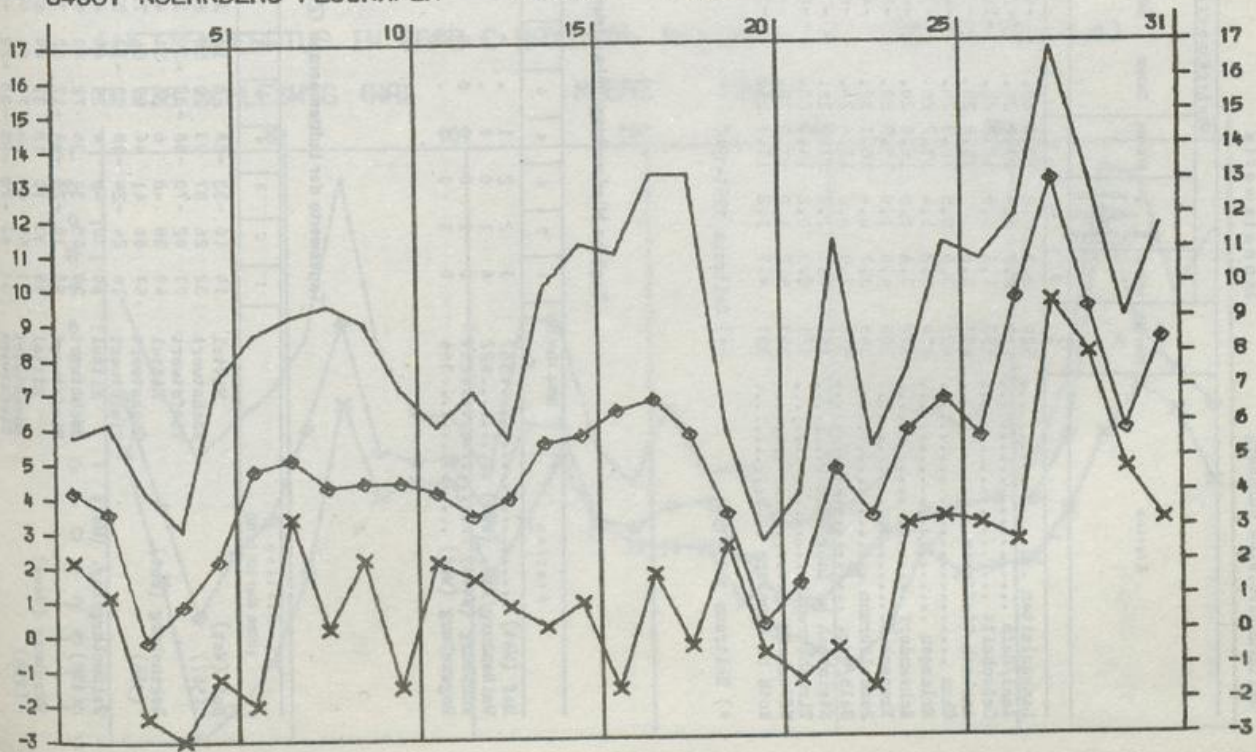

BEILAGE zum WITTERUNGSBERICHT Monat M Ä R Z 1980

Wetteramtsbereich S C H L E S W I G

NIEDERSCHLAGSHÖHE IN MM

01438 SCHLESWIG (WA) MAERZ 1980

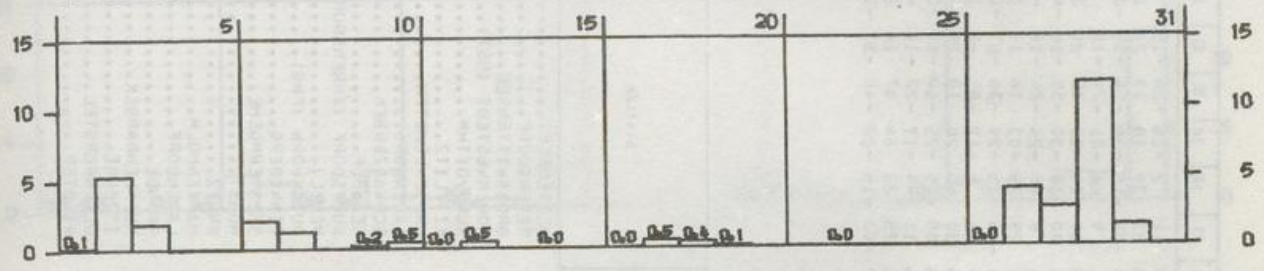

SONNENSCHINDAUER IN STUNDEN

01438 SCHLESWIG (WA) MAERZ 1980

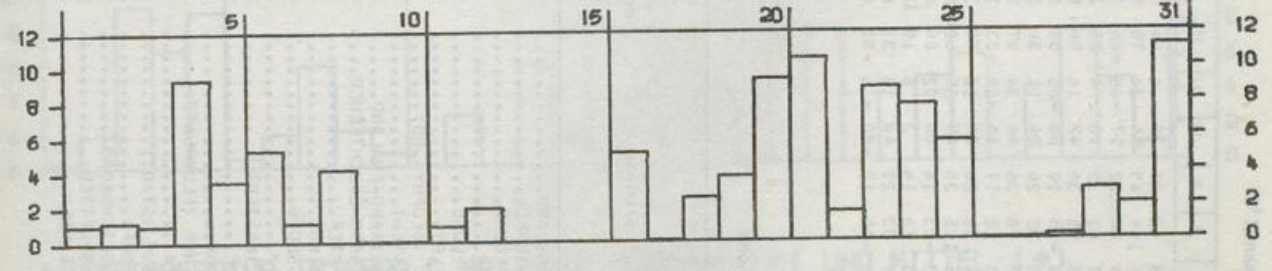

LUFTTEMPERATUR IN GRAD C MAXIMUM (x) MINIMUM (x) UND MITTEL (◇)

01438 SCHLESWIG (WA) MAERZ 1980

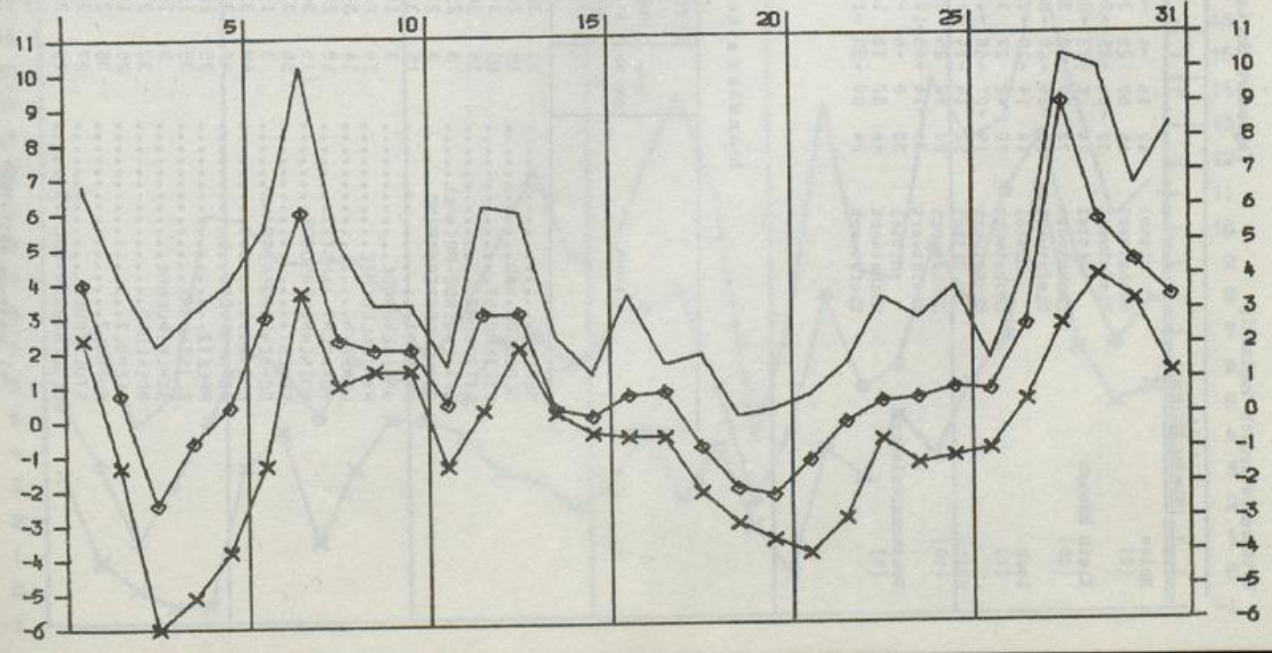

Station (Höhe über NN in m)	Station																																
	1	2	3	4	5	6	7	8	9	10	11	12	13	14	15	16	17	18	19	20	21	22	23	24	25	26	27	28	29	30	31		
Helse (2)	Mittel	42	16	-4	-0	6	36	48	43	27	30	6	44	39	8	12	19	12	2	-18	-26	-15	6	18	11	14	13	63	98	58	46	36	
	Höchstwert	65	52	25	34	36	64	100	104	45	54	34	75	54	36	56	66	33	39	10	18	26	24	68	61	56	34	82	114	105	65	80	
	Tiefstwert	32	-04	-25	-28	-20	-16	24	08	22	17	-05	-06	30	02	-06	-10	03	-15	-30	-54	-55	-30	01	-26	-24	-04	13	76	48	40	18	
Klein Bönnau (40)	Mittel	44	8	-22	-28	-17	26	47	41	15	18	4	25	28	4	8	11	9	-4	-21	-24	-15	8	10	3	12	12	61	101	55	46	42	
	Höchstwert	70	50	22	32	27	50	73	95	30	42	16	56	68	17	32	43	14	24	05	05	20	36	45	40	55	25	86	135	100	68	90	
	Tiefstwert	25	-25	-60	-80	-78	-30	05	10	06	-05	00	08	-01	-05	-08	00	-20	-30	-55	-56	-40	-10	-26	-23	-10	00	66	43	34	18	14	
Leck (7)	Mittel	44	14	-28	-12	14	32	48	32	26	24	11	30	32	4	9	6	8	-8	-24	-24	-18	-2	8	3	10	6	37	80	51	40	19	
	Höchstwert	72	42	27	35	48	64	87	78	36	44	34	67	57	27	18	42	25	25	-03	18	17	17	50	40	46	22	60	90	102	67	77	
	Tiefstwert	19	-07	-68	-48	-34	-24	23	12	17	16	-18	-03	18	-02	-12	-04	-15	-25	-39	-36	-67	-24	-03	-20	-16	-20	09	34	31	27	-13	
Höln (18)	Mittel	52	14	-14	-28	-23	38	46	36	20	24	18	28	32	9	25	30	18	6	-12	-21	-8	18	20	12	18	16	71	116	65	50	37	
	Höchstwert	80	50	25	35	20	70	85	115	26	45	35	60	85	25	65	65	30	45	20	18	28	44	72	44	65	25	100	150	115	65	95	
	Tiefstwert	35	-16	-45	-100	-80	-23	35	-23	14	08	02	00	05	05	-05	-05	00	-15	-25	-60	-60	-36	-05	-20	-20	-10	-02	78	48	45	10	10
Westermarsdorf (1)	Mittel	32	8	-6	-5	-8	18	30	16	14	3	6	10	22	4	7	6	11	-4	-17	-22	-12	-1	3	4	0	8	18	67	57	30	28	14
	Höchstwert	46	32	10	16	20	38	37	33	21	40	15	31	62	13	22	36	25	23	04	07	14	20	32	34	26	32	40	100	109	48	60	60
	Tiefstwert	24	00	-20	-15	-34	-17	06	-05	10	-08	-16	-01	03	-02	-04	-02	-02	-18	-22	-40	-51	-35	-11	-23	-13	-12	02	19	44	28	14	14

Monatswerte Niederschlagshöhe

Station	Höhe über NN in m		Niederschlag in %		Station	Höhe über NN in m		Niederschlag in %		Station	Höhe über NN in m		Niederschlag in %	
	Höhe über NN in m	Höhe in mm	in %	des normalen		Höhe über NN in m	Höhe in mm	in %	des normalen		Höhe über NN in m	Höhe in mm	in %	des normalen
BERLIN	31	32	80	160	WESTERLAND	6	56	160	69	WESTENSEE	13	29	69	69
OLDESLOE	15	28	68	145	KLANKBUELL	1	48	145	64	REVENSDORF	15	27	64	64
STEINHORST	65	31	70	131	WYK/FOHR	1	46	131	65	GROSSWITTENSEE	15	26	65	65
RATZBURG	10	36	95	134	AVRUM	7	51	134	62	HOHNWITTEDEY (NST)	77	28	62	62
TRAVEMÜNDE-PRIMALL	3	23	70	85	JOLDELUND	19	34	85	71	BURGDIETHM	6	27	71	71
TIMMENDORFERSTRAND	2	21	55	118	MEDELEY	23	45	118	87	KITTLITZ	45	33	87	87
GROEWITZ	15	31	56	111	LECK (GEOPHYSIK)	7	43	111	55	LANGENLESTEN	25	21	55	55
GROSSENRODE	3	18	96	160	PRESTEDT	12	41	160	53	LAUENBURG	53	20	53	53
MARIENLEUCHE	10	26	96	160	NORDSTRAND-ENGLAND	5	27	160	56	SCHWARZENBEK	40	24	56	56
LENSAHN	14	34	87	160	PELLWORM-LEUCHTFEUER	1	24	67	79	REINBEK	35	33	79	79
HOHWACHT (KRST)	10	28	74	83	ST. PETER	4	34	97	59	WULFSDOORF (AHRENSBURG)	46	24	59	59
MOENCHNEVERSDORF	115	36	86	160	GARDING	2	29	83	66	WEDEL	14	30	77	77
SELENT	50	33	80	160	RENSBURG	8	29	48	75	QUICKHORN (FMG)	13	28	75	75
SCHOENBERGERSTRAND	3	19	50	160	KROPP	15	29	64	88	PINNEBERG	10	35	88	88
EUTIN	49	33	70	160	TELLINGSTEDT	15	30	71	65	SEESTERMUHE	1	28	65	65
BORNHOEVED	40	32	76	160	ERFOE	18	24	56	71	HORST	9	22	54	54
PREEZ	35	28	78	160	SATRUP	35	23	52	66	GNUTZ	23	27	66	66
ELISENDORF	35	19	50	160	EGGEREK (FLUGPLATZ)	20	23	61	70	HARTENHOLM	32	37	90	90
SCHLEITMÜNDE	3	15	48	160	TPEIA	7	29	69	75	LATENDORF	43	33	75	75
BOEKUND	32	27	48	160	RUESUM (STADT)	7	29	71	71	RRANDE	9	30	71	71
SEEHOLZ	25	19	48	160	MELDORF	2	30	77	76	MUEHLENBARBEK	6	30	71	71
KUHHOLZ	35	20	50	160	FRIEDRICHSKOOG	2	28	76	76	ITZHOE	5	31	70	70
STOLTERBUELL	27	24	67	160	BRUNSHUFTEL	2	33	92	73	OLDENFORSTEL	30	30	71	71
GLUECKSBURG-HOLNIS	10	25	69	160	BORUESHOLM	32	27	73	73	WILSTER	0	29	69	69

* Zeitraum 1951-1960

BEILAGE zum WITTERUNGSBERICHT Monat M Ä R Z 1980
Wetteramtsbereich S T U T T G A R T

NIEDERSCHLAGSHÖHE IN MM

02720 STUTTGART (WA) MAERZ 1980

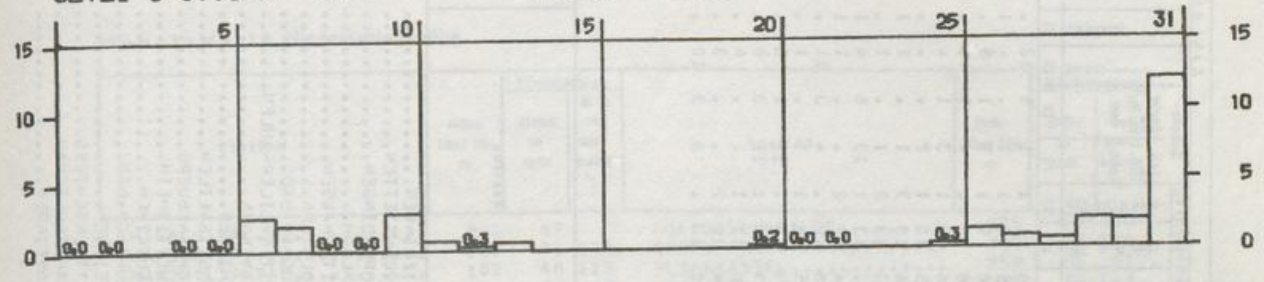

SONNENSCHENDAUER IN STUNDEN

02720 STUTTGART (WA) MAERZ 1980

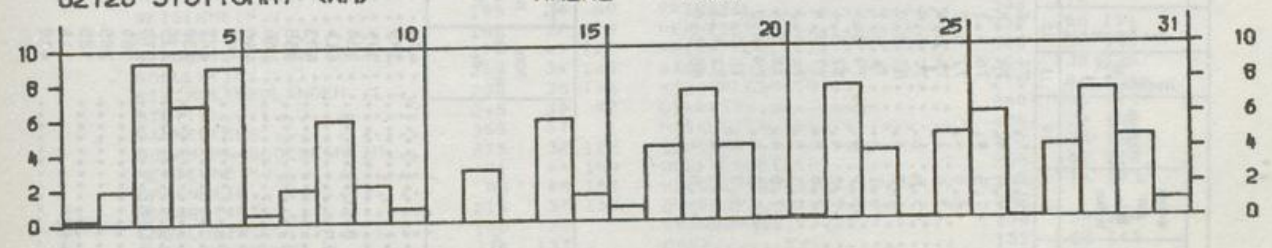

LUFTTEMPERATUR IN GRAD C MAXIMUM, MINIMUM (x) UND MITTEL (◇)

02720 STUTTGART (WA) MAERZ 1980

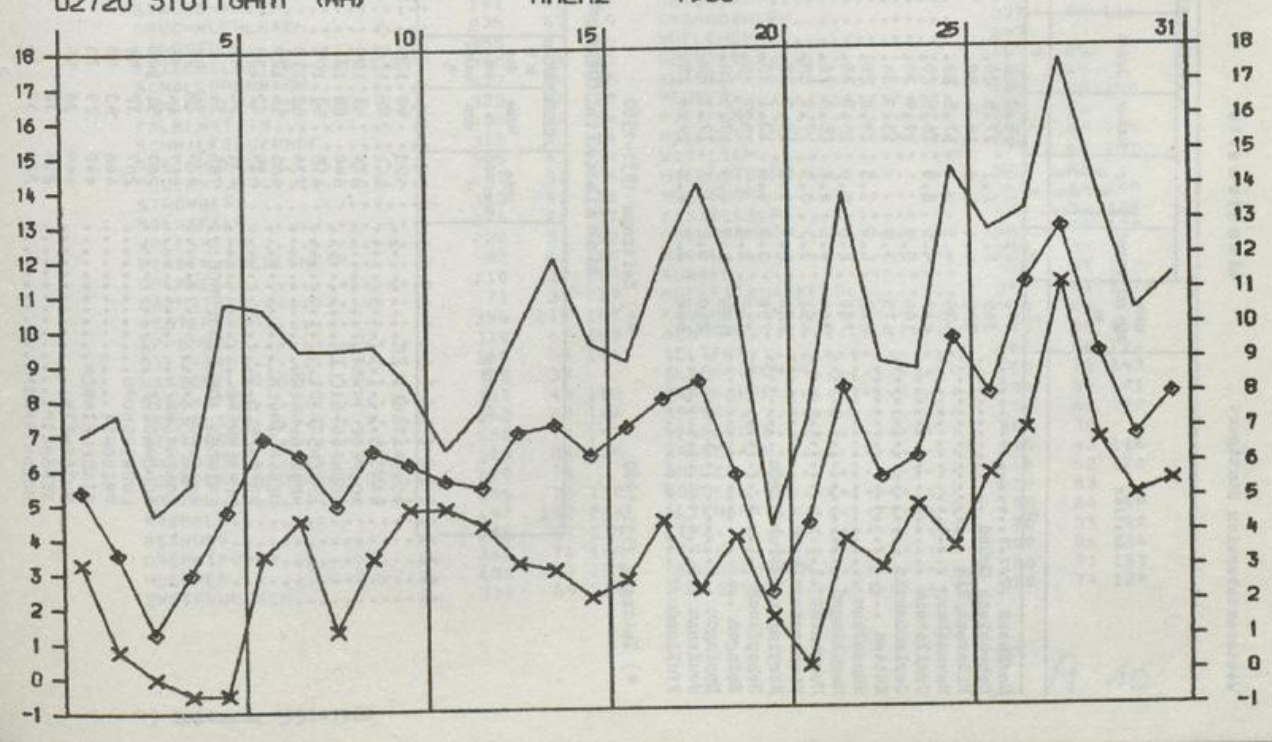

Monatswerte

Wetteramtbereich Stuttgart

Station	Lufttemperatur in °C				Niederschlag				Zahl der Tage				Sommer- schneedauer															
	Höhe über NN m	Mittel	Abweichung vom Nor- malwert	höchste	Datum	tiefe	Datum	tiefe am Eid- boden	Datum	Luftdruck in %	Be- weitung 0-8	Höhe in mm	in % des nor- malen	Niederschlag in % des nor- malen	Höhe in mm	in % des nor- malen	Nebel	heitere	trübe	heile Tage	Sommertage	Posttage	Erträge	in % der nor- malen				
1	2	3	4	5	6	7	8	9	10	11	12	13	14	15	16	17	18	19	20	21	22	23	24	25	26	27	28	29
Geiswind	492	4.2	1.0	15.3	28.	-3.7	4.	-5.8	5.	77	5.6	55	85	16	11	1	1	1	13	2	15	15	15	15	15	15	15	15
Schwäbisch Gmünd	345	5.5	1.1	17.5	28.	-3.8	4.	-4.8	4.	74	5.8	52	85	15	10	1	1	1	8	1	13	13	13	13	13	13	13	13
Eibersbach/Hilb	536	4.1	1.0	16.4	28.	-5.5	5.	-7.5	5.	76	6.1	41	105	18	9	1	7	1	6	1	15	15	15	15	15	15	15	15
Ravensburg	435	4.5	0.4	17.5	28.	-5.4	4.	-8.0	4.	77	6.2	51	102	18	12	1	4	1	6	1	15	15	15	15	15	15	15	15
Crailsheim	418	4.5	0.9	16.5	28.	-4.4	4.	-7.0	4.	76	6.4	52	102	16	9	1	3	1	6	1	19	19	19	19	19	19	19	19
Gerlachsheim	199	5.9	17.9	28.		-3.4	6.	-5.6	6.	70	5.9	39	108	15	10	1	2	1	1	1	12	12	12	12	12	12	12	12
Hütten	473	3.9	15.9	28.		-3.4	4.	-6.2	5.	80	6.0	65	100	16	10	3	1	1	1	1	16	16	16	16	16	16	16	16
Künzelsau	222	5.9	1.5	18.8	28.	-3.4	4.	-6.1	4.	74	6.1	65	133	13	12	2	1	1	1	1	2	16	16	16	16	16	16	16
Herblingen	700	2.6	0.6	15.0	28.	-6.0	5.	-8.0	4.	79	6.4	49	94	21	13	1	6	4	1	1	19	19	19	19	19	19	19	19
Murrhardt	344	4.5	0.7	16.8	28.	-3.8	4.	-7.8	4.	77	5.4	72	116	14	12	2	1	1	1	1	5	15	15	15	15	15	15	15
Niederstotzingen	451	3.7	0.5	17.0	28.	-5.3	18.	-7.8	5.	77	5.8	30	91	18	12	1	4	3	11	1	12	12	12	12	12	12	12	12
Württemberg-Oberensingen	280	5.4	0.5	18.0	28.	-5.5	5.	-8.1	5.	76	6.2	30	91	15	8	1	1	1	1	1	15	15	15	15	15	15	15	15
Schopfloch	758	3.0	0.4	13.1	28.	-5.2	4.	-7.0	4.	78	6.4	41	72	19	10	1	11	1	1	1	5	18	18	18	18	18	18	18
Ebingen	112	5.8	0.9	13.7	28.	-3.0	5.	-10.0	4.	79	6.2	51	109	19	10	1	12	3	6	1	17	17	17	17	17	17	17	17
Eppingen	188	5.9	0.9	17.5	28.	-3.0	5.	-6.3	5.	78	5.7	39	93	16	11	1	1	1	1	1	6	14	14	14	14	14	14	14
Heidenau	210	6.2	1.1	17.7	28.	-3.0	4.	-5.5	4.	77	6.1	59	111	14	12	2	1	1	3	1	14	14	14	14	14	14	14	14
Pfullendorf	668	3.0	0.3	14.4	28.	-5.3	4.	-7.0	4.	80	5.0	51	113	20	13	1	8	3	10	1	4	4	4	4	4	4	4	4

*) Zeitraum 1931-1960

**) Zeitraum 1951-1960

Monatswerte Niederschlagshöhe

Station	Höhe über NN m	Niederschlag in % des nor- malen	Höhe in mm	Station	Höhe über NN m	Niederschlag in % des nor- malen	Höhe in mm
DOBERATSWEILER	503	90	125	UNTERKÖCHEN	473	44	77
WANGEN	561	96	126	ARTSMEUND	389	39	85
WOLFEGG (KHST.)	674	61	100	WELZHEIM	504	59	86
RODNEGG-BILLEN	640	80	121	SCHWAERISCH HALL	350		
IMMENSTADT	415	51	100	GEIFERTSHOFFEN	414	64	119
HEILIGENBERG	734	62	113	UNTERNASPACH	403	53	
HEILIGENBERG	465	54	129	WESTERNACH	355	65	
ROSENFELD	639	62	132	JAGTZELL	466	57	112
HERRENBERG	431	36	82	BLAUFELDEN	446	50	
ENINGEN (OB-LINDENHOF)	705	34		MULFINGEN	294	40	78
ROLL-ORT	420	30	55	SCHOENTAL	221	60	
HÖRGENGHELEN	457	44	85	FUHRIGHEIM	338	53	126
SCHORADORF	267	51	100	ADELSHEIM	235	67	126
LUDWIGSBURG	287	32	86	UNTERSCHNEFFLENZ	270	69	130
PREVOST	468	53	88	NEUNKIRCHEN	300	79	139
SINDELFINGEN	440	29	73	CEGLINGEN	285	33	
RUTESHEIM	449	38	95	ILMSBACH	325	47	121
SERSHEIM	210	30		REINHARDSACHSEN	314	55	125
ROENNIGHEIM	224	32	76	SCHLOSSAU	470	78	128
				TIERINGEN	805	64	123
				FROHNSTETTEN	785	57	136
				RUPLADINGEN	760	62	117
				ARLACH	620	55	145
				ITTEMHAUSEN	782	51	124
				ROLSTEIN	640	37	
				BUCHAU-BAD	585	39	
				UTTENWEILER-AHLEN	620	33	
				HAYINGEN	665	47	104
				EHINGEN	520	43	113
				ENGLISWEILER	652	46	94
				SCHOENFELBERG	535	40	
				MUETTISHEIM	505	56	137
				LEUTRICH	655	69	108
				WURZACH-BAD	682		
				FEISSEN	705	36	71
				ETTLENSCHMIESS	664	35	66
				MARKTLUSTENAU	456	53	118
				ROPPINGEN	497	54	110



Monatswerte Niederschlagshöhe

Station	Höhe über NN m	Niederschlag		Station	Höhe über NN m	Niederschlag	
		Höhe in mm	in % des normalen ↗			Höhe in mm	in % des normalen ↗
HIRSCHTHAL.....	230	67		HOEHEISCHWEILER.....	375	59	107
KAPSWEYER.....	150	71	173	EPPENBRUNN.....	300	62	119
MAXIMILIANSAU.....	102	48	117	BLIESKASTEL.....	250	46	81
KANDEL.....	126	38	100	GERSEIM.....	240	75	147
RUELZHEIM.....	110	41	108	KLEINHLITERSDORF.....	202	84	153
ANNWEILER.....	200	51	98	SPIESERMUEHLE.....	240	80	140
TAUBENSUHL.....	513	94	159	QUIERSCHIED.....	241	102	176
RHODT.....	318	65	148	LUDWEILER.....	245	84	175
LUDWIGSHAFEN-OGGERSHEIM.....	95	26	97	RIEGELSBERG.....	275	67	134
HOCHDORF.....	108	32	119	SAARLOUIS.....	177	68	145
WEISENHEIM.....	105	24	89	PRIMSTAL.....	335	116	
GRUENSTADT.....	168	32	110	HERMESKEIL.....	530	108	171
RAMSEN.....	270	47	127	REINSFELD.....	505	88	142
GOELLHEIM.....	243	34	103	WADRILL.....	354	138	226
KIRCHHEIMBOLANDEN.....	230	35	106	NIEDERLOSHEIM.....	275	82	155
STETTEN.....	245	30	97	LIMBACH.....	280	85	170
DANNENFELS.....	365	57		HOECHSTEN.....	420	78	159
HOCHBOHN-BLOEDESHEIM.....	275	32	128	ILLINGEN.....	307	88	160
METTENHEIM.....	91	44	169	DUEPPENWEILER.....	255	101	210
OPPENHEIM.....	85	45	167	HIEDALTDORF.....	195	76	173
WOERRSTADT.....	215	37	137	ORSCHOLZ.....	392		
INGELHEIM.....	108	38		SAARBURG.....	180	59	144
TUERKISMUEHLE.....	374	137		KONZ.....	182	52	141
FREISEN/SAAR.....	465	109	202	PELLINGEN.....	450	84	200
BAUMHOLDER.....	468	87	181	NEWEL.....	365	78	186
BRUCHWEILER.....	550	60	111	GREIMERATH.....	450	96	
SOHREN.....	430	38	86	MERTESDORF.....	280	50	
KIRN.....	250	52	133	STEFFELN.....	500	94	162
SEESBACH.....	394	46	135	HILLESHEIM.....	460	71	151
STAUDERNHEIM.....	141	32	97	DENSHORN.....	308	84	171
BRUCHMUEHLHACH.....	235	57	119	SPANGDAHLEM.....	327	44	116
LANDSTUHL.....	355	63	140	MUELCHEN.....	293		
KAISERSLAUTERN-DANSENHAFEN.....	380	54	113	SEINSFELD.....	447	85	
SCHALLODENBACH.....	317	60	146	KLAUSEN.....	205	49	
ENKENBACH-ALSENBOHN.....	325	48	120	REUPEN.....	505	99	198
FALKENSTEIN.....	400	54	154	PIESPORT.....	155	54	
SCHMALFELDERHOF.....	315	33	114	NIEDERSTADTFELD.....	390	82	155
RHEINROELLEN.....	395	53	129	WITTLICH.....	177	47	131
ELLERN.....	487	52	104	HOECHSTBERG.....	520	54	
STROMBERG.....	300	41	114	MOEPSDORF.....	340	49	140
MOERSFELD.....	294	24	77	KASTELLAUN.....	425	50	125
WOLFSHEIM.....	222	37	142	DIENGENHEIM.....	465	55	138
BINGEN-BUEDESHEIM.....	82	42	140	BRUHL.....	250	38	
OBERWESEL.....	110	37	119	BURGEN.....	85	37	112
LAHNSTEIN.....	71	37	119	MUENSTERMAIFELD.....	267	41	137
WESTERBURG.....	355	116	187	KOBLENZ (WST).....	70	29	
EPPENROD.....	310	69	150	RENDORF.....	73	38	112
DIEZ-LAHN.....	140	55	141	SELTERS.....	262	58	114
KATZENELNBODEN.....	305	38		ALTENKIRCHEN.....	260	76	143
SINGHOFEN.....	280	43	108	HARSCHBACH.....	284	64	121
TEMMELS.....	142	68	166	ASBACH.....	254	61	122
WINTERSPELT.....	500	77	143	RENGSDORF.....	285	38	
DASBURG.....	300	84	179	WASSENACH.....	305	43	116
KOERPERICH-OBERSGEGEN.....	270	75		ROPLER.....	440	52	124
PRUEM.....	465	73	130	RODDER.....	520	53	
ARZFELD.....	497	102	204	ALTENAHR.....	195	26	68
BITBURG.....	285	57	139	LINZ.....	70	35	90
OBERKIRCHEN.....	345	76	149	KIRCHEN.....	300	86	134
HOECHEN.....	430	77	157	GEBHARDSHAIN.....	380	91	157
ZWEIBRUECKEN.....	330	59	107	HONIGESSEN.....	320	74	128

TA 10

*) Zeitraum 1931-1960

Monatswerte

Wetteramtsbereich Stuttgart

Station	Lufttemperatur in °C										Niederschlag				Zahl der Tage							Sonnen- scheindauer						
	Höhe über NN in m		Abweichung vom Mittel		höchste		Datum		tiefe		Datum		am Boden		Datum		Luftfeuchtigkeit		Windgeschwindigkeit		Niederschlag		in %		in %			
	2	3	4	5	6	7	8	9	10	11	12	13	14	15	16	17	18	19	20	21	22	23	24	25	26	27	28	29
Gschwend	492	4.2	1.0	15.3	28.	-3.7	4.	-5.8	5.	77	5.6	55	85	16	11	1	1	13	2	15
Schwäbisch Gmünd	345	5.5	1.1	17.5	28.	-3.8	4.	-4.8	4.	74	5.8	52	85	15	10	1	1	1	1	13
Biberach/Hilb	536	4.1	1.0	16.4	28.	-5.5	5.	-7.5	5.	76	6.1	41	105	18	19	1	7	1	8
Ravensburg	435	4.5	0.4	17.5	28.	-5.4	4.	-8.0	4.	77	6.2	51	102	18	12	4	1	6
Crailsheim	418	4.5	0.9	16.5	28.	-4.4	4.	-7.0	4.	76	6.4	52	102	16	9	1	3	1
Gerlosheim	199	5.9	17.9	28.	-3.4	6.	5.	-5.6	6.	70	5.9	39	108	15	10	1	2	
Hütten	473	3.9	15.9	28.	-3.4	4.	5.	-6.2	5.	80	6.0	65	133	13	12	2	1	
Künzelsau	222	5.9	1.5	18.8	28.	-3.4	4.	-6.1	4.	74	6.1	65	133	13	12	2	1	
Merklingen	700	2.6	0.6	15.0	28.	-6.0	5.	-8.0	4.	79	6.4	49	94	21	13	1	3	6	4	1
Murrhardt	344	4.5	0.7	16.8	28.	-3.8	4.	-7.8	4.	77	5.4	72	116	14	12	2
Niederstotzingen	451	3.7	0.5	17.0	28.	-5.3	18.	-7.8	5.	77	5.8	30	91	18	12	.	4	3	11
Württemberg-Oberensingen	280	5.4	0.5	18.0	28.	-5.5	5.	-8.1	5.	76	6.2	30	91	15	8	1	1
Schopfloch	712	2.8	3.0	13.1	28.	-5.2	4.	-7.0	4.	78	6.4	41	72	19	10	1	11	1	5
Ebingen	188	5.9	0.9	17.5	28.	-3.0	5.	-10.0	4.	79	6.2	51	109	19	10	1	12	3	6
Eppingen	210	6.2	1.1	17.7	28.	-3.0	4.	-6.3	5.	78	5.7	39	93	16	11	1	1
Hödenau	668	3.0	0.3	14.4	28.	-5.3	4.	-5.5	4.	77	6.1	59	111	14	12	2
Pfullendorf	668	3.0	0.3	14.4	28.	-5.3	4.	-5.5	4.	80	5.0	51	113	20	13	.	8	3	10

*) Zeitraum 1931-1960

**) Zeitraum 1951-1960

Monatswerte Niederschlagshöhe

Station	Höhe über NN in m		Niederschlag in %		Station	Höhe über NN in m		Niederschlag in %				
	503	561	90	125		473	389	44	77			
DOBERATSWEILER	503	561	90	125	473	389	44	77	TIERINGEN	805	64	123
WANGEN	674	61	100	121	504	59	86	86	FRÜHNSTETTEN	785	57	136
RODNEGG-BILLEN	415	51	109	113	350	54	110	110	RIPLADINGEN	760	62	117
IMMENSTADT	734	62	113	113	414	64	110	110	ARLACH	620	55	145
HEILIGENBERG	465	54	129	132	403	53	110	110	ITTEMHAUSEN	782	51	124
HEBERLINGEN	639	62	132	132	355	65	112	112	ROLSTERN	640	37	
ROSENFELD	431	36	82	82	466	57	112	112	BUCHAU/BAD	585	39	
HEBENBERG	705	34	55	55	446	50	78	78	UTTENMILLER-AHLEN	665	47	104
EVINGEN (OB. LINDENHOF)	420	30	55	55	294	40	78	78	HAYINGEN	620	33	
ROLL-ORT	457	44	45	45	221	60	126	126	HINGEN	520	43	113
HOHENGEREN	267	51	100	100	338	53	126	126	ENGLISWEILER	652	46	94
SCHORNDORF	287	32	86	86	235	67	126	126	SCHOENFEBERG	535	40	
LUDWIGSBURG	468	53	88	88	270	69	130	130	HUETTISHEIM	505	56	137
PREVOST	440	29	73	73	300	79	139	139	LEUTRICH	655	69	108
SINDELINGEN	449	38	95	95	325	33	121	121	WURZACH/BAD	682	36	71
RUTESHEIM	210	30	66	66	325	47	121	121	SEISSEN	705	35	66
SERSHEIM	224	32	76	76	314	55	125	125	ETILSCHMIESS	664	35	66
BOENNIGHEIM	224	32	76	76	470	78	128	128	MARKLUSTENAU	456	53	118
									BOPPINGEN	497	54	110



BEILAGE zum WITTERUNGSBERICHT

Monat März 1900

Wetteramtsbereich TRIER

Monatswerte Niederschlagshöhe

Station	Höhe über NN m	Niederschlag		Station	Höhe über NN m	Niederschlag	
		Höhe in mm	in % des normalen ¹⁾			Höhe in mm	in % des normalen ¹⁾
HIRSCHTHAL.....	230	67		HOEHEISCHWEILER.....	375	59	107
KAPSWEYER.....	150	71	173	EPPENBRUNN.....	300	62	119
MAXIMILIANSAU.....	102	48	117	BLIESKASTEL.....	250	46	81
KANDEL.....	126	38	100	GERSCHEIM.....	240	75	147
PUELZHEIM.....	110	41	108	KLEINLITERSDORF.....	202	84	153
ANNWEILER.....	200	51	98	SPIESERMUEHLE.....	240	80	140
TAUBENSUHL.....	513	94	159	QUIERSCHIED.....	241	102	176
RHODT.....	318	65	148	LUDWEILER.....	245	84	175
LUDWIGSHAFEN-OGGERSHEIM.....	95	26	87	RIEGELSHERG.....	275	67	134
HOCHDORF.....	108	32	119	SAARLOUIS.....	177	68	145
WEISENHEIM.....	105	24	89	PRIMSTAL.....	335	116	
GRUENSTADT.....	168	32	110	HERMESKEIL.....	530	108	171
RAMSEN.....	270	47	127	REINSFELD.....	505	88	142
GOELLHEIM.....	243	34	103	WADRILL.....	354	138	226
KIPCHHEIMBOLANDEN.....	230	35	106	NIEDERLOSHEIM.....	275	82	155
STETTEN.....	245	30	97	LIMBACH.....	280	85	170
DANNENFELS.....	365	57		HOECHSTEN.....	420	78	159
HOCHBOHN-BLOEDESHEIM.....	275	32	128	ILLINGEN.....	307	88	160
METTENHEIM.....	91	44	169	DUEPPENWEILER.....	255	101	210
OPPENHEIM.....	85	45	167	NIEDALTDORF.....	195	76	173
WOERRSTADT.....	215	37	137	ORSCHOLZ.....	392		
INGELHEIM.....	108	38		SAARBURG.....	180	59	144
TUERKISMUEHLE.....	374	137		KONZ.....	182	52	141
FREISEN/SAAR.....	465	109	202	PELLINGEN.....	450	84	200
BAUMHOLDER.....	468	87	181	NEWEL.....	365	78	186
BRUCHWEILER.....	550	60	111	GREIMERATH.....	450	96	
SOHREN.....	430	38	86	MERTESDORF.....	280	50	
KIRN.....	250	52	133	STEFFELN.....	500	94	162
SEESBACH.....	394	46	135	HILLESHEIM.....	460	71	151
STAUDERNHEIM.....	141	32	97	DENSHORN.....	308	84	171
BRUCHMUEHLBACH.....	235	57	119	SPANGDAHLEM.....	327	44	116
LANDSTUHL.....	355	63	140	MUELCHEN.....	293		
KAISERSLAUTERN-DANSENBERG.....	380	54	113	SEINSFELD.....	447	85	
SCHALLBOLANDEN.....	317	60	146	KLAUSEN.....	205	49	
ENKENBACH-ALSENBOERN.....	325	48	120	REUPEN.....	505	99	198
FALKENSTEIN.....	400	54	154	RIESPORT.....	155	54	
SCHMALFELDERHOF.....	315	33	114	NIEDERSTADTFELD.....	390	82	155
RHEINBOELLEN.....	395	53	129	WITTLICH.....	177	47	131
ELLERN.....	487	52	104	HOECHSTBERG.....	520	54	
STROMBERG.....	300	41	114	MOERSDORF.....	340	49	140
MOERSFELD.....	294	24	77	KASTELLAUN.....	425	50	125
WOLFSHEIM.....	222	37	142	DIENGENHEIM.....	465	55	138
BINGEN-BUEDESHEIM.....	82	42	140	BROHL.....	250	38	
OBERSWESL.....	110	37	119	BURGEN.....	85	37	112
LAHNSTEIN.....	71	37	119	MUENSTERMAIFELD.....	267	41	137
WESTERBURG.....	355	116	187	KOBLENZ (WST).....	70	29	
EPPENROD.....	310	69	150	BENDORF.....	73	38	112
DIEZ-LAHN.....	140	55	141	SELTERS.....	262	58	114
KATZENELNBODEN.....	305	38		ALTENKIRCHEN.....	260	76	143
SINGHOFEN.....	280	43	108	HARSCHBACH.....	284	64	121
TEMPELS.....	142	68	166	ASHACH.....	254	61	122
WINTERSPELT.....	500	77	143	RENGSDORF.....	285	38	
DASBURG.....	300	84	179	WASSENACH.....	305	43	116
KOERPERICH-OBERSGEGEN.....	270	75		BORLER.....	440	52	124
PRUEM.....	465	73	130	RODDER.....	520	53	
ARZFELD.....	497	102	204	ALTENAHR.....	195	26	68
BITBURG.....	285	57	139	LINZ.....	70	35	90
OBERRIRCHEN.....	345	76	149	KIRCHEN.....	300	86	134
HOECHEN.....	430	77	157	GEBHARDSHAIN.....	380	91	157
ZWEIBRUECKEN.....	330	59	107	HONIGESSEN.....	320	74	128

*) Zeitraum 1931-1960

T A 10

