

05.09.80



BEILAGE zum WITTERUNGSBERICHT Monat JUNI 1980

Wetteramtsbereich BREMEN

NIEDERSCHLAGSHOEHE IN MM

01474 BREMEN-FLUGHAFEN JUNI 1980

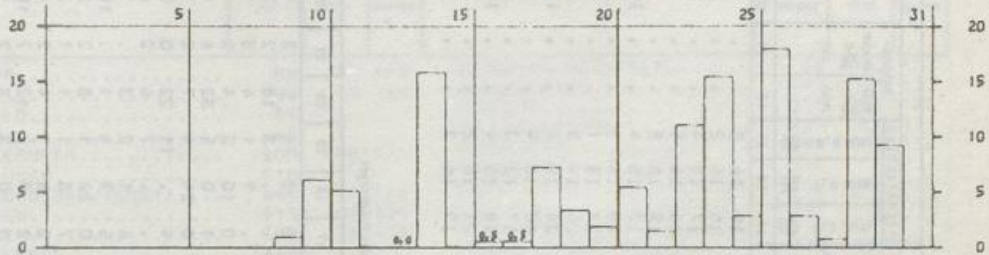

SONNENSCHENDAUER IN STUNDEN

01474 BREMEN-FLUGHAFEN JUNI 1980

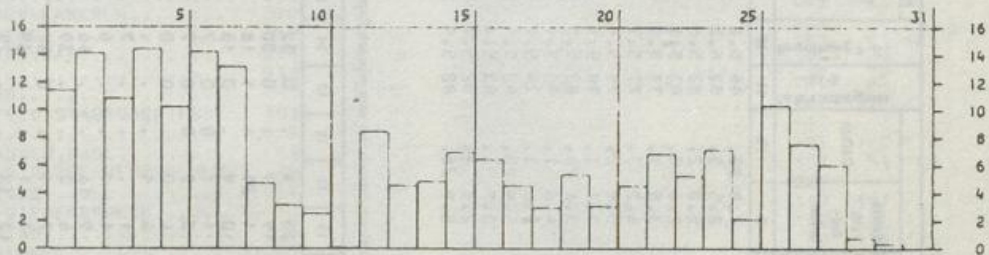

LUFTTEMPERATUR IN GRAD C MAXIMUM (x) MINIMUM (x) UND MITTEL (o)

01474 BREMEN-FLUGHAFEN JUNI 1980

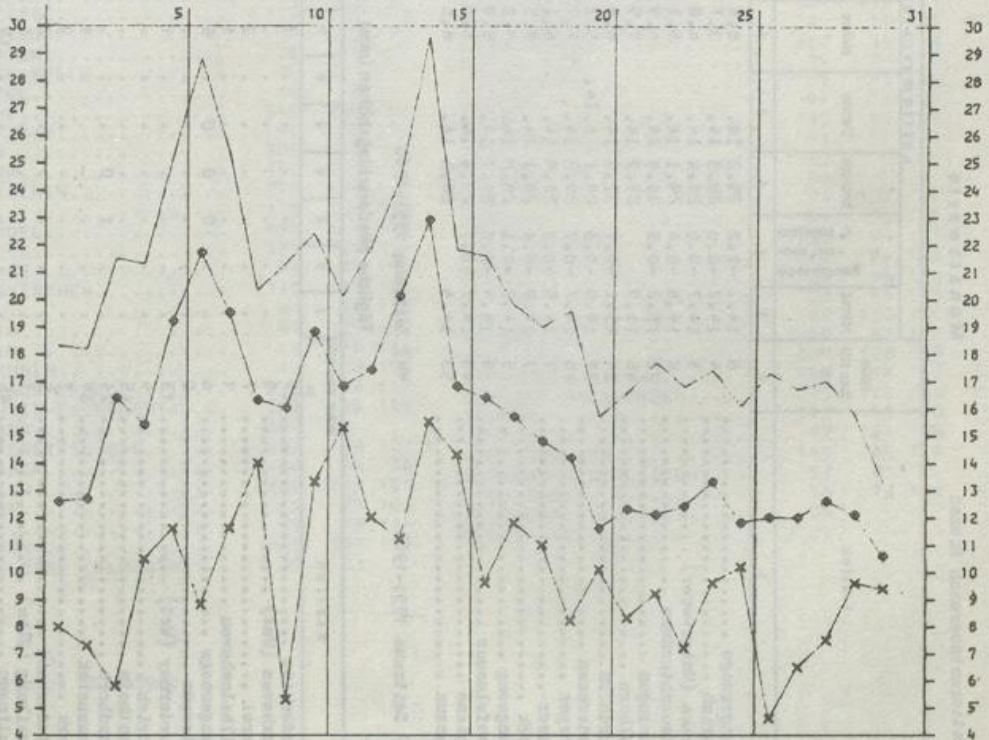

T A 10

Wetteramtsbereich E S S E N

Monatswerte Niederschlagshöhe

Station	Höhe über NN m	Niederschlag		Station	Höhe über NN m	Niederschlag	
		Höhe in mm	In % des normalen ?			Höhe in mm	In % des normalen ?
OCHTRUP.....	58	71	113	DUISBURG-HOCHFELD.....	28	82	124
AHAUS.....	52	90	138	BRUNSKAPPEL.....	413	123	137
COESFELD.....	84			NUTTLAR.....	330	112	120
BORKEN.....	48			SELLINGHAUSEN.....	424	100	111
ERNOTERRUECK.....	500	108	127	HELLEFELD.....	351	115	120
GIRKHAUSEN.....	510			ALLENDORF.....	310		
BERLEBURG, BAD (KHST).....	445	111	146	LANGSCHEID.....	340	108	120
ZUESCHEN.....	514	102	131	RUETHEN.....	330	115	150
MEDEBACH.....	405	78	113	HIRSCHBERG.....	410	119	125
KUESTELBERG.....	666	114		MOEHNETALSPERPE.....	232	115	151
HELMINGHAUSEN.....	377	80	104	HOLZEN-MOERINGEN.....	344	111	
HOHENWEPPEL.....	243	77	120	HEPPINGSEN.....	350		
DRIBURG, BAD.....	210	94	135	SCHWERTE.....	180	92	116
VOERDEN.....	225	129	193	ALTENHUNDEM.....	300	126	166
SCHIEDER-KAMERUN.....	220	181		ROEMERSHAGEN.....	416	143	155
MEIERBERG.....	250	119	153	OLPE.....	305		
MEINBERG, BAD.....	214	102	148	ATTENDORF.....	307	93	102
LEMGU.....	138	135	193	HERSCHEID.....	412	103	110
HERFORD.....	77	114	173	PLETTENBERG.....	272	87	98
BIELEFELD-STADTGAERTNERE	108	70	99	ALTEHA.....	196	124	159
ENGER.....	115	96	145	MEINERZHAGEN.....	412		
OEYNHAUSEN, BAD.....	63	89	129	SCHWENKE.....	404	120	176
WASSERSTRASSE-WEHR-SCHLU	34	148	260	HASSELINGHAUSEN.....	305	94	108
LUESBECKE.....	55	89	156	PLESSEN.....	289		
RHEDA-WIEDENBRUECK.....	70	74	121	WITTEN-GEDERN.....	117	101	
SENNESTADT.....	125	86	119	LANGENBERG.....	113	115	131
HARSEWINKEL.....	65	65	107	HENRICHENBURG.....	40	135	185
OSTENFELDE.....	102	74	129	GELSENKIRCHEN-DUER.....	93	103	140
WARENDORF.....	53	83	138	BOCHUM.....	77		
VERSMOLD.....	71	88	132	ESSEN-DELLWIG.....	34	139	181
NEUBECKUM.....	105	98	150	MOERS.....	21		
ALTENBERGE.....	110	78	128	NIEDERALME.....	307	115	139
KATTENVENNE.....	55	99	162	WEWELSBURG.....	211	88	121
EMSDETTEN.....	35	93	172	BLANKENRODE.....	380	84	118
WESTERKAPPELN.....	70	121	216	SALZKOTTEN.....	95	71	110
HOERSTEL.....	45	75	129	LIPPSTADT.....	75	93	135
LAASPHE.....	340	109	151	DELBRUECK.....	94	79	120
HONNEF, BAD.....	90	90	122	SOEST.....	110	94	127
EICHEN.....	305	94	116	RHYNERN.....	96	98	144
BURBACH.....	450	112	122	KAMEN.....	62		
NEUNKIRCHEN.....	270	114	144	LUENEN.....	52		
BERG.....	175	108	133	WALTROP.....	74	127	
WALDBROEL.....	295	154	175	SENDEN.....	59	94	145
BROELECK.....	139	125	158	LUEDINGHAUSEN.....	50	94	142
SIEGBURG.....	63	93	142	HALTERN.....	40	106	163
ENGELSKIRCHEN.....	140	135	151	ERLE.....	66	85	132
BRUEHL.....	61	86	118	XANTEN.....	20	86	148
REFRATH.....	67	125	167	HALDERN.....	20	110	190
PULHEIM.....	56	95	146	HAVERT.....	50	93	158
LEVERKUSEN.....	44	123	152	MONSCHAU.....	509	128	139
BEVERTALSPERRE.....	298	146	167	UDENBRETH.....	650	154	157
REMSCHIED-ESCHBACHTAL.....	203	146	152	GEMUEND-MALGBENDEN.....	370	128	166
SOLINGEN.....	209			DUEREN.....	127	51	60
MUENSTEREIFEL, BAD.....	288	88	121	ERKELENZ.....	99	84	125
RHEINBACH.....	180	57	78	HERZOGENRATH.....	163	85	118
ZUELPICH.....	170	111	159	HEINSBERG-SCHLEIDEN.....	57	81	
ELSDORF.....	85	73	106	BRUEGGEN.....	58	73	114
NEUSS.....	39	73	114	ALDEKERK.....	35		
METTMANN.....	140	127	143	WEEZE-HEES.....	23		
DUESSELDORF (FLUGWEH).....	37	71					

*) Zeitraum 1931-1960

Wetteramtbereich Essen
 Tagliche Niederschlagshöhen (mm) - von 7 Uhr mittlerer Ortszeit des angegebenen Tages bis 7 Uhr des Folgetages -

Station	1	2	3	4	5	6	7	8	9	10	11	12	13	14	15	16	17	18	19	20	21	22	23	24	25	26	27	28	29	30	31
Gronau	1	1	9	0	0	5	0	0	6	6	0	0	0	12	1	2	9	1	14	5	1	0	2	12	5	2	8	18	11	10	
Kahler Asten (Wst)	1	1	0	0	0	0	0	0	1	1	0	0	0	15	0	1	10	2	6	5	1	10	1	17	3	3	5	3	9	3	
Bad Driburg	1	1	0	0	0	0	8	0	2	6	1	0	0	23	1	0	5	6	3	4	2	7	4	5	3	7	1	5	6	4	
Hörter	1	1	0	0	0	0	8	0	7	6	1	0	0	15	1	0	4	0	3	3	0	2	1	14	7	4	5	3	9	9	
Minden	1	1	0	0	0	0	0	0	10	7	1	0	0	14	0	0	2	4	0	8	6	0	2	17	10	16	7	5	2	9	8
Rahden	1	1	0	1	0	0	0	0	0	0	0	0	0	12	0	0	4	1	4	9	1	1	2	17	9	1	1	3	12	3	
Augustdorf	1	1	0	1	0	0	0	0	3	3	3	0	0	12	1	1	0	4	1	6	3	1	2	15	2	3	5	5	5	5	
Gütersloh	1	1	0	1	0	0	0	0	3	4	5	0	0	3	1	1	0	0	1	6	3	1	2	15	2	3	5	5	5	5	
Dremselnfurt	0	0	1	1	0	0	10	0	2	3	0	0	0	6	1	1	3	4	5	4	2	7	5	12	3	6	0	3	6	7	
Tecklenburg	0	0	1	1	0	0	7	4	0	7	3	0	0	17	0	1	5	0	4	1	0	2	2	5	1	6	3	7	5	1	
Friesdorf	1	0	4	0	0	0	0	0	7	3	0	0	0	9	8	5	7	3	10	5	1	0	5	7	2	3	7	17	5	1	
Lehnhof	2	0	2	0	0	0	9	5	0	4	0	0	0	6	8	2	12	1	6	4	1	5	11	4	2	3	9	21	3	3	
Gummersbach	2	0	1	0	0	0	1	7	0	0	0	0	0	13	5	4	14	4	10	2	2	5	1	40	1	3	19	24	6	7	
Kürten	2	0	1	0	0	0	0	0	0	0	0	0	0	5	0	6	4	1	4	1	4	3	9	1	1	1	11	16	5	7	
Düsseldorfer-Südfriedhof	3	7	0	0	0	0	0	1	0	0	0	0	0	3	5	1	6	1	7	4	1	4	8	1	4	13	14	9	5	5	
Salzche	0	0	4	0	0	0	0	0	10	3	0	0	0	8	1	1	4	1	8	10	0	2	4	6	3	2	5	6	7	1	
Brilon	1	0	5	0	0	0	0	0	13	2	0	0	0	5	4	1	4	2	1	5	0	0	2	12	3	2	5	6	7	1	
Fröndenberg	0	0	7	0	0	0	6	1	4	8	0	0	0	11	2	5	7	2	14	3	1	2	1	12	5	5	6	30	4	3	
Rhein-Weser-Turm	0	0	4	0	0	0	2	0	0	3	24	0	0	6	6	9	7	1	7	2	0	1	6	7	2	4	3	18	3	1	
Kohlhagen	0	0	4	0	0	0	0	0	0	1	0	0	0	10	2	5	6	2	6	6	1	4	5	18	6	3	5	14	4	5	
Ronpetalperre	4	0	1	0	0	0	0	0	0	0	0	0	0	4	0	3	4	2	6	1	3	1	3	13	1	1	5	10	0	7	
Duisburger-Weidrich	4	0	1	0	0	0	2	5	0	5	14	0	0	8	1	3	2	1	5	3	1	2	5	22	4	3	7	10	4	2	
Dortmund	1	0	1	0	0	0	0	0	0	0	0	0	0	11	2	3	4	4	4	4	1	0	6	11	19	3	4	6	3	4	
Herten	0	0	1	0	0	0	1	1	0	15	0	0	0	7	1	2	3	4	0	5	5	8	5	8	5	5	4	2	3	6	
Hervert-Dorsten	3	0	0	0	0	0	8	1	0	0	0	0	0	3	1	3	3	4	0	4	2	3	12	11	6	1	3	15	8	15	
Wesel	15	0	2	0	0	0	4	3	0	5	1	0	0	4	1	3	0	6	2	6	1	3	6	3	6	12	5	3	15	8	5
Roetgen-Filterwerk	2	0	0	0	0	0	10	3	0	0	1	0	0	1	1	1	6	0	3	0	4	3	2	7	3	6	6	7	12	7	4
Jülich	2	0	0	0	0	0	11	1	0	0	0	0	0	1	1	1	4	0	0	2	1	0	9	2	7	1	0	7	12	1	14
Walbeck	0	0	1	0	0	0	9	1	0	0	0	0	0	0	1	1	4	0	0	3	0	2	0	1	7	0	3	6	20	7	5
Mönchengladbach	3	0	1	0	0	0	11	3	0	0	0	0	0	1	1	4	5	3	2	0	2	0	1	7	0	3	6	20	7	5	

Tagesswerte der Lufttemperatur (Zehntel °C)

Station (Höhe über NN in m)	1	2	3	4	5	6	7	8	9	10	11	12	13	14	15	16	17	18	19	20	21	22	23	24	25	26	27	28	29	30	31
Aachen (Wst) Mittel	95	139	147	172	203	198	142	154	160	158	163	193	222	209	172	156	133	135	137	125	108	118	120	116	124	126	114	125	119	148	
Aachen (202) Höchstwert	128	170	167	218	252	263	190	184	222	186	194	239	272	275	216	176	183	179	167	166	145	172	179	148	146	175	151	139	156	190	
Aachen (202) Tiefstwert	85	78	119	134	119	139	115	105	111	135	139	116	117	162	143	131	111	103	113	74	93	90	86	98	96	99	93	94	91	102	
Bad Salzuflen (Wst) Mittel	113	133	144	172	176	196	178	164	157	176	175	210	249	178	174	153	152	140	130	136	130	136	130	146	130	114	119	116	116	123	117
Bad Salzuflen (90) Höchstwert	139	186	178	233	240	269	220	218	189	207	216	229	258	307	241	211	182	191	178	167	170	177	178	155	150	180	170	155	152	167	
Bad Salzuflen (90) Tiefstwert	97	51	61	122	103	123	113	139	107	123	158	121	122	166	147	123	138	117	110	85	100	104	81	104	104	92	100	88	101	105	
Essen (VA) Mittel	110	138	150	177	210	206	131	159	158	168	171	190	231	204	162	153	140	135	135	122	123	125	124	122	123	120	116	114	124	138	
Essen (154) Höchstwert	143	184	164	227	253	284	174	199	213	192	218	238	276	280	220	180	187	164	154	168	159	179	177	159	159	167	153	135	158	192	
Essen (154) Tiefstwert	86	58	73	136	145	150	127	101	124	140	142	119	167	155	141	121	122	107	109	87	102	94	95	100	100	88	84	91	93	105	
Kahler Asten (Wst) Mittel	63	88	105	130	159	165	112	123	118	131	118	140	178	188	110	110	98	80	86	63	72	65	82	79	61	76	58	64	60	83	
Kahler Asten (875) Höchstwert	97	131	133	179	210	217	157	171	131	166	167	191	225	243	169	151	122	111	114	104	105	122	122	104	81	116	108	76	91	128	
Kahler Asten (875) Tiefstwert	43	28	48	93	106	129	109	72	87	98	90	78	118	166	95	86	86	62	76	40	49	51	53	56	52	55	44	43	46	54	
Lüdenscheid (444) Mittel	97	115	122	170	189	202	124	149	137	151	154	173	215	213	136	126	108	111	96	100	101	107	97	95	94	89	97	98	116		
Lüdenscheid (444) Höchstwert	117	159	135	214	235	244	186	192	178	180	189	223	258	265	203	162	133	131	138	131	146	147	120	120	134	126	109	130	166		
Lüdenscheid (444) Tiefstwert	70	48	70	125	125	157	117	89	125	128	109	161	193	119	108	109	90	95	66	76	79	82	86	83	83	78	75	78	85		
Sistig Mittel	76	118	132	145	174	182	104	125	139	132	162	204	174	148	135	115	119	114	98	102	92	105	95	94	94	88	94	108	96	120	
Sistig (505) Höchstwert	95	164	155	195	230	240	175	165	190	174	170	230	255	252	185	160	160	165	155	140	135	150	155	130	140	140	145	120	135	175	
Sistig (505) Tiefstwert	65	48	98	120	95	120	90	56	96	102	103	82	142	130	120	106	93	88	80	68	70	70	70	80	75	75	72	60	75	85	

NIEDERSCHLAGSHÖHE IN MM

02640 FRANKFURT/M-FLUGHAFEN JUNI 1980

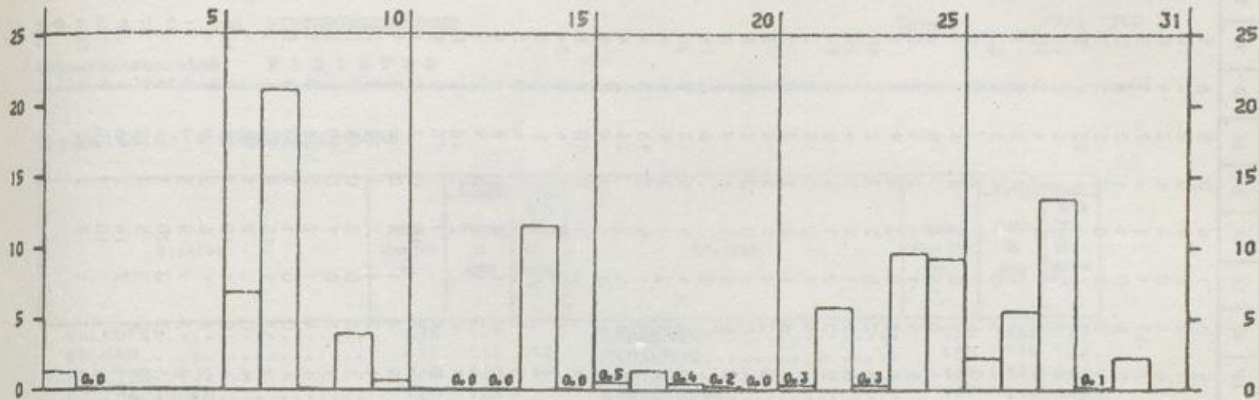

SONNENSCHENDAUER IN STUNDEN

02640 FRANKFURT/M-FLUGHAFEN JUNI 1980

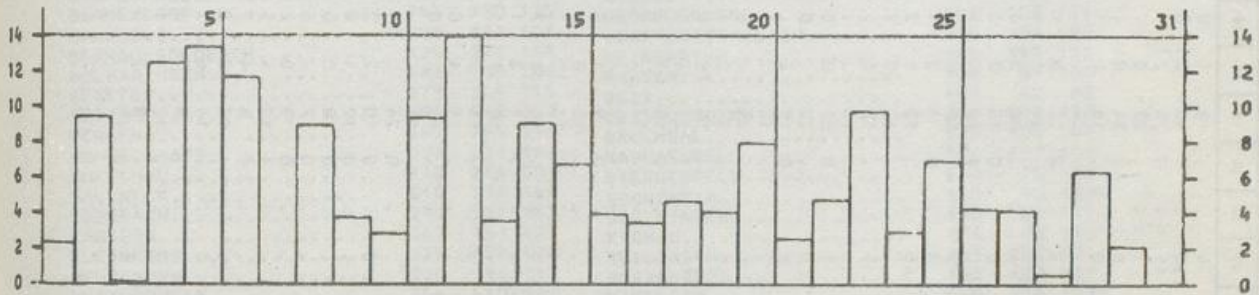

LUFTTEMPERATUR IN GRAD C MAXIMUM (x) MINIMUM (x) UND MITTEL (◊)

02640 FRANKFURT/M-FLUGHAFEN JUNI 1980

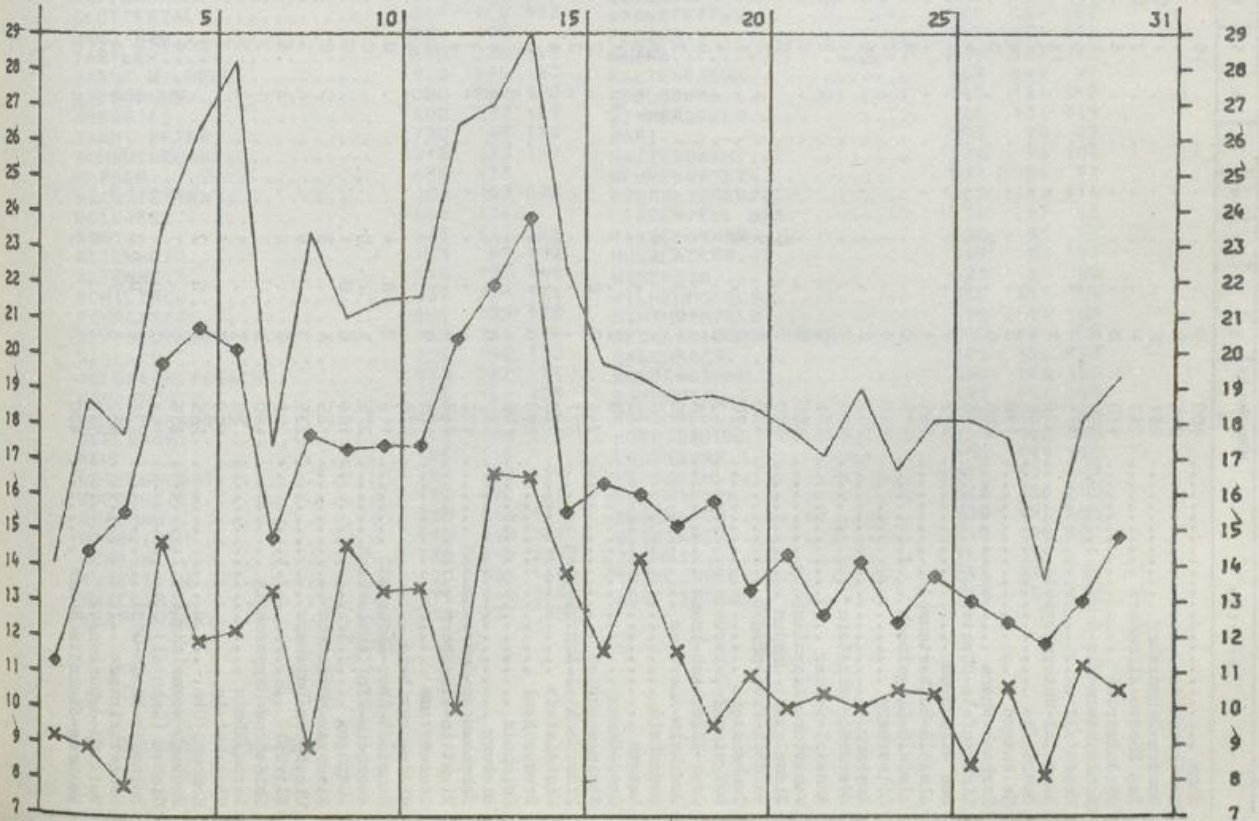

Wetteramtbereich Frankfurt Tägliche Niederschlagshöhen (mm) - von 7 Uhr mittlere Ortszeit des angegebenen Tages bis 7 Uhr des Folgetages -

Station	Höhe über NN (m)	1	2	3	4	5	6	7	8	9	10	11	12	13	14	15	16	17	18	19	20	21	22	23	24	25	26	27	28	29	30	31					
Tann	400	0						18		4	31	4		18				2	1	4	4	1	6	0	5	5	10	5	10	5	2						
Hierleshausen	215	0					0	4	17	2	29	20		0	40			6	1	6	4	0	4	1	3	8	0	6	6	6	3						
Sontra-Donnershag	281	0						7	0	2	9	11		0	24			4	1	6	4	0	4	1	3	5	10	5	6	6	1						
Bad Sooden-Allendorf	147	4						2	0	2	13	8		33				9	1	1	17	0	1	1	7	9	8	4	3	1							
Großbaldernode	410	3						8		0	3	8		34				9	1	1	9	0	1	1	3	1	2	10	10	1							
Schlüchtern-Klo-Gomfr.	375	2						1	0	0	35	0		18				4	1	1	3	2	8	3	3	5	4	15	4	0	1						
Hosenfeld	376	1						0	0	3	24			24				4	1	1	3	0	4	1	5	6	13	6	4	0	3						
Hannetal-Unterstoppen	400	9						18		5	48	3		0	20			4	1	4	3	1	9	1	3	8	10	9	0	0	0						
Hebra-Iba	255	4						17		6	21	10		34				1	4	1	3	1	3	1	4	3	2	7	7	0	0						
Heilsungen	190	0						18		3	10	6		20				6	0	1	3	5	0	1	1	3	5	10	7	1	1						
Korbach-Rhena	460	0						0		9	3	0		0	10			4	5	0	10	4	1	1	2	7	4	4	4	0	0						
Lichtenfels-Fürstenberg	420	0						6		9	11	0		12				5	0	10	4	1	2	3	4	1	4	2	7	3	0	0					
Bad Wildungen	312	7						1		8	10	0		0	7			4	2	1	6	2	6	7	6	7	2	6	1	0	0						
Alsfeld-Reibertenrod	269	1						0		3	18	0		0	14			1	1	5	1	1	1	2	3	4	6	7	4	0	0						
Alsfeld-Längelbach	375	0						7		4	33	0		13				4	2	9	3	0	3	4	5	7	2	7	5	0	0						
Gilsberg	340	9						26		5	35			12				8	1	6	2	2	9	2	2	1	2	4	9	3	1	0					
Homburg	252	2						41		3	3	11		10				3	1	6	2	2	9	9	6	7	2	8	6	7	0	0					
Mermünde-Bilsstein	273	2						0		3	0	2		0	14			0	2	1	6	2	2	3	2	1	20	1	7	4	0	0					
Alnthal-Weimar	298	0						5		0	2	0		0	21			0	9	9	11	4	3	3	5	2	15	3	3	0	0	0					
Wahlburg-Lippoldsborg	180	0						0		3	1	6		2	19			2	4	11	4	1	2	3	5	5	2	1	5	9	3	0	0				
Diemelstadt-Hüden	320	0						3		7	5	2		0	16			0	2	2	1	4	1	2	3	5	0	1	3	6	7	0	0				
Waldeck-Freienhagen	420	1						0		0	4			0	16			0	2	1	9	2	2	9	5	0	8	3	4	4	0	0					
Grebstein	190	0						6		2	0	4		21				4	4	2	1	4	1	2	3	5	2	5	3	3	4	0	0				
Hofgeismar-Jeberbeck	242	0						3		0	3			30				4	2	1	1	1	1	1	1	9	1	4	6	4	0	0					
Gras-ellenbach-Tromm	523	5						9		13	3			15				6	3	0	4	2	2	1	5	7	20	4	1	5	9	0	0				
Bensheim-Auerbach	130	1						3		16	2			21				0	2	2	1	1	1	1	9	5	4	6	4	1	1	0	0				
Gersheim	90	0						14		0	2			0	13			4	2	1	1	2	1	1	5	7	4	18	2	1	0	0					
Lanzen	142	0						7		4	2			13				1	1	1	1	1	1	1	3	4	6	12	1	0	0	0					
Grob-Gorau	90	2						10		5	2			10				2	1	1	1	2	2	0	0	9	4	11	4	9	3	0	0				
Steinma-Harjos	245	2						2		6	13			0	19			0	3	4	1	1	1	2	0	10	5	8	3	1	1	0	0				
Flörsbachtal-Lehrhaupten	327	0						8		1	16			13				0	4	1	1	1	1	1	9	3	4	11	0	0	0	0					
Richelstadt	230	1						3		13	0			15				7	0	2	1	1	1	1	0	10	4	6	4	1	1	0	0				
Brombachtal	290	0						6		10	3			16				3	0	3	4	1	1	1	0	4	5	5	5	8	3	1	0	0			
Reinheim	165	0						9		0	9	3		19				1	2	2	1	1	1	1	1	5	8	4	14	0	0	0	0				
Dieburg	145	0						2		9	5			10				1	2	2	1	1	1	0	0	9	4	7	5	8	2	1	0	0			
Babenhausen-Harreshausen	122	1						9		4	12			18				4	1	1	1	1	1	1	16	5	3	15	1	1	0	0	0				
Birstein-Fischborn	343	1						7		6	12			12				4	4	1	0	1	1	1	13	7	4	7	10	0	0	0	0				
Housenotamm	128	0						0		5	2			10				4	4	1	0	1	1	1	0	8	4	5	1	1	1	1	0	0			
Midda-Ober Laib	270	2						0		6	6			0	24			2	2	1	1	1	1	1	5	9	4	4	5	1	1	1	0	0			
Ranstad-Ober-ockstadt	146	5						0		3	3	0		0	10			4	3	1	1	1	1	1	10	2	3	3	7	1	1	0	0				
Wehrheim-Pfaffenriesbach	275	0						0		6	12			12				7	3	1	1	1	1	1	10	9	0	6	1	1	1	0	0				
Bidingen	134	1						0		6	3			0	10			0	1	1	1	1	1	1	10	10	3	4	1	1	1	1	0	0			
Niederau-Windecken	135	3						3		0	15			0	9			6	2	1	1	1	1	2	24	0	5	5	3	3	1	1	1	0	0		
Miebsden-Dozheim	235	0						8		1	6			0	9			4	0	1	1	1	1	1	23	0	5	6	8	8	1	1	1	0	0		
Stville	98	3						1		2	16			1	12			4	2	1	1	1	1	1	22	1	4	6	7	4	1	1	1	0	0		
Heidenrod-Happershain	490	5						12		0	9			1	4			2	1	2	1	1	1	15	4	22	5	5	5	6	8	7	4	2	0	0	
Lorch/Rein	90	1						2		0	4			1	6			2	1	1	0	1	1	1	16	2	10	3	7	4	2	2	0	0	0		
Ulrichstein	554	3						2		4	4			13				4	5	1	1	1	1	10	11	10	3	19	7	3	0	1	1	1	0	0	
Homburg/Obh.	265	8						0		5	6	0		14				2	2	1	1	1	1	6	8	9	5	1	2	7	0	0	0	0	0	0	
Badbach-Wommelshausen	315	0						9		4	3			8				3	2	1	1	1	1	5	3	9	3	3	1	3	1	1	1	1	0	0	
Gießen (Lehnthal)	158	2						0		3	3			12				1	1	1	1	1	1	20	16	16	3	7	4	8	0	0	0	0	0	0	
Dutzbach-Kirch-Cöns	238	3						4		5	3			9				3	2	1	1	1	1	5	12	3	4	2	4	4	0	0	0	0	0	0	
Reingerskirchen	412	6						2		1	1			0	12			4	1	1	1	1	1	3	16	12	7	2	18	5	5	5	5	5	5	4	
Weilrod-Gemünden/As.	258	6						4		2	2			4				2	1	1	1	1	1	2	16	20	4	4	15	6	6	6	6	6	6	6	4
Waldems-Steinflachbach	400	3						2		0	4			4				2	1	1	1	1	1	10	1	22	3	5	3	3	4	4	4	4	4	4	4

Monatswerte Niederschlagshöhe

Station	Höhe über NN m	Niederschlag		Station	Höhe über NN m	Niederschlag	
		Höhe in mm	in % des normalen ?			Höhe in mm	in % des normalen ?
KALKOFEN.....	635	134		LANGENBRAND.....	220	163	127
BODMAN.....	415	116	112	GAGGENAU.....	180	119	106
STETTEN.....	715	128	115	RASTATT.....	117	154	162
GOTTMADINGEN.....	430	125		SCHIELBERG.....	417	143	120
LOEFFINGEN.....	830	108	108	VOELKERSBACH.....	430	145	138
EBERFINGEN.....	430	105	105	ETTLINGEN.....	135	114	119
GRIESSEN.....	390	122	123	LEOPOLDSHAFEN.....	109	106	131
BLUMBERG.....	707	67	68	ELLMENDINGEN.....	195	85	101
GRAFENHAUSEN/HOCHSCHW.....	968	142	116	STEIN.....	198	141	166
BIRKENDORF.....	755	130	125	AUGUSTENBERG.....	143	108	126
BANNHOLZ.....	725	135	108	HOHENWETTERSBERG.....	215	104	109
BERNAU-GOLDBACH.....	925	271	168	WEINGARTEN.....	160	115	122
WOLPADINGEN.....	888	235	204	GRABEN.....	108	81	100
SEGETEN.....	879	245	155	RUIT.....	198	82	93
TODTMOOS.....	800	243	142	DUERRENBUENCHIG.....	204	117	127
SCHOENAU.....	540	281	198	BRUCHSAL.....	133	105	124
SCHWEIGMATT.....	723	221	164	WAGHAEUSEL.....	106	107	139
BUERCHAU.....	710	318	209	STERNENFELS.....	320	78	88
SALLNECK.....	610	238	169	GOCHSHEIM.....	150	93	107
LOERRACH.....	290	137	143	OESTRINGEN.....	170	98	111
KANDERN.....	347	161	179	KRONAU.....	106	93	115
KLEINKEMS.....	235	102	124	REILINGEN.....	103	107	135
NEUENBURG.....	230	86	112	HORRENBERG.....	160	122	137
HEITERSHEIM.....	256	110	121	WIESLOCH.....	140	116	123
BREISACH.....	192	108	129	SCHWETZINGEN.....	100	103	132
OBERPRECHTAL.....	461	257	178	SCHWENNINGEN.....	710	119	108
OBERSIMONSWALD.....	433	262	194	MARIAZELL.....	715	117	117
BLEIBACH.....	302	248	184	SPAICHINGEN.....	662	93	87
KEPPENBACH.....	275	216	159	OBERNDORF.....	516	131	119
GLOTTERTAL.....	311	152	132	DORNSTETTEN.....	680	157	157
BREITNAU.....	1021	193		FLUORN.....	665	131	122
ZASTLER.....	680	236	153	BETRA.....	539	108	117
SANKT WILHELM.....	920	285	162	KALTENBRONN.....	858	147	97
HOFSGRUND.....	1030	243	122	IGELSBERG.....	740	184	150
OBERRIED.....	500	233	159	SIMMERSFELD.....	720	124	119
SANKT PETER.....	730	169	130	WART.....	593	90	99
SCHAUINSLAND.....	1218	232	139	HAITERBACH.....	528	94	104
HORBEN.....	600	177		NEUHENGSTETT.....	537	84	93
EICHSTETTEN.....	200	153	143	OBERREICHENBACH.....	635	112	114
WEISWEIL.....	168	134		LIEBENZELL.BAD.....	322	87	85
RUST.....	165	127	159	TIEFENBRONN.....	428	85	99
OTTENHEIM.....	153	89	110	MUEHLACKER.....	269	90	107
ALTENHEIM.....	148	122	142	WIMSHEIM.....	431	82	85
SCHILTACH.....	337	219	171	WILHELMSFELD.....	350	157	145
SCHRAMBERG.....	502	139	128	SINSHEIM/ELS.....	195	89	105
RIPPOLDSAU.BAD.....	560	261	175	NECKARBISCHOFSSHEIM.....	200	131	154
HASLACH.....	225	192	173	SPECHBACH.....	185	155	168
OBERHARMERSBACH.....	313	263	177	SCHOENBRUNN.....	350	165	165
NORDRACH.....	285	164	125	BAMMENTAL.....	131	151	162
SCHWEIGHAUSEN.....	430	223	178	KOHLHOF.....	480	148	144
SEELBACH.....	248	196	178	KOENIGSTUHL.....	561	168	160
KEHL.....	135	115		LADENBURG.....	100	119	153
LEGELSHURST.....	141	122	134	HEMSBACH.....	110	124	149
EBERSWEIER.....	173	170	183	FURTWANGEN.....	938	208	140
OPPENAU.....	300	246	171	BUBENBACH.....	930	132	108
OBERKIRCH.....	190	260	241	GEISINGEN.....	710	99	101
ACHERN.....	138	219	209	TALHEIM.....	758	94	
RUHESTEIN.....	920	324	164	TUTTLINGEN.....	643	134	121
KNIEBIS.....	875	340	214	BOETTINGEN.....	910	151	128
HERRENWIES.....	756	237	115				

*) Zeitraum 1931-1960

Wetteramtbereich Freiburg

Monatswerte

Station	Höhe über NN in m	Lufttemperatur in °C				Luftfeuchtigkeit				Niederschlag				Zahl der Tage							Sonnenscheindauer	
		Mittel	Abweichung vom Nö.	hochste	tiefe	Datum	tiefe	Datum	am Erd-boden	Datum	in %	Höhe in mm	in %	Höhe in mm	Nebel	Gewitter	heitere	helle Tage	Sommertage	Feiertage	in % der Std.	in % der Std.
Königsfeld	767	12.4	-1.4	27.7	14.	3.7	30.	7.0	30.	78	5.6	94	82	21	16	3	2	10	1	1	158	86
Bad Mürrheim	718	12.7	-0.9	30.0	14.	4.6	1.	3.5	29.	75	5.1	75	72	22	18	1	1	17	1	1	145	
Aach	478	14.7	-1.1	33.0	14.	5.0	28.			75	6.1	117	110	23	18	4	1	18	1	3		
Radolfzell	400	15.5	-1.5	35.5	14.	7.9	2.	0.9	29.	75	4.6	97	101	24	19	2	4	5	3	4	160	78
Hausat/Schw.	835	11.6	-1.6	27.2	14.	1.8	30.			60	5.6	140	109	22	17	5	2	4	1	3	140	78
Leutkirch	810	11.7	-1.5	27.1	14.	1.9	30.	4.5	1.28.	79	5.8	183	155	24	18	8	2	4	1	13		
Wutöschingen	383	14.9	-1.2	30.0	13.	7.0	28.	4.5	1.28.	75	5.9	96	93	22	18	3	5	1	13	1		
Schluchsee	960	10.9	-1.5	27.0	14.	4.0	30.	5.1	3.	76	6.3	190	145	23	19	5	6	2	14	2		
Waldshut	330	14.6	-2.2	30.2	14.	7.1	3.			80	6.2	275	191	24	19	8	3	14	1	1		
Hörsenschwand	885	11.1	-1.4	26.8	14.	2.6	21.	6.5	29.	75	6.3	148	133	22	18	4	1	19	1	5	149	
Rheinfelden	287	15.5	-1.7	29.5	13.	7.5	28.	6.4	4.	79	6.1	192	145	19	15	6	2	9	1	14		
Schopfheim	852	11.2	-2.3	24.1	14.	4.1	1.	2.7	21.	83	6.2	239	144	22	19	9	6	3	4	17		
Friedrichsheim	215	16.3	-0.7	29.8	14.	8.6	30.	6.5	30.	72	6.3	110	126	19	16	3	5	2	15	5	138	
Hengen	284	14.5	-1.7	27.7	14.	6.4	21.	5.6	21.	82	5.9	154	140	22	18	6	5	2	15	5	145	
Lillental	800	10.9	-1.8	26.8	13.	1.2	30.			83	6.0	198	153	25	18	5	3	4	11	3		
Hinterarten	983	11.3	-2.0	24.5	14.	3.5	1.			83	6.4	261	24	21	6	8	7	19	1	5		
St. Märgen	255	16.0	-1.7	28.5	14.	8.0	30.	4.0	30.	72	6.2	162	138	20	17	5	4	5	15	5		
Breisburg i. Br.-Hordern	210	15.7	-1.7	29.2	14.	8.9	1.	6.5	21.	73	5.6	124	127	24	17	5	2	2	12	5		
Lehr	245	14.8	-1.8	30.6	14.	7.8	21.	6.8	21.	80	6.1	201	169	20	18	7	5	15	1	5	84	
Molfach	155	16.0	-1.6	28.5	14.	8.6	30.	6.0	1.	74	6.4	134	133	22	17	4	4	1	17	5	135	
Offenburg	131	15.8	-1.1	29.1	14.	8.1	1.	6.3	1.	83	5.9	234	21	13	6	7	8	8	5	5	135	
Preisstett (Lindwald)	1125	9.1	-1.9	22.5	13.14.	1.0	1.	0.4	1.	91	6.9	257	24	21	9	25	8	21	8	5	167	79
Hornisgrunde	190	16.0	-1.5	29.7	14.	8.9	1.	6.2	1.	70	5.7	228	171	21	18	9	4	21	5	5		
Bühlertal	116	15.6	-1.7	29.5	14.	8.2	20.	8.0	1.	83	6.8	118	133	20	18	5	4	21	5	5	137	
Forchheim	98	17.0	-0.6	30.5	14.	9.0	1.	8.5	1.	74	5.8	96	109	16	15	5	4	12	4	4	129	
Philippsburg	245	15.3	-0.7	29.2	14.	7.9	28.	5.2	28.	79	5.8	94	99	20	17	2	2	16	1	1	124	
Pforzheim	176	14.8	-1.5	29.8	14.	6.6	3.	5.0	3.	80	6.4	168	193	18	15	6	5	15	5	5	150	
Aberbach/Heckar	728	12.0	-1.6	25.8	14.	5.0	3.			79	6.5	226	188	22	18	7	11	9	1	20	129	
Jungholz (Kühmoos)	954	11.3	-1.6	28.7	14.	3.6	28.	3.6	28.	74	6.0	129	123	22	16	4	1	16	2	2	124	
Konradorf/Schw.	860	11.3	-1.3	26.1	14.	2.4	30.			80	6.3	130	20	18	2	5	4	1	8	1	124	
Friedenweiler	212	16.1	-1.1	29.6	14.	7.9	30.	5.8	30.	70	5.8	97	128	21	12	2	2	6	1	12	150	
Titisee	437	14.1	-1.1	27.3	14.	6.7	1.	6.4	1.	79	5.9	193	161	22	17	7	4	14	5	5	152	
Breuggarten	238	15.7	-1.1	28.1	14.	7.2	30.			74	6.0	84	17	14	2	7	5	11	5	5	127	
Ottoschvanden	545	13.5	-1.1	26.4	13.	5.6	1.			76	6.3	191	22	17	7	7	4	1	16	2	134	
Bad Krozingen	355	14.6	-1.1	30.0	13.	7.1	1.			79	6.4	161	148	21	18	5	2	7	3	4	176	
Sickingen	904	11.1	-1.1	23.8	14.	4.0	1.			79	5.9	245	21	19	6	2	4	14	4	4		
Schonnach	264	15.4	-1.6	29.0	13.14.	7.5	3.	5.5	3.	76	5.8	91	99	22	13	3	1	13	5	5	152	
Wemdingen	710	12.4	-1.6	25.3	14.	4.5	1.	4.6	1.28.	78	6.0	162	127	22	18	4	4	1	13	1	114	
Kölnfeld	606	12.2	-1.2	26.7	14.	5.4	28.	1.6	28.	87	5.5	142	110	20	16	4	2	3	8	2	122	
Baxlosterle	351	14.0	-0.9	27.9	13.	7.8	30.	6.5	30.	80	5.9	139	99	22	19	4	5	6	1	11		
Bad Herrenalb	200	15.7	-1.0	30.0	14.	8.8	26.	6.4	28.30.	75	6.7	77	84	21	14	1	1	6	4	21	15	
Knittlingen	392	14.5	-1.1	30.0	14.	5.7	28.	4.1	28.	77	4.9	69	76	19	14	2	3	4	11	1	160	
Jagold	740	12.5	-1.7	26.4	14.	5.0	1.	4.7	1.	77	6.1	154	126	24	18	4	11	3	1	15	160	
Wildbad-Sommerberg	1005	10.5	-1.7	25.4	14.	3.3	1.			79	5.7	265	23	19	10	3	4	1	10	1	155	
Schönwald	700	12.4	-1.4	26.8	14.	4.5	1.			80	5.9	219	23	17	6	2	3	1	16	2	136	
Triberg (Kurpark)	655	12.9	-1.1	28.4	14.	5.2	30.	2.5	30.	77	5.7	111	23	20	2	3	4	14	1	1		

*) Zeitraum 1951-1960

**) Zeitraum 1951-1960

NIEDERSCHLAGSHÖHE IN MM

01538 HANNOVER-FLUGHAFEN JUNI 1980

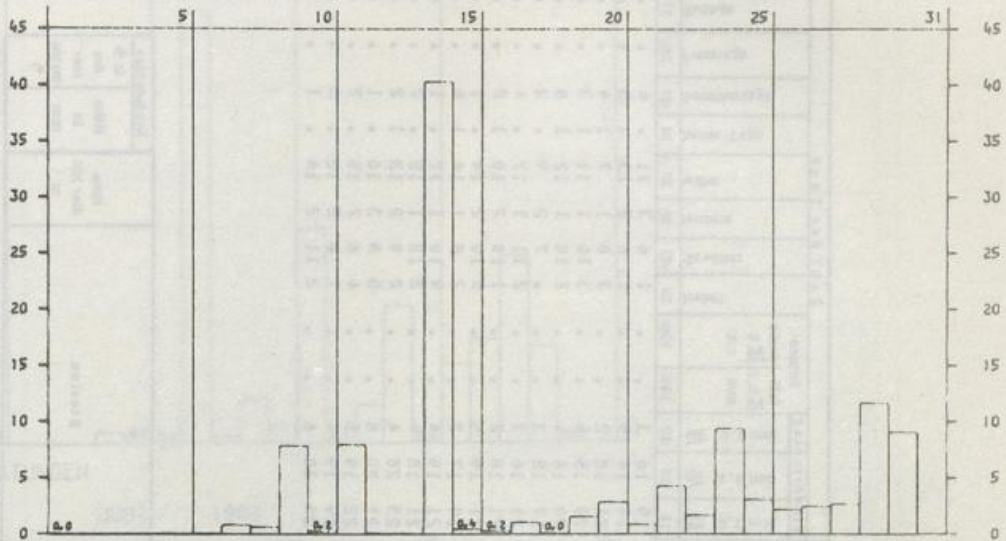

SONNENSCHENDAUER IN STUNDEN

01538 HANNOVER-FLUGHAFEN JUNI 1980

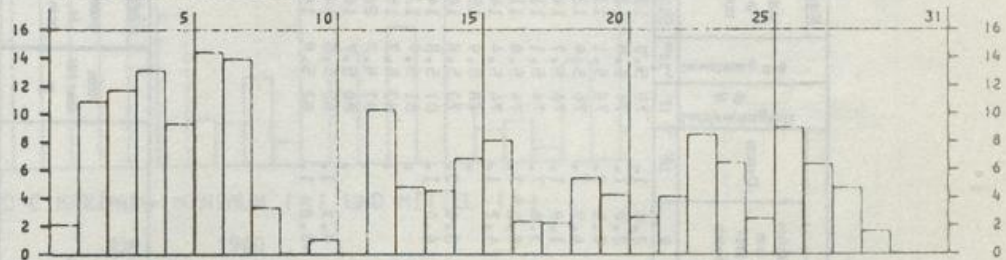

LUFTTEMPERATUR IN GRAD C MAXIMUM, MINIMUM (x) UND MITTEL (o)

01538 HANNOVER-FLUGHAFEN JUNI 1980

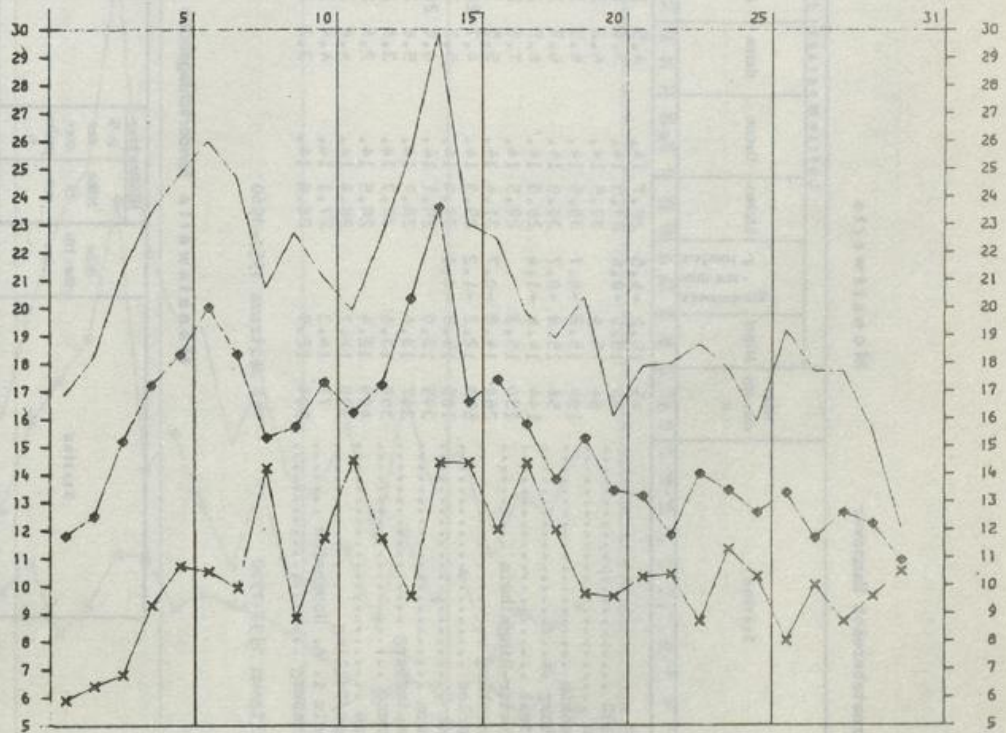

NIEDERSCHLAGSHÖHE IN MM

04119 MÜNCHEN-RIEM

JUNI 1980

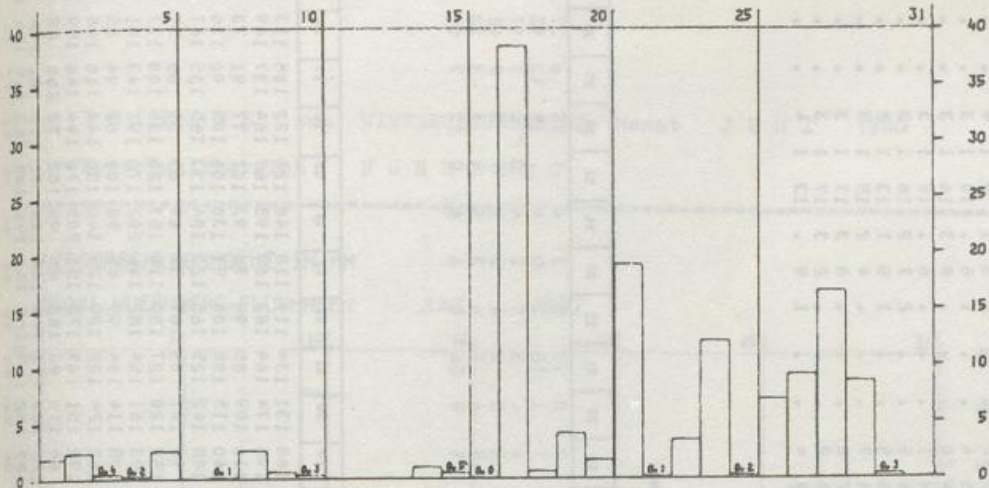

SONNENSCHENDAUER IN STUNDEN

04119 MÜNCHEN-RIEM

JUNI 1980

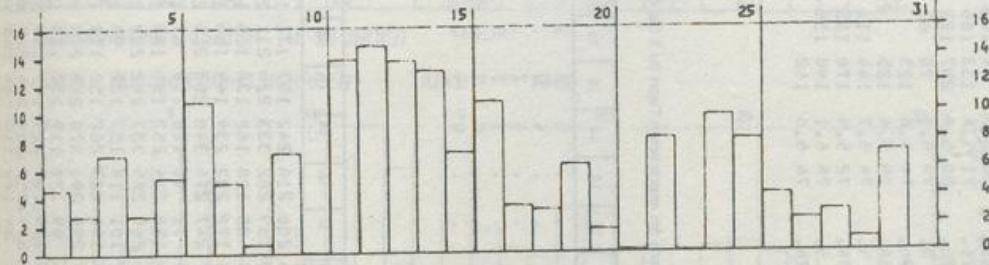

LUFTTEMPERATUR IN GRAD C MAXIMUM (x) MINIMUM (•) UND MITTEL (◊)

04119 MÜNCHEN-RIEM

JUNI 1980

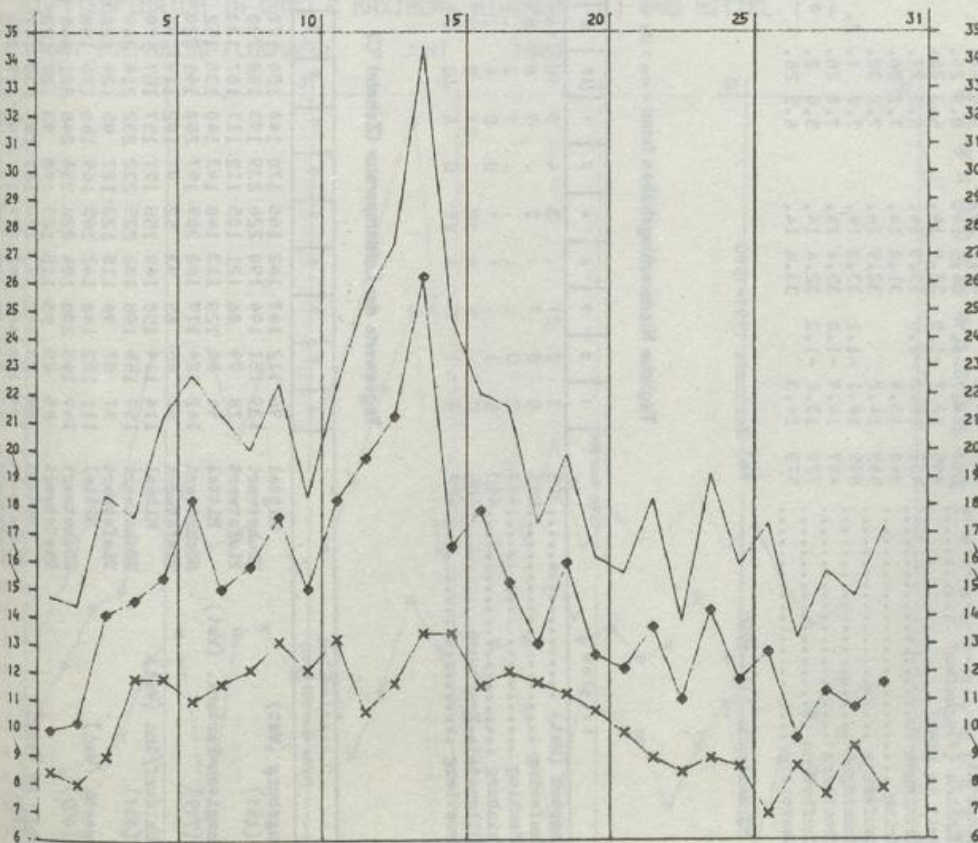

BEILAGE zum WITTERUNGSBERICHT Monat JUNI 1980

Wetteramtsbereich NÜRNBERG

NIEDERSCHLAGSHÖHE IN MM

04081 NUERNBERG-FLUGHAFEN JUNI 1980

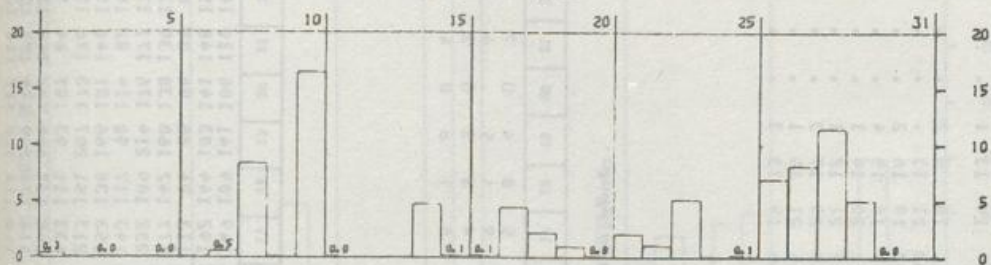

SONNENSCHEINDAUER IN STUNDEN

04081 NUERNBERG-FLUGHAFEN JUNI 1980

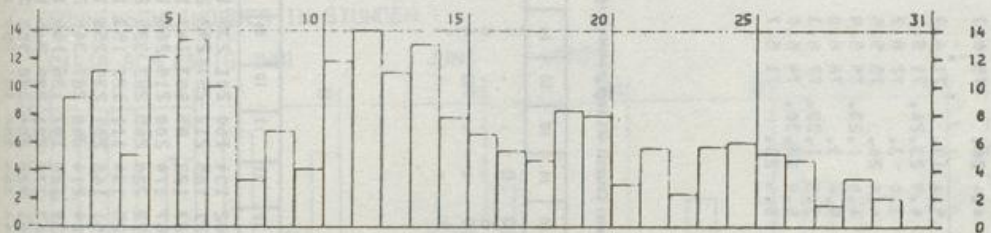

LUFTTEMPERATUR IN GRAD C MAXIMUM (x) MINIMUM (•) UND MITTEL (◊)

04081 NUERNBERG-FLUGHAFEN JUNI 1980

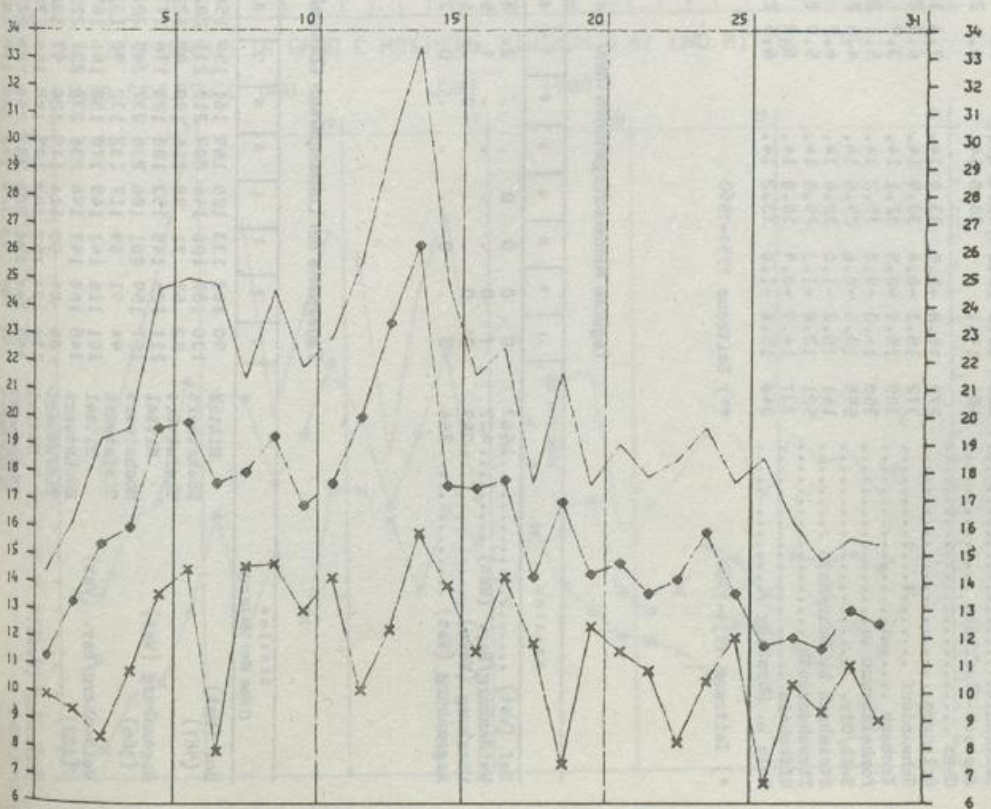

Wetterumkreisbereich Nürnberg

Monatswerte

Station	Höhe über NN in m	Lufttemperatur in °C						Niederschlag				Zahl der Tage						Sonnen- scheinlauer													
		Abweichung vom Normalwert		höchste		tiefste		Höhe in mm		in % des normalen		Niederschlag		Nebel		Eis- tage		in % der normalen													
		Mittel	Extrem	Datum	Datum	Datum	Datum	0-5	Bevölkung	0-5	Luftfeuchtigkeit	0-1 mm	1-10 mm	10-15 mm	15-20 mm	20-25 mm	25-30 mm	30-35 mm	35-40 mm	40-45 mm											
1	2	3	4	5	6	7	8	9	10	11	12	13	14	15	16	17	18	19	20	21	22	23	24	25	26	27	28	29			
Langenleiten	520	14.1	-1.3	28.5	14.	7.0	2.	6.0	2.	3.	72	5.5	114	134	14	15	16	17	18	19	20	21	22	23	24	25	26	27	28	29	
Kahl/Hain	110	16.2	-1.1	30.5	14.	8.0	2.	6.0	2.	75	6.3	74	90	21	15	1	1	1	1	1	1	1	1	1	1	1	1	1	1	1	
Oelschütz	553	13.3	-0.8	30.5	14.	3.0	26.	0.7	3.	78	5.2	120	120	23	17	3	1	1	1	1	1	1	1	1	1	1	1	1	1	1	
Ansbach-Claifheim	481	14.1		30.8	14.	6.4	26.	4.4	26.	75	6.3	67		13	1	1	1	1	1	1	1	1	1	1	1	1	1	1	1	1	
Cham	270	15.8	-0.5	33.0	14.	7.3	19.30.	5.4	19.	71	4.9	56	81	19	9	2	1	1	1	1	1	1	1	1	1	1	1	1	1	1	1
Erlangen	372	15.1	-0.6	33.9	14.	6.0	26.	4.9	23.26.	71	5.3	64	82	21	13	1	1	1	1	1	1	1	1	1	1	1	1	1	1	1	1
Schwandorf	305	15.1	-0.5	32.1	14.	3.9	3.	3.0	3.	72	6.2	103	137	19	16	2	1	1	1	1	1	1	1	1	1	1	1	1	1	1	1
Kronach	368	14.3	-0.8	33.2	14.	5.1	26.	4.4	26.	75	5.5	122	140	18	15	4	1	1	1	1	1	1	1	1	1	1	1	1	1	1	1
Pommelsbrunn	555	13.6	-0.6	29.6	14.	4.6	23.	4.0	1.23.	75	5.9	81	121	20	14	1	1	1	1	1	1	1	1	1	1	1	1	1	1	1	1
Selb/Ofr.	161	15.2	-1.0	30.4	14.	6.9	3.	5.8	3.	76	6.0	78	122	21	12	1	1	1	1	1	1	1	1	1	1	1	1	1	1	1	1
Steinbach b. Lohr/Hain	521	13.8	-1.2	29.8	14.	5.0	23.	3.5	1.23.	77	6.3	108	140	20	17	3	1	1	1	1	1	1	1	1	1	1	1	1	1	1	1
Tirschenreuth	337	14.9	-0.9	30.0	14.	8.2	1.2.	5.9	28.30.	74	6.0	72	96	21	15	1	1	1	1	1	1	1	1	1	1	1	1	1	1	1	1
Uffenheim	340	15.6	-1.0	33.2	14.	6.5	23.	5.6	23.	71	5.7	103	136	19	13	3	1	1	1	1	1	1	1	1	1	1	1	1	1	1	1
Roth b. Nürnberg	340	15.6	-1.0	33.2	14.	6.5	23.	5.6	23.	71	5.7	103	136	19	13	3	1	1	1	1	1	1	1	1	1	1	1	1	1	1	1

*) Zeitraum 1951-1960

**) Zeitraum 1951-1960

Tägliche Niederschlagshöhen (mm) - von 7 Uhr mittlerer Ortszeit des angegebenen Tages bis 7 Uhr des Folgetages -

Station	1	2	3	4	5	6	7	8	9	10	11	12	13	14	15	16	17	18	19	20	21	22	23	24	25	26	27	28	29	30	31	
Hof (Wst)	0	0	0	0	0	0	0	0	0	0	0	0	0	0	0	0	0	0	0	0	0	0	0	0	0	0	0	0	0	0	0	
Weisenburg/Bay. (Wst)	567						2	8	1	20	0				1	4	1	5	8	4	0	7	1	1	4	2	2	1	8	9	1	
Würzburg (Wst)	422						1	5	6						6	4	0	9	1	5	0	6	5	1	1	0	1	5	12	1		
Regensburg (Wst)	259						0	5	10						4	2	0	4	3	3	0	2	1	1	2	3	7	3	9	0	0	
Regensburg (Wst)	366						0	0	2						1	5	0	8	1	6	0	4	9	2	3	1	1	1	1	1	0	

Tageswerte der Lufttemperatur (Zehntel °C)

Station	1	2	3	4	5	6	7	8	9	10	11	12	13	14	15	16	17	18	19	20	21	22	23	24	25	26	27	28	29	30	31
Hof (Wst)	90	107	133	126	169	161	159	150	171	162	134	160	201	235	138	145	149	109	141	106	110	104	111	118	96	106	91	89	96	94	
Höchstwert	130	135	186	146	209	210	211	202	217	221	185	212	257	292	224	189	192	144	183	141	148	150	162	152	145	165	134	120	128	113	
Tiefstwert	52	61	71	98	116	109	88	122	124	123	121	85	103	143	122	100	113	94	85	96	89	84	60	90	83	59	74	64	77	62	
Regensburg (Wst)	111	124	148	153	180	186	176	177	196	167	174	200	216	266	150	174	177	142	168	130	139	126	123	163	136	128	123	112	122	132	
Höchstwert	157	159	201	186	238	237	245	222	245	212	226	265	283	325	270	217	232	189	214	176	171	177	160	210	175	174	175	163	170	174	
Tiefstwert	94	91	89	117	132	132	93	131	141	125	134	111	122	153	110	113	110	114	114	82	105	69	69	98	104	81	102	90	102	87	
Weisenburg/Bay. (Wst)	101	116	141	148	178	180	151	169	178	151	168	201	234	250	161	163	153	138	166	131	140	108	130	142	130	119	112	106	118	127	
Höchstwert	145	160	197	196	236	238	212	232	204	214	260	287	340	229	207	213	181	207	173	176	170	167	184	171	173	166	141	157	174		
Tiefstwert	86	86	90	114	119	124	97	130	134	139	128	107	136	166	131	114	133	111	93	107	64	90	61	91	112	75	98	83	104	88	
Würzburg (Wst)	114	127	152	142	195	195	158	178	178	163	174	201	226	246	158	168	137	162	132	142	132	144	143	124	130	121	109	126	136		
Höchstwert	151	168	199	222	257	260	220	227	223	201	220	254	278	303	240	211	214	176	209	174	175	177	194	174	161	161	139	167	177		
Tiefstwert	82	89	93	120	142	128	106	133	142	146	144	106	151	159	133	120	140	112	110	112	110	102	93	106	105	96	100	76	106	93	

NIEDERSCHLAGSHÖHE IN MM

01438 SCHLESWIG (WA) JUNI 1980

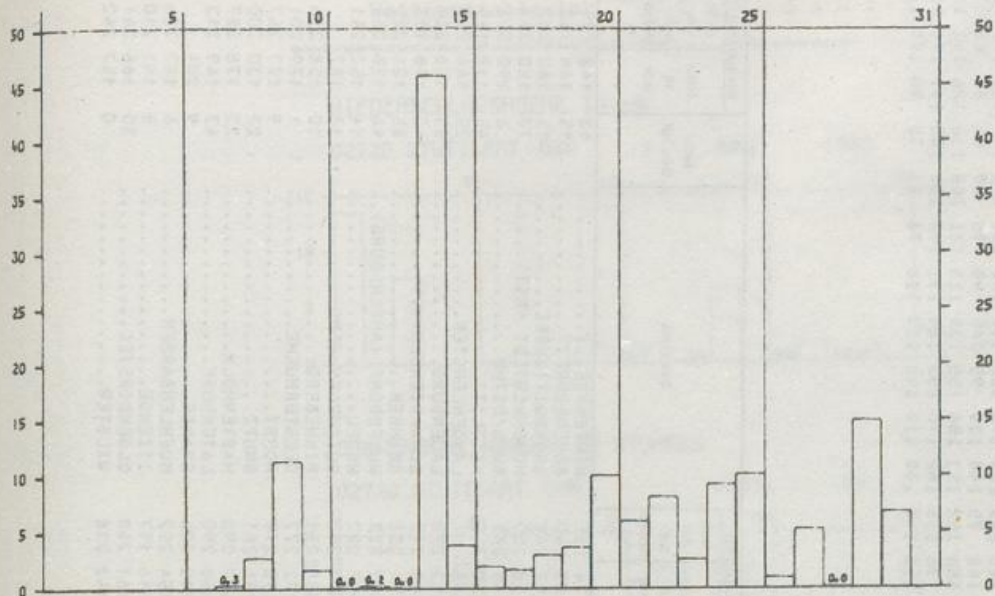

SÖNNENSCHEINDAUER IN STUNDEN

01438 SCHLESWIG (WA) JUNI 1980

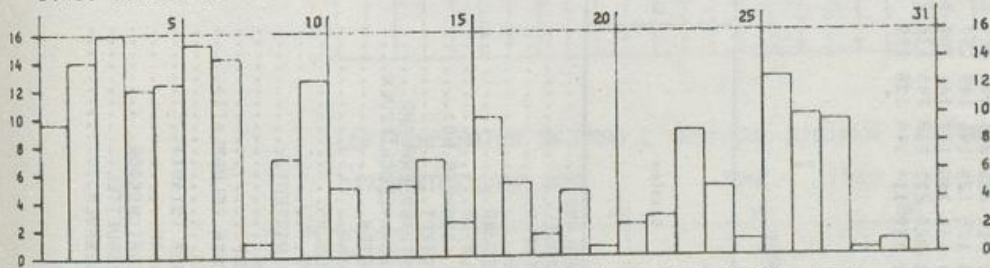

LUFTTEMPERATUR IN GRAD C MAXIMUM (x) MINIMUM (•) UND MITTEL (◊)

01438 SCHLESWIG (WA) JUNI 1980

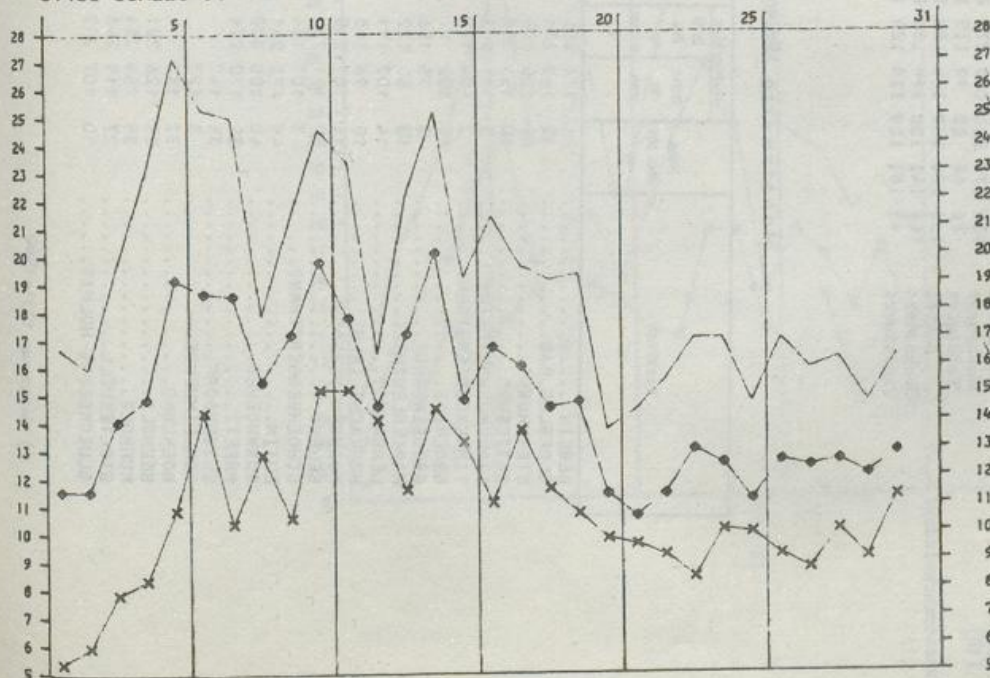

B E I L A G E zum WITTERUNGSBERICHT Monat J U N I 1980
 Wetteramtsbereich S T U T T G A R T

NIEDERSCHLAGSHÖHE IN MM

02720 STUTTGART (WA)

JUNI 1980

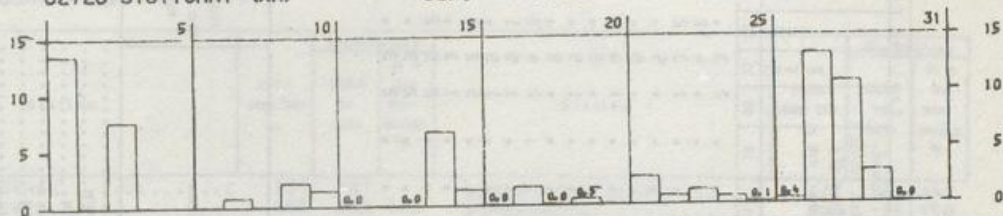

SONNENSCHEINDAUER IN STUNDEN

02720 STUTTGART (WA)

JUNI 1980

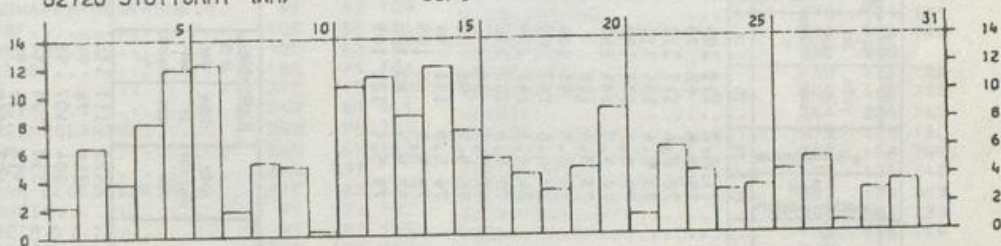

LUFTTEMPERATUR IN GRAD C MAXIMUM, MINIMUM (x) UND MITTEL (o)

02720 STUTTGART (WA)

JUNI 1980

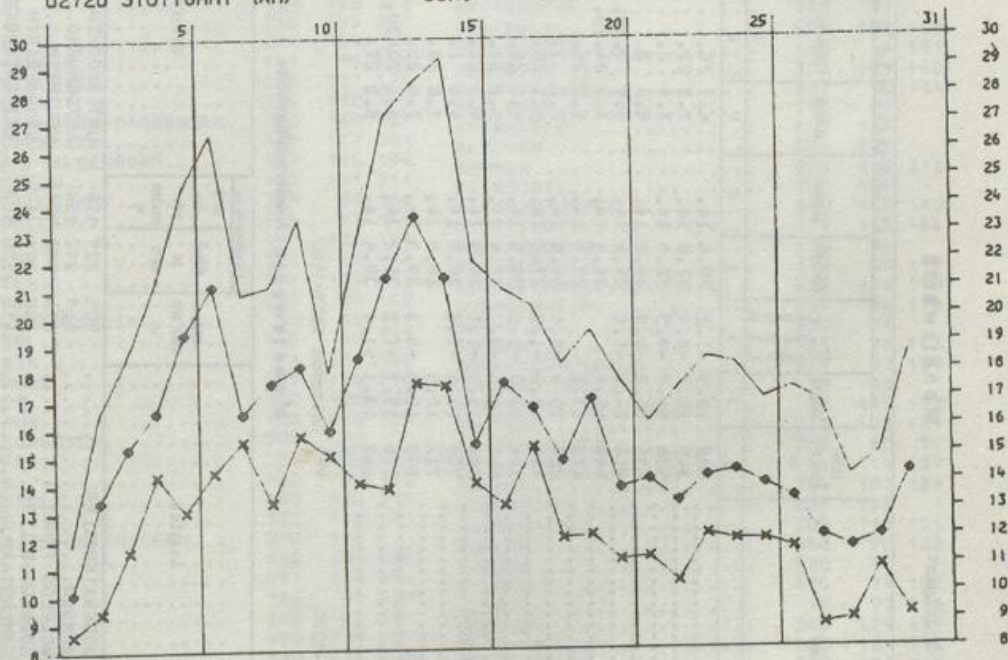

Wetteramtsbereich TRIER

Monatswerte Niederschlagshöhe

Station	Höhe über NN m	Niederschlag		Station	Höhe über NN m	Niederschlag	
		Höhe in mm	In % des normalen			Höhe in mm	In % des normalen
HIRSCHTHAL.....	230	137		HOEHEISCHWEILER.....	375	126	142
KAPSWEYER.....	150	202	262	EPPEBRUNN.....	300	126	150
MAXIMILIANSAU.....	102	123	158	BLIESKASTEL.....	250	103	120
KANDEL.....	126	103	143	GERSCHEIM.....	240	154	203
RUELZHEIM.....	110	103	143	KLEINBLITTERSDORF.....	202	141	172
ANNWEILER.....	200	129	165	SPIESERMUEHLE.....	240	147	179
TAUBENSUHL.....	513	182	207	QUIERSCHIED.....	241	148	176
RHOOT.....	318	139	185	LUDWEILER.....	245	129	172
LUDWIGSHAFEN-OGGERSHEIM.....	95	82	109	RIEGELSBERG.....	275	121	161
HOCHDORF.....	108	88	126	SAARLOUIS.....	177	104	142
WEISENHEIM.....	105	63	93	PRIMSTAL.....	335	192	
GRUENSTADT.....	168	74	106	HERMESKEIL.....	530	172	223
RAMSEN.....	270	117	156	REINSFELD.....	505	164	213
GOELLHEIM.....	243	89	141	WADRILL.....	354	204	262
KIRCHHEIMBOLANDEN.....	230	95	153	NIEDERLOSHEIM.....	275	128	180
STETTEN.....	245	87	143	LIMBACH.....	280	188	269
DANNENFELS.....	365	133		HOECHSTEN.....	420	175	246
HOCHBORN-BLOEDESHEIM.....	275	85	149	ILLINGEN.....	307	174	223
METTENHEIM.....	91	71	122	DUEPPENWEILER.....	255	147	233
OPPENHEIM.....	85	87	140	NIEDALTDORF.....	195	115	195
WOERRSTADT.....	215	101	160	ORSCHOLZ.....	392		
INGELHEIM.....	108	81		SAARBURG.....	180	137	178
TUERKISMUEHLE.....	374	193		KONZ.....	182	126	185
FREISEN/SAAR.....	465	148	190	PELLINGEN.....	450	159	215
BAUMHOLDER.....	468	123	178	NEWEL.....	365	123	173
BRUCHWEILER.....	550	112	167	GREIMERATH.....	450	147	
SOHREN.....	430	128	213	MERTESDORF.....	280	99	
KIRN.....	250	155	277	STEFFELN.....	500	102	123
SEESBACH.....	394	123	189	HILLESHEIM.....	460	94	131
STAUDERNHEIM.....	141	95	153	DENSBOERN.....	308	109	142
BRUCHMUEHLBACH.....	235	127	174	SPANGDAHLEM.....	327	90	134
LANDSTUHL.....	355	192	249	MUELCHEN.....	293	99	
KAISERSLAUTERN-DANSENBERG.....	380	140	169	SEINSFELD.....	447	119	
SCHALLODENBACH.....	317	177	281	KLAUSEN.....	205	137	
ENKENBACH-ALSENBOERN.....	325	135	190	BEUREN.....	505	165	212
FALKENSTEIN.....	400	139	211	PIESPORT.....	155	129	
SCHMALFELDERHOF.....	315	98	166	NIEDERSTADTFELD.....	390	109	142
RHEINBOELLEN.....	395	97	145	WITTLICH.....	177	119	186
ELLERN.....	487	126	154	HOECHSTBERG.....	520	94	
STROMBERG.....	300	85	144	MOERSDORF.....	340	80	119
MOERSFELD.....	294	115	185	KASTELLAUN.....	425	116	173
WOLFSHEIM.....	222	93	150	DUENGENHEIM.....	465	86	118
BINGEN-BUEDESHEIM.....	82	80	151	BROHL.....	250	78	
OBERWESEL.....	110	80	133	BURGEN.....	85	98	153
LAHNSTEIN.....	71	111	182	MUENSTERMAIFELD.....	267	92	159
WESTERBURG.....	355	126	170	KOBLENZ (WST).....	70	103	
EPPEBROD.....	310	100	137	BENDORF.....	73	115	172
DIEZ-LAHN.....	140	116	181	SELTERS.....	262	102	131
KATZENELNBOKEN.....	305	91		ALTENKIRCHEN.....	260	80	99
SINGHOFEN.....	280	105	154	HARSCHBACH.....	284	114	139
TEMHELS.....	142	93	122	ASBACH.....	254	102	124
WINTERSPELT.....	500	125	174	RENGSDORF.....	285	123	
DASBURG.....	300	128	171	WASSENACH.....	305	111	154
KOERPERICH-OBERSGEGEN.....	270	113		BORLER.....	440	90	138
PRUEM.....	465	100	133	RODDER.....	520	70	
ARZFELD.....	497	171	214	ALTENAHR.....	195	77	101
BITBURG.....	285	97	137	LINZ.....	70	92	116
OBERKIRCHEN.....	345	122	167	KIRCHEN.....	300	124	139
HOECHEN.....	430	139	185	GEHARDSHAIN.....	380	124	146
ZWEIBRUECKEN.....	330	113	140	HONIGESSEN.....	320	121	144

*) Zeitraum 1931-1960

Station	Höhe über NN in m	Lufttemperatur in °C										Niederschlag										Zahl der Tage										Sonnenscheindauer in % der normalen	
		Mittel	Abweichung vom Mittel	hohe	Datum	tiefe	Datum	Datum	am Bod-	Datum	Luftfeuchtigkeit	Wind	0-8	Höhe in mm	in % der normalen	mm	10,0 mm	fall	Schnee-fall	0,1 mm	cm	Nebel	Gewitter	heitere	grube	heide Tage	Sommertage	Fröstage	in %	in %			
I	2	3	4	5	6	7	8	9	10	11	12	13	14	15	16	17	18	19	20	21	22	23	24	25	26	27	28	29	30	31			
Kusel-Winfricken	296	13.5		26.7	14.	4.2	2.	0.7	2.	82	5.5	142	14	13	14	15	16	17	18	19	20	21	22	23	24	25	26	27	28	29			
Ruppertssecken	498	13.6		26.5	14.	5.4	2.	4.5	2.	78	5.2	113	171	142	13	14	15	16	17	18	19	20	21	22	23	24	25	26	27	28			
Mainz	125	16.4	-1.3	30.0	14.	8.0	2.	5.5	2.	3.	73	5.9	92	146	21	17	3																
Herrstein	345	13.5	-1.7	27.2	6.	5.4	2.	3.2	2.	81	6.0	120	214	22	20	4																	
Stammern-Wahlbach	440	12.9	-2.0	26.0	14.	4.5	2.	2.3	2.	80	5.9	130	186	25	17	3																	
Koblens-Süd	72	16.1	-1.3	30.0	14.	7.5	2.	5.6	2.	78	6.3	109	165	23	19	2																	
Bad Ems	77	15.3	-1.5	29.9	14.	6.6	2.	4.8	2.	76	6.6	133	182	25	19	3																	
Niederselbort	250	14.6		30.0	14.	5.0	2.	3.0	2.	79	6.2	118		22	18	4																	
Bad Neuenahr-Ahrweiler	111	15.7	-0.4	29.9	14.	7.6	26.	6.0	26.	77	6.1	73	95	20	18	2																	
Mayen	270	14.7	-1.5	28.0	14.	5.7	2.	2.6	2.	77	5.8	85	131	20	17	2																	
Weidenpeifen	530	11.9	-2.0	25.0	13.	5.9	2.	3.8	2.	84	7.0	121	144	23	19	3																	
Hennig	153	15.2	-1.4	27.9	6.	5.0	2.	4.0	2.	77	6.5	114	144	21	17	3																	
Hüttersdorf	223	14.5	-1.5	27.8	14.	6.0	19.	3.5	2.	77	6.3	152	234	21	17	4																	
Heunkirchen-Wellesweiler	236	15.6	-0.6	28.0	14.	7.3	2.	5.5	2.	78	6.0	121	155	20	18	3																	
Emshaim (Flughafen)	323	14.0	-2.0	25.2	14.	5.8	2.	2.1	28.	60	6.1	218		25	20	6																	
Weiskirchen	368	14.0		25.6	14.	6.2	28.	4.4	20.	28.				25	20	6																	
VELKlingen	220	15.2		28.0	14.	7.0	2.	3.4	28.					23	20	4																	
Tholey	396	13.5		25.7	14.	5.8	2.	3.4	2.	3.	79	6.1	141		17	17	2																
Neustadt/istr. (Heidehof)	125	16.5		30.5	14.	8.0	2.	5.0	2.	68	5.4	95		17	17	2																	
Leitersweiler	420	13.2		25.0	14.	7.0	20.	3.0	2.	86	5.7	170		20	19	6																	

* Zeitraum 1931-1960

** Zeitraum 1951-1960

Tägliche Niederschlagshöhen (mm) - von 7 Uhr mittlerer Ortzeit des angegebenen Tages bis 7 Uhr des Folgetages -

Station	Höhe über NN in m	1	2	3	4	5	6	7	8	9	10	11	12	13	14	15	16	17	18	19	20	21	22	23	24	25	26	27	28	29	30	31
Bad Bergzabern	180	1						6		63	10					8	8	2							10	2	11	7	29	2	6	
Bad Kreuznach	132	4					4	5		13	14																0	8	2	5	0	2
Born (Vst)	363	11	0	2						0	0				12	22	7	5				0	5	9	18	0	7	0	38	6	8	
Trier-Petrisberg (VA)	265	3	0	1				9		0	1	0			0	5	2	13	9			0	2	6	19	1	5	2	34	1	7	
Hürburg (Vst)	627	8	0	2	0			21	1		4				9	8	2	6	0			0	7	6	9	2	5	4	6	1	8	
Bad Marienberg (Vst)	547	3	0	4				31	7		1				0	10	0	5	14			3	2	7	5	3	3	18	6	3		

Tageswerte der Lufttemperatur (Zehntel °C)

Station (Höhe über NN in m)	1	2	3	4	5	6	7	8	9	10	11	12	13	14	15	16	17	18	19	20	21	22	23	24	25	26	27	28	29	30	31
Bad Bergzabern (100)	102	145	144	192	198	220	160	171	174	152	173	198	226	214	149	174	169	156	158	142	139	134	167	141	140	130	114	115	128	141	
Hochstwert	114	185	168	230	255	270	210	215	235	175	225	255	260	295	200	205	205	205	200	180	185	190	266	180	185	165	175	121	165	195	
Tiefstwert	78	90	100	140	114	130	154	120	130	144	120	125	175	168	126	100	155	100	95	120	105	105	105	105	100	90	95	70	112	85	
Bad Kreuznach (132)	116	138	161	188	200	216	166	175	182	162	161	182	204	214	159	175	162	148	161	140	140	129	139	140	138	136	127	126	130	155	
Hochstwert	138	188	180	243	265	283	208	224	227	187	208	251	260	296	221	220	200	188	186	180	180	172	179	161	189	176	190	132	176	198	
Tiefstwert	100	104	88	161	111	131	132	83	125	143	123	95	116	146	134	108	110	105	90	93	100	108	91	84	102	100	100	105	120	102	
Bad Marienberg (Vst) (547)	116	148	126	210	232	238	172	189	164	157	179	211	236	260	174	151	150	138	133	124	132	151	128	115	136	140	104	115	159		
Tiefstwert	64	66	72	122	126	148	100	89	119	105	115	90	152	144	106	80	90	57	74	71	63	82	73	61	68	59	74	77	88		
Born (Vst) (363)	92	124	144	170	202	188	151	155	166	152	150	194	249	251	178	180	174	174	157	153	148	153	154	130	122	106	116	106	110	135	
Hochstwert	71	62	109	114	124	160	126	114	123	128	113	100	164	126	114	130	115	134	106	88	85	90	93	84	80	80	94	87	115		
Tiefstwert	80	102	134	154	184	206	224	194	178	143	171	160	203	246	145	141	133	132	115	117	127	130	118	122	107	127	127	157	157	179	