

12.02.81

BEILAGE zum WITTERUNGSBERICHT Monat DEZEMBER 1980

Wetteramtsbereich BREMEN



NIEDERSCHLAGSHOEHE IN MM

01474 BREMEN-FLUGHAFEN DEZEMBER 1980

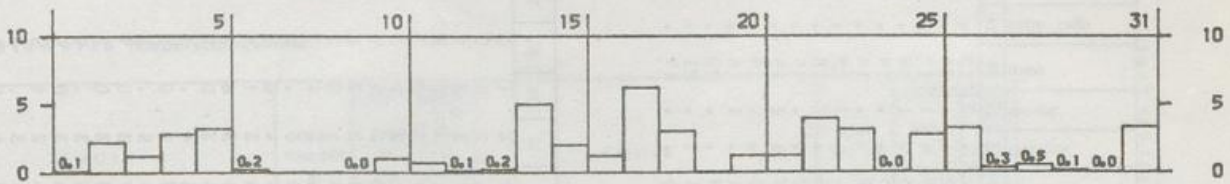

SONNENSCHNEIDAUER IN STUNDEN

01474 BREMEN-FLUGHAFEN DEZEMBER 1980

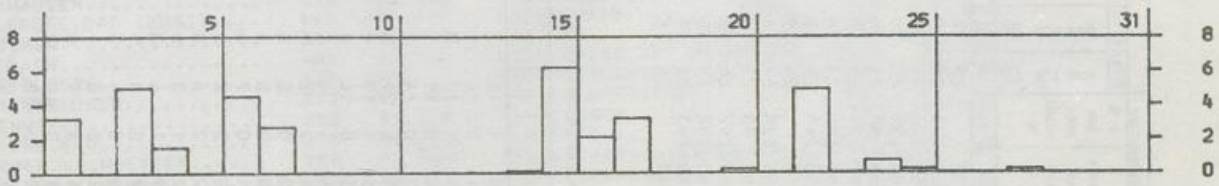

LUFTTEMPERATUR IN GRAD C MAXIMUM, MINIMUM (x) UND MITTEL (o)

01474 BREMEN-FLUGHAFEN DEZEMBER 1980

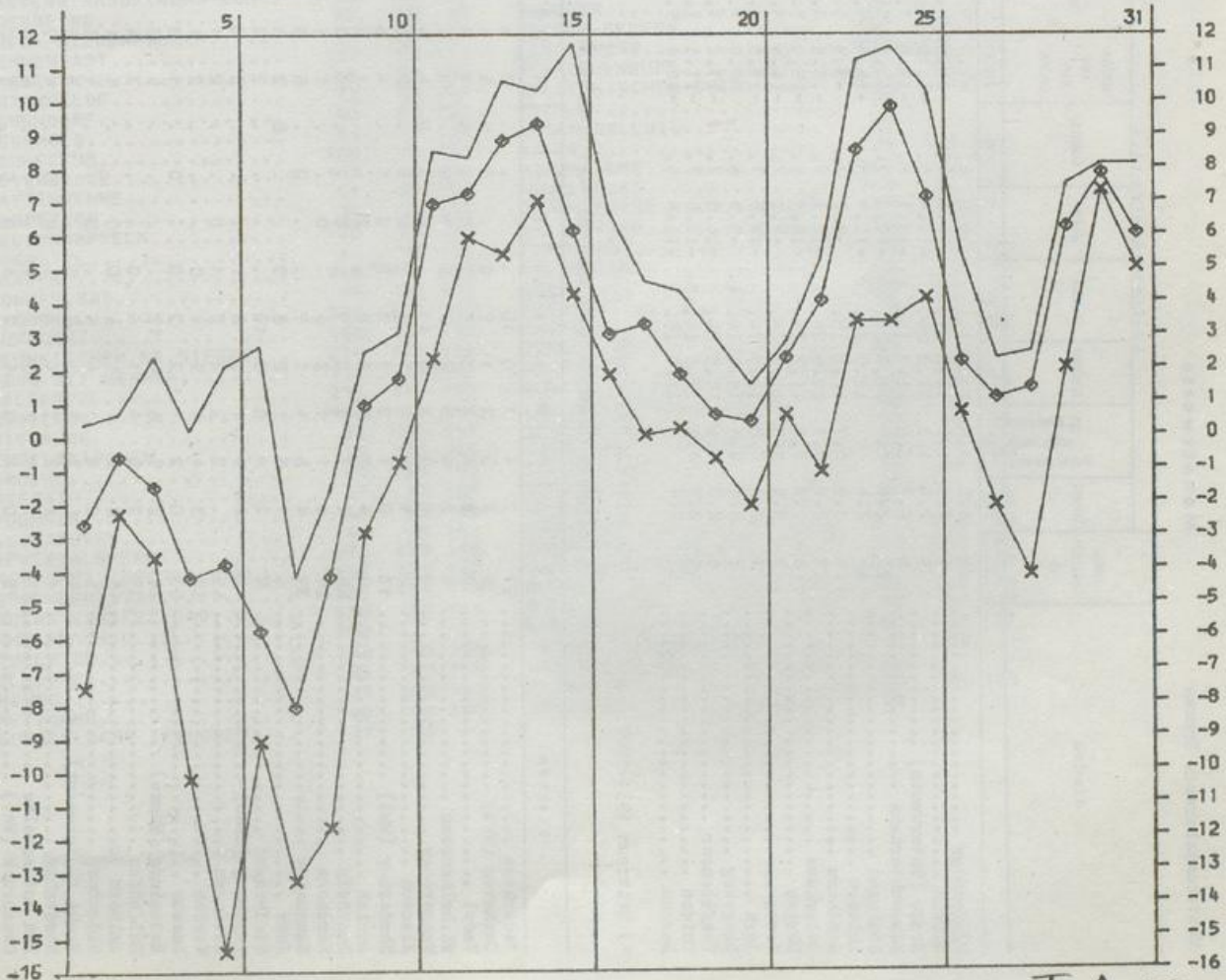

IA 10

Monatswerte Niederschlagshöhe

Station	Höhe über NN m	Niederschlag		Station	Höhe über NN m	Niederschlag	
		Höhe in mm	in % des nor- malen *)			Höhe in mm	in % des nor- malen *)
OCHTRUP.....	58	55	89	DUISBURG-HOCHFELD.....	28		
AHAUS.....	52	77	117	BRUNSKAPPEL.....	413	119	124
COESFELD.....	84			NUTTLAR.....	330	117	121
BORKEN I.W.....	48			SELLINGHAUSEN.....	424	111	122
ERNOTEBRUECK.....	500			HELLEFELD.....	351	97	113
GIRKHAUSEN.....	510	153	155	ALLENDORF I.W.....	310	97	108
BERLEBURG.BAD (KHST)....	445	117	121	LANGSCHEID.....	340	105	133
ZUESCHEN.....	514	121	114	RUETHEN.....	330	75	104
MEDEBACH.....	405	69	93	HIRSCHBERG BEI WARSTEIN.	410	94	129
KUESTELBERG.....	666	120		MOEHNETALSPERRE.....	232	73	122
HELMINGHAUSEN.....	377	77	99	HOLZEN-MOERINGEN.....	344	77	
HOHENWEPEL.....	243	57	124	HEPPINGSEN.....	350	107	118
DRIBURG.BAD.....	210	86	88	SCHWERTE.....	180		
VOERDEN.KR.HOEXTER.....	228	73	109	LENNESTADT-ALTENHUNDEN..	300	117	133
SCHIEDER-KAMERUN.....	220	90		ROEMERSHAGEN.....	416	189	162
MEIERBERG.....	250	77	126	OLPE.....	305	150	144
MEINBERG.BAD.....	214			ATTENDORN.....	307	127	125
LEMGO.....	138	75	121	HERSCHEID.....	412	158	153
HERFORD.....	77	87	147	PLETTENBERG.....	272	114	111
BIELEFELD (STADTGAERTN.)	108	101	138	ALTENA I.W.....	196	123	132
ENGER.....	115	83	138	MEINERZHAGEN (NST).....	412	171	129
OEYNHAUSEN.BAD.....	63			SCHWENKE.....	406	194	150
WASSERSTRASSE (WEHR-SCHL)	34	44	98	HASSLINGHAUSEN.....	264	99	115
LUEBBECKE.....	55	40	80	PLESSEN.....	289		
RHEDA-WIEDENBRUECK.....	70	56	97	WITTEN-GEDERN.....	117	94	
SENNESTADT.....	127	93	131	LANGENBERG.....	113	119	128
HARSEWINKEL.....	65	57	100	HENRICHENBURG.....	60	56	92
OSTENFELDE.....	78	58	105	GELSENKIRCHEN-BUER.....	93	79	127
WARENDORF.....	53	58	102	BOCHUM.....	77		
VERSMOLD.....	71	78	126	ESSEN-DELLWIG.....	37		
NEUBECKUM.....	105	70	121	MOERS.....	26	98	169
ALTENBERGE.....	110	62	100	NIEDERALME.....	307	77	100
KATTENVENNE.....	55	82	128	WEWELSBURG.....	215	75	129
EMSDETTEN.....	35	72	129	BLANKENRODE.....	375	56	81
WESTERKAPPELN.....	70	58	97	SALZKOTTEN.....	95		
HOERSTEL.....	45	75	125	LIPPSTADT.....	75	48	84
LAASPHE.....	340	136	142	DELBRUECK.....	94	56	106
HONNEF.BAD.....	90	62	132	SOEST.....	110	61	120
EICHEN.....	305	145	138	RHYNERN.....	96	65	123
BURBACH.....	450	133	130	KAMEN.....	62	65	125
NEUNKIRCHEN.KR.SIEGEN..	270	134	146	LUENEN.....	52		
BERG BEI HENNEF.....	175	73	107	WALTROP.....	74	73	
WALDBROEL.....	295	167	169	SENDEN.KR.COESFELD.....	58	68	106
BROELECK.....	139	129	142	LUEDINGHAUSEN.....	50	58	98
SIEGBURG.....	63	64	110	HALTERN.....	40	60	98
ENGELSKIRCHEN.....	140	161	155	ERLE BEI RAESFELD.....	66	65	100
BRUEHL.....	61	61	127	XANTEN.....	20	86	141
REFRATH.....	67	92	135	HALDERN.....	20		
PULHEIM.....	56	76	146	HAVERT.....	46	64	133
LEVERKUSEN.....	44	79	141	MONSCHAU.....	509	178	152
BEVERTALSPERRE.....	298	177	146	UDENBRETH.....	650	157	162
REMSCHIED (ESCHBACHTAL)..	208	170	132	GEMUEND-MALSSENDEN.....	370	92	144
SOLINGEN.....	209	114	118	DUEREN.....	127	50	116
MUENSTEREIFEL.BAD.....	385	77	171	ERKELENZ.....	99	70	113
RHEINBACH.....	180			HERZOGENRATH.....	163	76	127
ZUELPICH.....	170	42	108	HEINSBERG-SCHLEIDEN.....	57	72	
ELSDORF.....	85	69	138	BRUEGGEN.....	58		
NEUSS.....	39	92	164	ALDEKERK.....	35	75	123
METTMANN.....	140	91	103	WEEZE-HEES.....	28		
DUESSELDORF (FLUGWEWA)..	37	78					

*) Zeitraum 1931-1960

Tägliche Niederschlagshöhen (mm) - von 7 Uhr mittlerer Ortszeit des angegebenen Tages bis 7 Uhr des Folgetages -

Wetterunterschied Essen

Table with columns for Station, Höhe über NN (m), and days 1-31. Rows include locations like Gronau, Kahler Asten, Bad Driburg, etc.

Tageswerte der Lufttemperatur (Zehntel °C)

Table with columns for Station, Höhe über NN (m), and days 1-31. Rows include locations like Aachen, Bad Salzuflen, Essen, etc.

12.02.81

BEILAGE zum WITTERUNGSBERICHT Monat DEZEMBER 1980

Wetteramtsbereich FRANKFURT

Bibliothek
d.
Deutsche
Offenbach/M.

NIEDERSCHLAGSHOEHE IN MM

02640 FRANKFURT/M-FLUGHAFEN DEZEMBER 1980

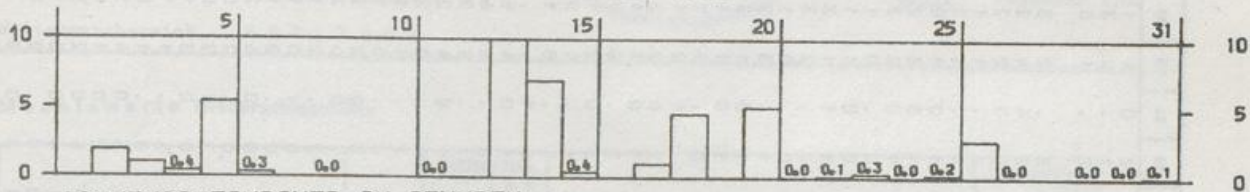

SONNENSCHINDAUER IN STUNDEN

02640 FRANKFURT/M-FLUGHAFEN DEZEMBER 1980

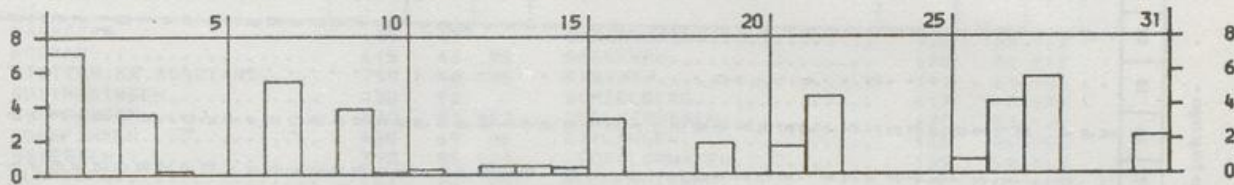

LUFTTEMPERATUR IN GRAD C MAXIMUM, MINIMUM (x) UND MITTEL (o)

02640 FRANKFURT/M-FLUGHAFEN DEZEMBER 1980

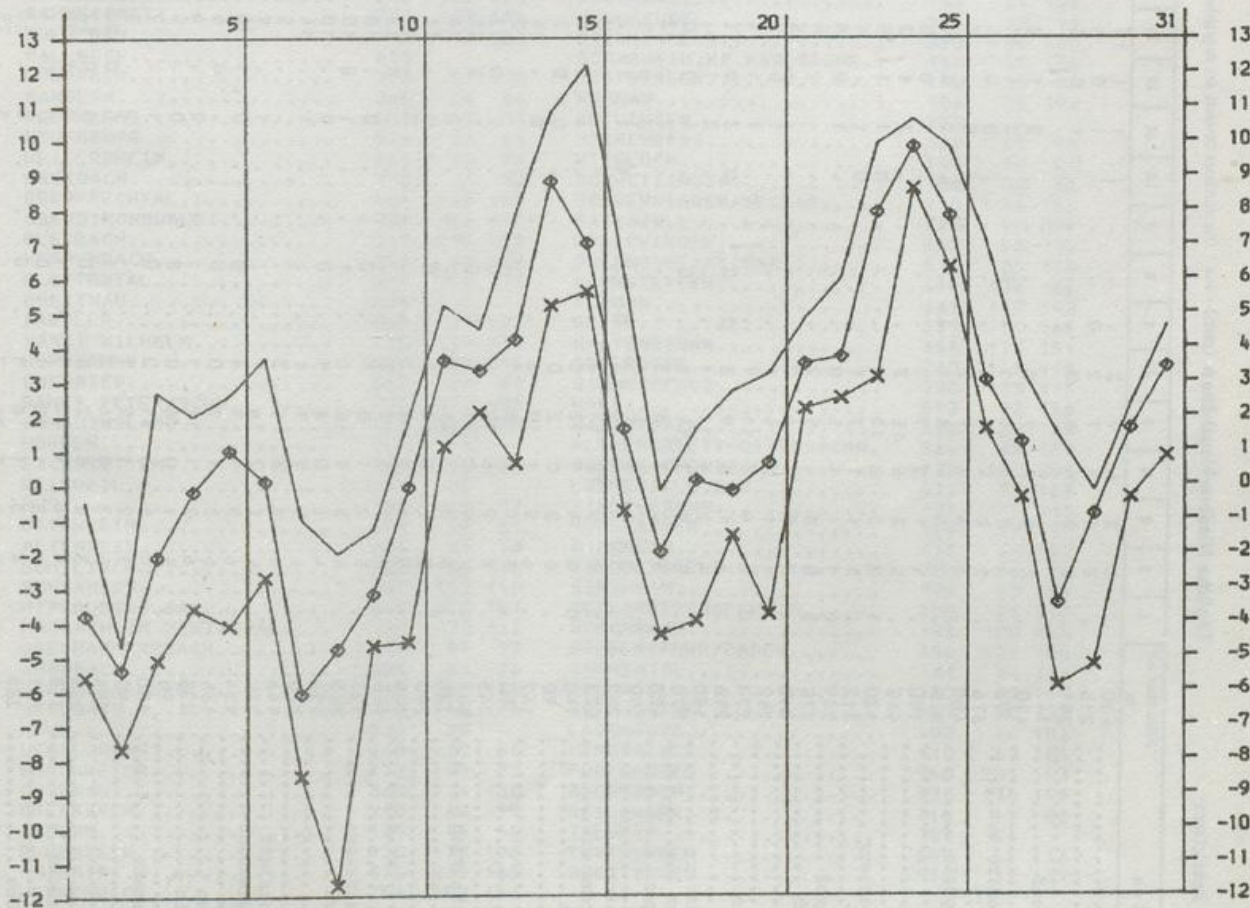

Station	1	2	3	4	5	6	7	8	9	10	11	12	13	14	15	16	17	18	19	20	21	22	23	24	25	26	27	28	29	30	31	
Tann	400	2	2	6	9	2	2	0	0	0	1	1	15	8	2	0	0	3	0	1	1	1	2	0	0	4	1	0	0	2		
Herleshansen	215	2	2	3	7	2	0	0	0	0	1	0	6	5	0	0	0	6	0	0	0	1	2	0	2	3	0	0	0	4		
Sontra-Donnershag	281	2	2	4	8	2	0	0	0	0	1	0	8	8	1	0	0	6	0	1	1	2	2	0	1	0	0	0	0	10		
Bad Sooden-Allendorf	147	5	5	7	9	8	0	0	0	0	3	1	2	12	2	2	1	10	0	2	2	1	3	3	2	3	1	0	0	10		
Großalmerode	410	3	1	3	26	1	0	0	0	0	2	1	11	13	5	0	1	22	0	7	1	6	15	4	4	4	2	0	0	2		
Hosenfeld	376	1	2	4	9	2	0	0	0	0	0	0	16	13	4	0	2	5	0	1	1	2	1	0	2	2	1	0	0	2		
Bannetal-Unterstoppen	400	2	3	4	8	1	0	0	0	0	2	0	5	7	2	0	1	6	0	1	1	3	1	0	1	3	0	0	0	0		
Debra-Iba	255	4	1	3	7	2	0	0	0	0	1	0	3	5	1	0	1	8	0	1	2	1	0	1	0	1	0	0	0	10		
Melungen	445	5	3	3	15	3	0	0	0	0	3	1	2	10	3	0	3	2	2	3	3	0	1	0	3	2	0	0	0	0	7	
Korbach-Rhena	420	1	3	2	13	1	0	0	0	0	1	1	5	10	2	0	6	7	2	5	3	0	1	0	2	3	0	0	0	0	0	
Lichtenfels-Firstenberg	312	1	1	1	7	1	0	0	0	0	1	0	4	11	4	0	2	4	0	2	3	0	0	1	0	2	3	0	0	0	0	
Bad Waldungen	269	0	1	1	1	5	0	0	0	0	1	0	8	9	1	0	1	4	0	3	0	0	0	0	0	1	0	0	0	1	1	
Alsfeld-Heibertenrod	375	3	5	3	4	5	2	0	0	0	0	0	8	1	0	0	1	6	1	2	0	4	1	1	1	3	0	0	0	2	2	
Alsfeld-Lingelbach	340	1	0	1	6	0	0	0	0	0	1	0	5	5	1	0	3	3	0	1	0	0	0	0	2	3	0	0	0	0	0	
Gilsberg	252	1	1	2	5	1	0	0	0	0	1	0	2	5	2	0	3	3	0	1	0	0	0	0	0	2	3	0	0	0	2	
Homburg	273	0	4	4	3	11	1	0	0	0	1	1	4	9	2	0	3	7	0	2	1	1	1	0	0	3	5	1	0	0	9	
Bieründe-Bilstein	298	4	4	2	4	11	1	0	0	0	3	0	1	5	1	1	1	6	0	2	1	0	1	0	1	3	1	0	0	0	4	
Annatal-Weimar	180	5	3	3	14	1	0	0	0	0	4	0	2	7	3	0	2	5	0	0	1	1	0	1	0	1	1	0	0	0	3	
Wahlburg-Lippoldsbarg	270	3	2	2	8	3	0	0	0	0	2	0	2	7	3	0	2	4	0	0	2	0	1	0	1	3	2	0	0	0	8	
Diemeltstadt-Rhoden	420	3	2	3	6	3	0	0	0	0	3	0	0	7	2	1	0	7	0	0	1	0	2	0	2	2	0	0	0	0	0	0
Waldeck-Friesenhagen	190	4	3	3	6	3	0	0	0	0	3	0	0	7	1	1	0	7	0	0	1	0	2	0	2	2	0	0	0	0	6	
Grobstein	242	4	3	4	10	2	0	0	0	0	1	1	2	8	2	1	1	5	0	2	2	3	0	3	0	3	7	2	0	0	4	
Hofgeismar-Deberbeck	523	1	8	10	13	2	0	0	0	0	3	22	10	1	0	0	3	12	1	5	2	1	7	0	6	7	1	0	0	0	0	0
Gras-Allenbach-Tromm	140	0	8	4	9	12	0	0	0	0	6	0	11	8	1	0	3	8	0	4	2	0	3	0	2	1	0	0	0	0	5	
Bensheim-Auerbach	90	6	2	0	2	0	0	0	0	0	0	5	2	4	0	0	6	6	0	3	0	0	1	0	1	0	0	0	0	0	1	
Gernsheim	142	7	1	10	10	0	0	0	0	0	0	14	11	1	0	0	3	6	0	4	0	1	0	1	0	1	0	0	0	0	0	0
Langen	90	2	1	6	1	0	0	0	0	0	2	0	5	4	0	0	3	7	0	3	0	1	0	1	0	4	0	0	0	0	0	0
Grob-Gerau	245	2	4	10	23	3	0	0	0	0	2	0	13	12	1	0	0	6	0	5	1	0	1	0	4	5	0	0	0	0	0	0
Steinau-Harjoh	327	4	3	2	14	2	0	0	0	0	1	2	13	10	0	0	5	6	0	5	1	1	0	1	0	5	6	0	0	0	2	
Flörsbachtal-Lohrhaupten	230	3	2	2	14	2	0	0	0	0	2	0	16	9	1	0	3	6	0	5	3	0	1	0	0	5	3	0	0	0	0	0
Niechelstadt	290	5	1	2	13	3	0	0	0	0	0	17	11	3	0	1	1	5	0	4	1	0	1	0	0	5	3	0	0	0	0	5
Brombachtal	165	4	4	3	9	16	1	0	0	0	0	0	13	8	5	0	2	3	0	3	1	2	3	0	0	2	2	0	0	0	0	2
Reinheim	145	5	2	1	12	3	0	0	0	0	1	0	18	7	0	0	4	4	0	2	0	1	1	0	1	1	0	0	0	0	0	0
Dieburg	122	4	3	0	16	1	0	0	0	0	0	10	12	3	0	1	7	6	0	3	4	1	2	0	0	2	0	0	0	0	0	0
Babenhausen-Larreshausen	343	4	3	9	16	1	0	0	0	0	1	0	18	7	0	0	5	5	0	6	1	2	3	0	0	2	0	0	0	0	0	0
Birstein-Fischborn	128	6	5	7	7	1	0	0	0	0	1	0	14	10	0	0	5	5	0	8	5	1	2	0	0	3	0	0	0	0	0	0
Heusenstamm	270	5	9	4	5	3	0	0	0	0	1	0	10	12	0	0	10	10	0	6	1	2	2	0	1	0	2	1	0	0	0	0
Midda-Ober Laib	146	4	1	2	16	1	0	0	0	0	1	0	9	1	2	0	2	5	0	8	0	2	0	0	1	0	1	0	0	0	0	0
Ramstadt-Ober-Hockstadt	275	6	5	5	9	1	0	0	0	0	0	1	10	11	3	0	4	4	0	7	0	0	0	0	0	6	2	0	0	0	0	0
Wehrheim-Pfaffenwiesbach	134	6	5	5	9	1	0	0	0	0	0	0	6	10	3	0	3	10	0	9	0	5	3	1	0	2	0	0	0	0	0	0
Büdingen	135	6	3	1	11	1	0	0	0	0	0	0	6	5	4	0	3	5	0	6	1	0	0	0	0	2	0	0	0	0	0	0
Kiederau-Windecken	235	5	1	0	6	0	0	0	0	0	0	0	6	5	3	0	3	7	0	6	1	0	0	0	0	3	1	0	0	0	0	0
Wiesbaden-Dotzheim	98	10	5	6	11	2	0	0	0	0	1	0	7	9	0	0	8	4	0	4	1	0	2	0	0	1	0	0	0	0	0	0
Elville	490	3	2	1	5	1	0	0	0	0	0	0	5	4	1	0	4	4	0	0	4	1	6	0	0	1	0	0	0	0	0	0
Heidenrod-Wappershain	90	5	3	0	8	16	2	0	0	0	0	0	12	16	2	0	5	8	0	11	1	1	6	0	0	4	1	1	1	1	3	
Lorch/Rhein	554	0	3	0	3	7	1	0	0	0	0	0	20	14	1	0	4	4	0	5	0	2	5	0	0	1	1	1	1	1	6	
Ulrichstein	265	4	6	4	22	1	0	0	0	0	2	0	18	3	0	0	8	3	0	5	0	2	5	0	0	1	1	1	1	1	7	
Homburg/Obh.	315	4	3	1	12	1	0	0	0	0	0	0	14	13	1	0	7	5	0	3	0	0	4	0	0	2	0	0	0	0	3	
Ensbach-Vommelshausen	158	4	3	1	8	1	0	0	0	0	0	0	10	12	1	0	4	4	0	5	0	1	4	0	0	0	1	0	0	0	0	0
Gießen (Lehnthal)	238	5	6	5	24	3	0	0	0	0	3	0	25	22	5	0	11	5	0</													

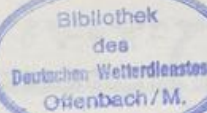

BEILAGE zum WITTERUNGSBERICHT

Monat Dezember 1960

Wetteramtsbereich FREIBURG

Monatswerte Niederschlagshöhe

Station	Höhe über NN m	Niederschlag		Station	Höhe über NN m	Niederschlag	
		Höhe in mm	in % des nor- malen ?)			Höhe in mm	in % des nor- malen ?)
KALKOFEN.....	635	47		LANGENBRAND.....	220	138	152
BODMAN.....	415	46	98	GAGGENAU.....	180	84	117
STETTEN, KR. KONSTANZ.....	715	46	96	RASTATT.....	117	61	105
GOTTMADINGEN.....	430	52		SCHIELBERG.....	417	117	138
LOEFFINGEN.....	830	91	157	VOELKERSBACH.....	430	93	122
EBERFINGEN.....	430	69	95	ETTLINGEN.....	135	91	154
GRIESSEN.....	390	85	129	LEOPOLDSHAFEN.....	109	58	118
BLUMBERG.....	707	50	88	ELLMENDINGEN.....	195	67	140
GRAFENHAUSEN/HOCHSCHW.....	968	149	162	STEIN, KR. ENZ.....	198	62	124
BIRKENDORF.....	755	125	145	AUGUSTENBERG.....	143	65	118
BANNHOLZ.....	725	123	129	HOHENWETTERSACH.....	215	74	125
BERNAU-GOLDBACH.....	925	198	139	WEINGARTEN/BADEN.....	160	63	111
WOLPADINGEN.....	888	174	155	GRABEN, KR. KARLSRUHE.....	108	41	85
SEGETEN.....	879	147	118	RUIT.....	198	71	129
TODTMOOS.....	800	236	166	DUERRENBUECHIG.....	204	64	114
SCHOENAU/SCHW.....	540	182	143	BRUCHSAL.....	133	51	102
SCHWEIGMATT.....	723	123	116	WAGHAEUSEL.....	106	39	91
BUERCHAU.....	710	173	126	STERNENFELS.....	320	55	108
SALLNECK.....	610			GOCHSHEIM, KR. KARLSRUHE..	150	55	104
LOERRACH.....	290	47	100	OESTRINGEN.....	170	52	96
KANDERN.....	365	54	86	KRONAU.....	106	46	102
KLEINKEMS.....	235	42	98	REILINGEN.....	103		
NEUENBURG.....	230	33	83	HORRENBERG.....	160	52	98
HEITERSHEIM.....	261	35	73	WIESLOCH.....	140	52	104
BREISACH.....	192	26	90	SCHWETZINGEN.....	100	38	86
OBERPRECHTAL.....	461	130	146	SCHWENNINGEN/NECKAR.....	710	76	133
OBERSIMONSWALD.....	433	180	158	MARIAZELL.....	715	90	209
BLEIBACH.....	302	105	122	SPAICHINGEN.....	662	58	135
KEPPENBACH.....	275	68	108	OBERNDORF/NECKAR.....	516	84	150
GLOTTERTAL.....	311	53	73	DORNSTETTEN.....	680	138	166
BREITNAU.....	1021	128		FLUORN.....	665	117	143
ZASTLER.....	680	131	127	BETRA.....	539	91	165
SANKT WILHELM.....	920	159	134	KALTENBRONN.....	858	175	151
HOFSGRUND.....	1030	132	115	IGELSBERG.....	740	142	119
OBERRIED.....	500	69	82	SIMMERSFELD.....	720	113	113
SANKT PETER/SCHW.....	730	107	100	WART.....	593	92	156
SCHAUINSLAND.....	1218	144	138	HAITERBACH.....	528	78	163
HORBEN.....	600	74		ALTHENGSTETT-OTTENBRONN..	532	68	139
EICHSTETTEN.....	200	33	89	OBERREICHENBACH.....	635	130	206
WEISWEIL.....	168	36		LIEBENZELL, BAD.....	322	91	163
RUST.....	165	42	93	TIEFENBRONN.....	428	75	163
OTTENHEIM.....	153	23	51	MUEHLACKER.....	269	59	131
ALTENHEIM.....	148	21	43	WIMSHEIM.....	431	60	122
SCHILTACH.....	337	136	136	WILHELMSFELD.....	350	76	94
SCHRAMBERG.....	502	112	140	SINSHEIM.....	195	52	91
RIPPOLDSAU, BAD.....	560	222	151	NECKARBISCHOFSCHEIM.....	200	71	113
HASLACH IM KINZIGTAL.....	225	73	112	SPECHBACH.....	185	100	154
OBERHARMERSBACH.....	313	97	97	SCHOENBRUNN/BADEN.....	350	121	136
NORDRACH.....	285	61	76	BAMMENTAL.....	131	84	135
SCHWEIGHAUSEN.....	430	97	139	KOHLHOF.....	480	82	117
SEELBACH.....	248	45	74	KOENIGSTUHL.....	561	90	132
KEHL.....	135	28		LADENBURG.....	100	46	102
LEGELSHURST.....	140	29	56	HEMSBACH.....	110	53	104
EBERSWEIER.....	173	39	72	FURTWANGEN.....	940	201	153
OPPENAU.....	300	134	138	BUBENBACH.....	930	136	158
OBERKIRCH.....	190	62	95	GEISINGEN.....	710	41	82
ACHERN.....	138	44	65	TALHEIM.....	758	56	
RUHESTEIN.....	920	179	108	TUTTILINGEN.....	643	58	116
KNIEBIS.....	875	239	165	BOETTINGEN.....	910	79	139
HERRENWIES.....	756	203	146				

Monatswerte

Wetteramtsbereich Freiburg

Station	Höhe über NN in m	Lufttemperatur in °C						Zahl der Tage						Sonnen-scheindauer in %														
		Mittel	Abweichung vom Nor-male	höchste	Datum	tiefste	Datum	tiefste am Erd-boden	Datum	Luftfeuch-tigkeit	Be-wolkung	in %	Niederschlag in mm	in nor-malen J.	Niederschlag (all-fallig) in mm	Schnee-schichtdicke in cm	Nebel	Gewitter	Regere	Stille	sonnige	sonnige	sonnige	sonnige				
1	2	3	4	5	6	7	8	9	10	11	12	13	14	15	16	17	18	19	20	21	22	23	24	25	26	27	28	29
Königsfeld	767	-2.3	-1.1	9.1	14.	-17.0	2.	-17.2	9.	89	5.7	112	156	18	17	5	15	31	2	2	17	25	9	25	9	59	99	
Bad Dürrenheim	718	-2.6	-1.0	9.0	15.	-22.2	9.	-17.5	8.	83	5.4	55	102	15	12	10	26	1	1	16	26	10	26	10	26	10	48	
Aach	478	-2.0	-1.6	8.2	24.	-16.0	9.	-17.0	9.	84	6.0	30	70	19	8	12	17	4	4	16	24	10	24	10	24	10	48	
Redolfzell	835	-4.0	-2.3	8.1	15.	-23.1	9.	-25.5	9.	86	5.2	120	133	20	16	5	16	31	2	4	11	28	12	28	12	58		
Neustadt/Schw.	818	-3.4	-2.0	8.2	13.	-17.9	8.	-14.5	8.	88	5.2	82	109	17	13	5	14	31	5	3	12	29	11	29	11	59	96	
Lenzkirch	383	-1.8	-1.9	8.0	24.	-14.5	9.	-14.5	8.	86	5.2	82	109	17	13	5	14	31	5	3	12	29	11	29	11	59	96	
Wutöschingen	960	-2.9	-1.3	8.0	13.31.	-16.9	2.	-17.0	9.	81	5.6	181	162	19	15	6	14	31	1	4	16	27	14	27	14	54		
Schluchsee	330	-0.9	-1.8	9.0	24.	-14.5	9.	-17.0	9.	81	5.9	94	121	16	13	4	7	19	1	4	14	27	10	27	10	65		
Waldenut	885	-3.5	-2.0	9.2	13.	-21.6	9.	-12.8	2.	82	5.5	212	150	19	15	6	16	31	1	4	15	27	10	27	10	65		
Menzschwand	287	0.3	-1.3	10.6	15.	-12.2	2.	-18.0	2.	82	5.5	65	118	17	13	1	10	14	6	2	15	21	9	21	9	65		
Rheinfelden	375	-1.0	-1.7	9.5	24.	-14.3	2.	-16.4	2.	83	5.9	89	106	16	15	4	8	22	6	2	15	26	12	26	12	44		
Schnepfheim	852	-2.0	-2.0	7.5	15.	-14.0	2.	-12.9	2.	89	5.2	147	127	17	17	4	13	31	10	6	14	20	15	20	15	38		
Friedrichshelm	215	1.5	0.0	12.9	15.	-12.5	2.	-18.4	9.	80	6.3	35	88	15	10	5	5	5	3	3	15	21	6	21	6	38		
Mengen	284	0.5	-0.1	11.7	15.	-13.2	2.	-18.4	9.	83	5.7	33	87	17	10	8	14	3	3	3	15	21	6	21	6	38		
Liliental	883	-3.2	-1.7	8.0	13.	-20.7	9.	-18.4	9.	84	5.7	141	151	18	15	6	15	31	8	5	17	23	12	23	12	44		
Hinterzarten	900	-1.5	-1.1	8.9	13.	-14.2	2.	-16.4	2.	74	5.7	137	151	18	15	6	15	31	8	5	17	23	12	23	12	44		
St. Märgen	255	2.0	0.1	13.7	15.	-11.1	2.	-16.4	2.	75	5.8	38	70	16	10	7	7	7	3	1	17	21	6	21	6	38		
Freiburg i. Br.-Hardern	210	1.4	-0.5	13.4	15.	-11.0	2.	-12.0	2.	80	6.0	45	89	17	14	6	10	3	3	2	18	21	6	21	6	31		
Lehr	265	-0.0	-1.7	13.7	15.	-15.0	9.	-16.8	9.	86	6.5	115	119	19	16	3	9	16	3	1	22	22	9	22	9	31		
Wolfach	155	1.4	-0.3	12.0	15.15.	-12.5	2.	-15.6	2.	80	6.0	29	52	18	11	6	6	6	3	4	20	22	5	22	5	35		
Offenburg	131	1.1	-0.2	12.0	15.	-13.8	2.	-16.6	2.	84	6.4	28	52	18	11	6	6	6	3	4	20	22	5	22	5	35		
Freistett (Wald)	1125	-3.5	-1.7	5.0	14.15.	-14.4	1.2.	-16.5	2.	89	6.2	186	166	16	16	6	13	8	2	1	18	21	6	21	6	35		
Kornisgönde	190	2.1	-0.1	13.9	15.	-11.3	2.	-13.0	2.	75	6.1	78	91	17	13	2	6	5	3	4	17	19	6	19	6	43		
Bühlertal	116	1.0	-0.5	13.4	15.	-11.0	2.	-13.0	2.	86	7.2	69	133	20	17	2	8	8	3	3	25	22	7	22	7	43		
Forchheim	98	1.5	0.0	10.5	24.	-8.0	2.	-10.0	4.	84	6.0	41	79	15	12	6	5	2	2	18	18	5	18	5	37			
Philippshurg	245	1.0	-0.1	13.8	15.	-12.3	8.	-14.4	4.	85	6.1	56	108	16	12	7	12	3	3	19	19	5	19	5	37			
Pforzheim	176	0.8	-0.5	11.7	15.	-13.6	8.	-15.7	8.	87	7.0	114	144	18	15	2	9	14	3	3	19	19	5	19	5	37		
Iberbach/Neckar	728	-2.7	-2.7	9.3	15.	-18.9	8.	-15.7	8.	85	5.9	94	93	16	15	4	11	28	15	4	18	28	14	28	14	47		
Jungholz (Kilmoos)	850	-2.1	-2.1	8.5	15.	-15.3	2.	-15.3	2.	80	5.9	74	100	17	12	3	14	31	5	4	10	28	11	28	11	60		
Bonnndorf/Schw.	924	-3.0	-3.0	9.6	31.	-17.0	2.	-17.0	2.	83	5.0	132	129	14	16	6	13	31	1	3	13	21	6	21	6	59		
Friedenweiler	860	-4.0	-4.0	7.7	15.	-22.0	9.	-12.3	2.	86	5.3	129	142	16	16	6	13	31	1	3	13	21	6	21	6	59		
Mütsen	212	1.5	1.5	13.0	15.	-11.3	9.	-12.3	2.	76	5.7	23	66	17	6	8	8	8	8	5	18	19	8	19	8	61		
Bremgarten	437	0.4	0.4	11.0	15.	-11.7	2.	-14.1	2.	79	5.7	58	95	17	14	12	20	3	3	5	18	19	8	19	8	61		
Ottoschwanden	238	1.4	1.4	12.6	24.	-11.9	2.	-14.1	2.	77	5.8	107	117	16	13	9	12	24	2	2	14	23	11	23	11	45		
Oberrunsterthal	545	-0.6	-0.6	11.8	15.	-13.2	2.	-13.2	2.	85	6.0	68	110	16	14	1	8	16	4	5	15	22	9	22	9	50		
Säckingen	355	-0.6	-0.6	11.8	15.	-13.2	2.	-13.2	2.	77	5.6	168	174	19	18	8	15	31	3	2	14	22	6	22	6	54		
Schonach	904	-1.9	-1.9	9.0	31.	-14.8	2.	-18.4	2.	83	6.0	37	74	17	9	7	10	4	4	4	19	23	10	23	10	49		
Emmendingen	264	0.4	0.4	13.2	15.	-13.4	2.	-17.5	2.	82	5.8	37	80	18	13	6	11	25	2	4	20	23	10	23	10	49		
Emeldingen	710	-0.5	-0.6	9.5	15.	-13.6	2.	-20.1	2.	82	5.8	166	177	19	17	4	12	26	2	3	20	24	12	24	12	44		
Döbel	606	-1.6	-1.6	9.5	15.	-13.6	2.	-20.1	2.	89	5.9	145	146	19	17	4	12	26	2	3	20	24	12	24	12	44		
Enxklösterle	351	0.9	0.3	12.8	15.	-14.3	2.	-15.5	4.	81	6.0	131	141	19	17	3	11	19	2	3	20	22	6	22	6	30		
Bad Herrnenalb	200	1.2	1.2	13.8	15.	-11.9	8.	-15.5	8.	83	6.6	60	120	20	13	1	9	10	7	2	21	22	5	22	5	48		
Magold	392	1.0	-1.2	10.6	15.	-18.9	8.	-18.5	8.	99	6.6	63	131	16	13	1	9	18	3	2	25	23	6	23	6	48		
Wildbad-Sommerberg	740	-0.8	-1.0	9.5	13.	-13.1	2.	-18.5	8.	83	6.0	219	226	19	16	10	13	27	11	4	3	17	23	10	48			
Schönwald	1005	-1.9	-1.9	8.6	12.	-15.5	2.	-15.5	2.	77	5.8	230	219	18	18	8	15	31	4	3	17	23	10	23	10	61		
Triberg (Turpack)	700	-1.9	-1.9	9.8	15.	-15.0	8.	-15.0	8.	86	5.6	166	166	16	16	5	13	31	4	4	18	26	11	26	11	11		
Wellendingen	655	-2.7	-2.7	9.5	15.	-22.1	9.	-23.9	9.	83	5.0	75	175	15	12	2	11	23	4	5	11	26	11	26	11	11		

**) Zeitraum 1951-1960

BEILAGE zum WITTERUNGSBERICHT Monat DEZEMBER 1980

Wetteramtsbereich HANNOVER



NIEDERSCHLAGSHÖHE IN MM

01538 HANNOVER-FLUGHAFEN DEZEMBER 1980

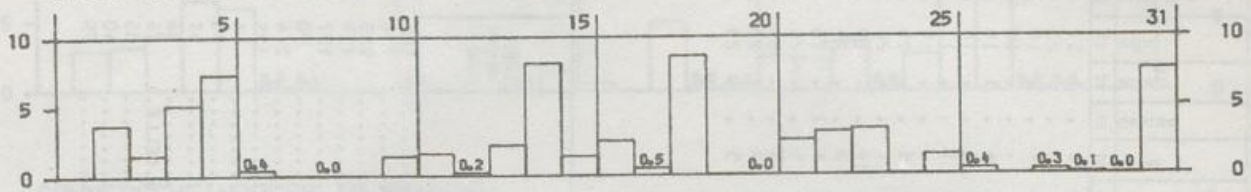

SONNENSCHENDAUER IN STUNDEN

01538 HANNOVER-FLUGHAFEN DEZEMBER 1980

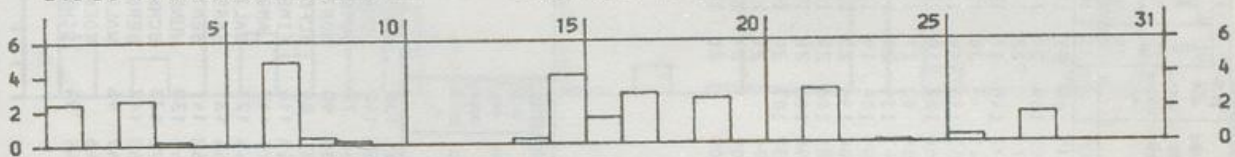

LUFTTEMPERATUR IN GRAD C MAXIMUM, MINIMUM (x) UND MITTEL (◇)

01538 HANNOVER-FLUGHAFEN DEZEMBER 1980

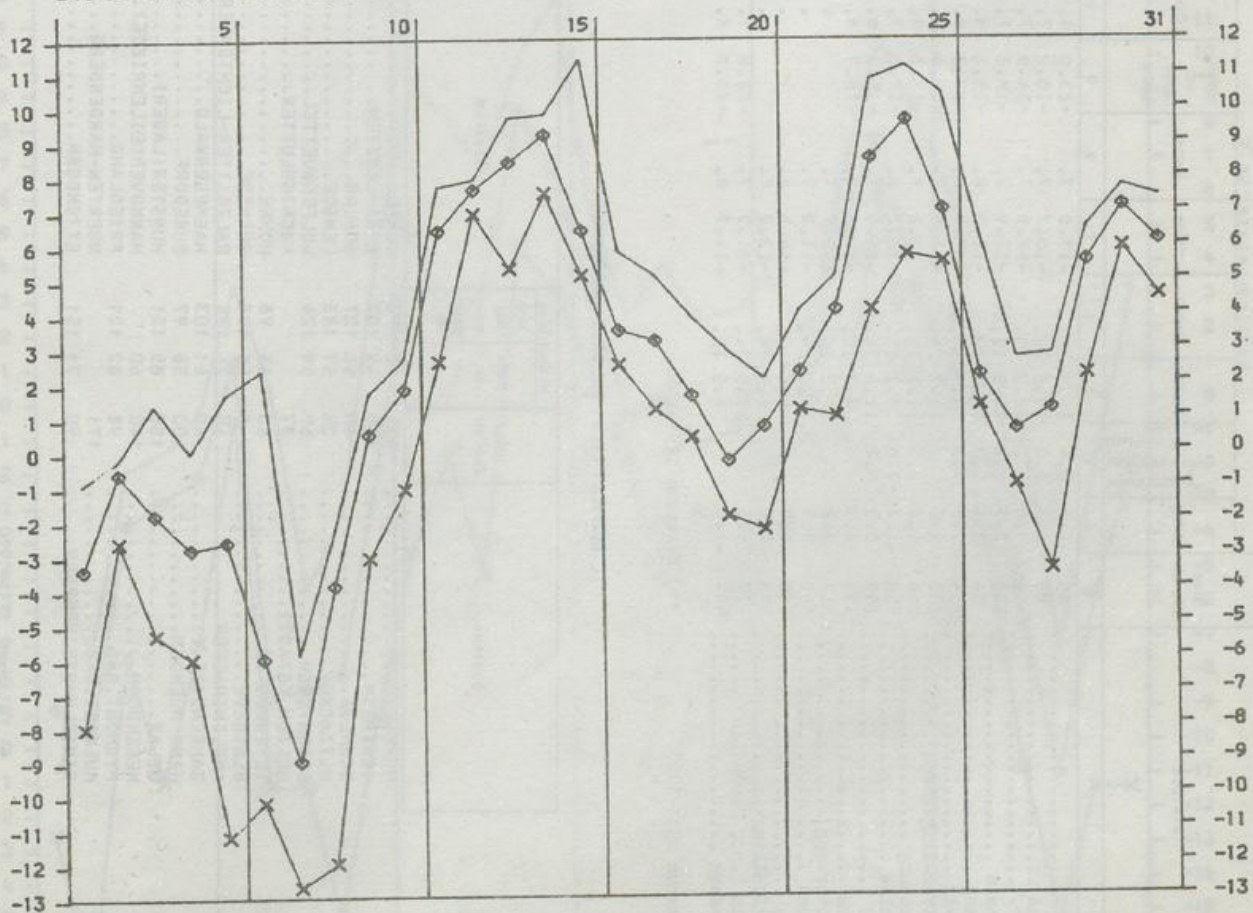

Wetteramtsbereich MÜNCHEN



NIEDERSCHLAGSHÖHE IN MM

04119 MÜNCHEN-RIEM DEZEMBER 1980

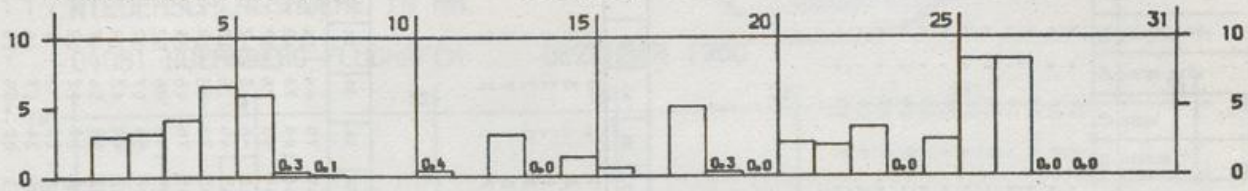

SÖNNENSCHEINDAUER IN STUNDEN

04119 MÜNCHEN-RIEM DEZEMBER 1980

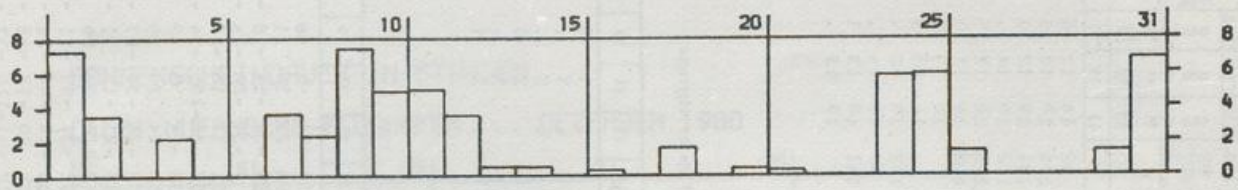

LUFTTEMPERATUR IN GRAD C MAXIMUM, MINIMUM (x) UND MITTEL (◇)

04119 MÜNCHEN-RIEM DEZEMBER 1980

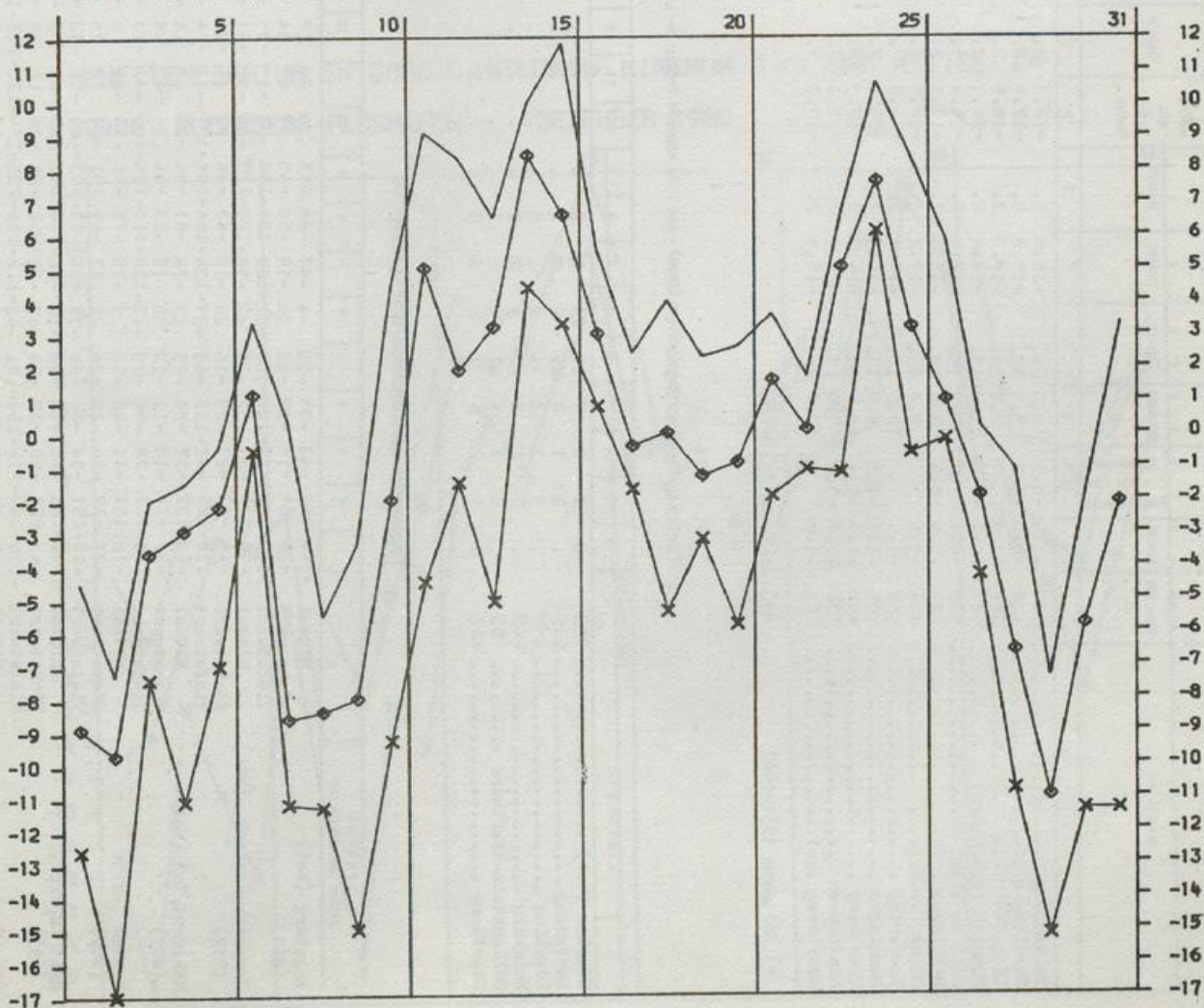

BEILAGE zum WITTERUNGSBERICHT Monat DEZEMBER 1980

Wetteramtsbereich N Ü R N B E R G



NIEDERSCHLAGSHÖHE IN MM

04081 NUERNBERG-FLUGHAFEN DEZEMBER 1980

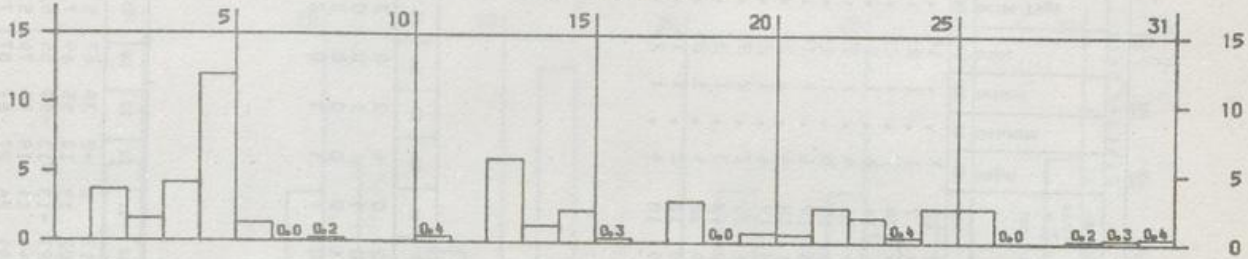

SÖNNENSCHEINDAUER IN STUNDEN

04081 NUERNBERG-FLUGHAFEN DEZEMBER 1980

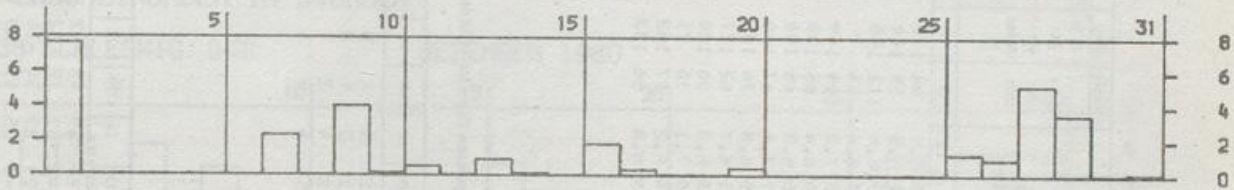

LUFTTEMPERATUR IN GRAD C MAXIMUM, MINIMUM (x) UND MITTEL (o)

04081 NUERNBERG-FLUGHAFEN DEZEMBER 1980

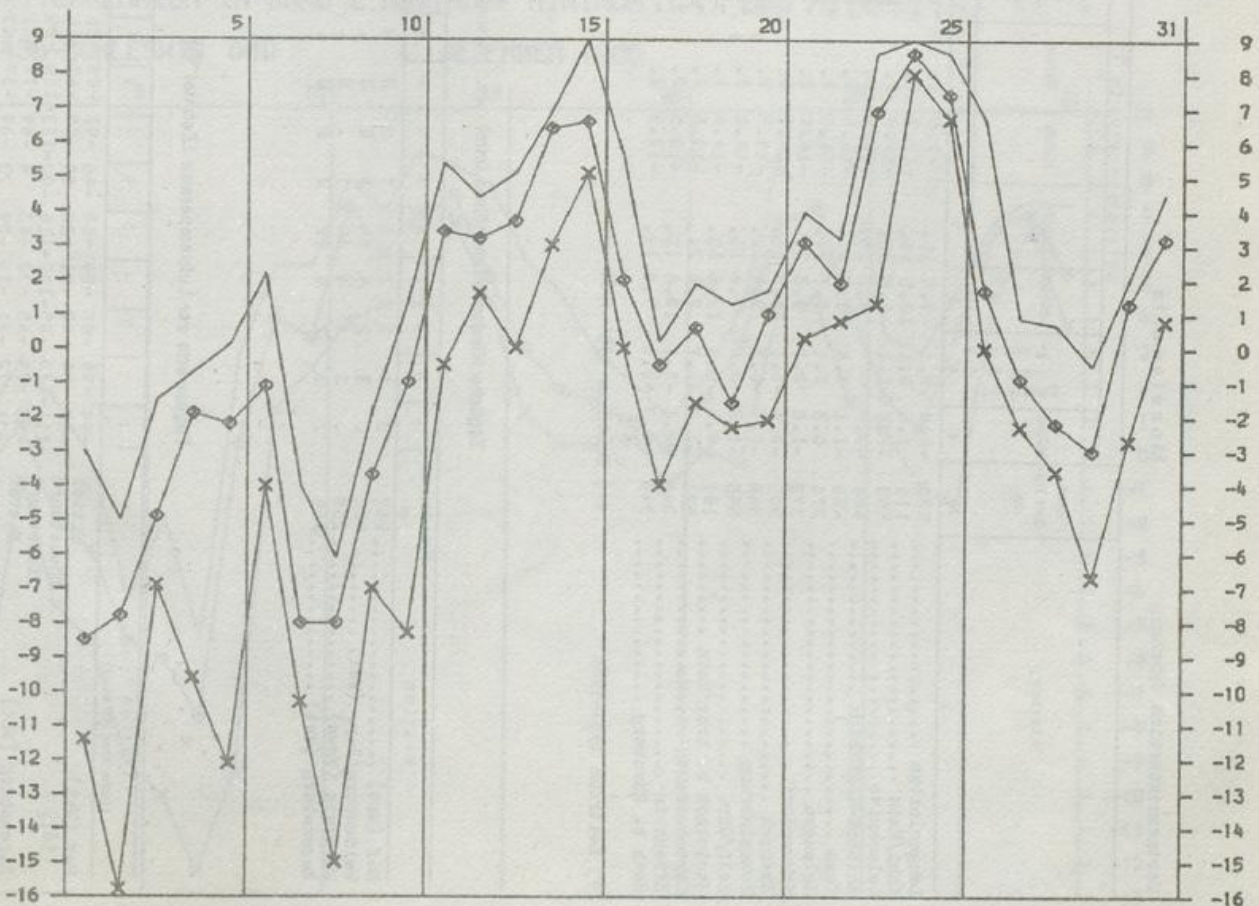

BEILAGE zum WITTERUNGSBERICHT Monat DEZEMBER 1980

Wetteramtsbereich SCHLESWIG



NIEDERSCHLAGSHOEHE IN MM

01438 SCHLESWIG (WA) DEZEMBER 1980

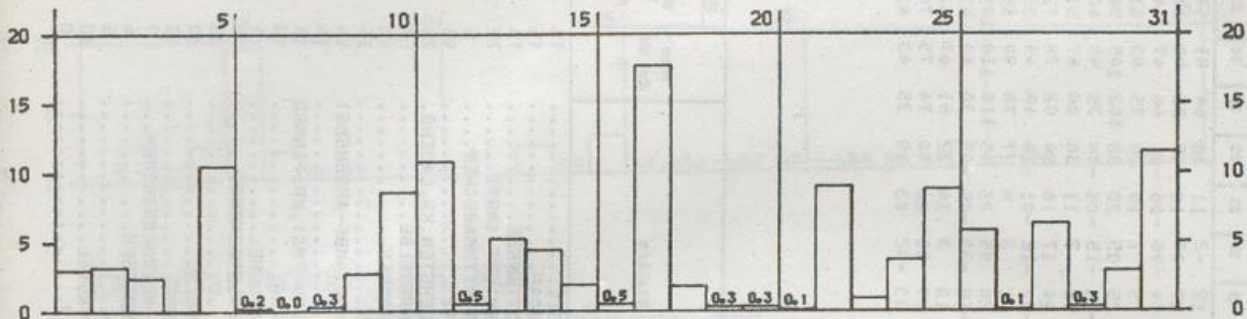

SONNENSCHENDAUER IN STUNDEN

01438 SCHLESWIG (WA) DEZEMBER 1980

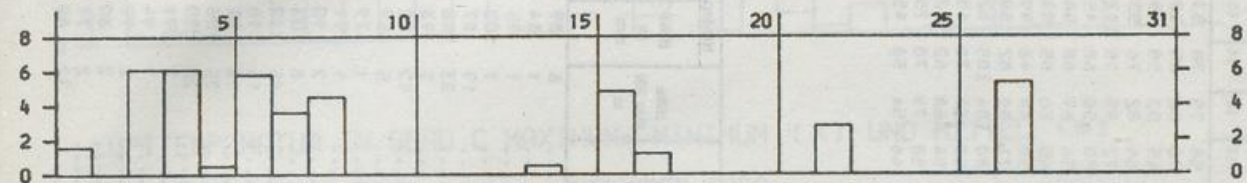

LUFTTEMPERATUR IN GRAD C MAXIMUM, MINIMUM (x) UND MITTEL (o)

01438 SCHLESWIG (WA) DEZEMBER 1980

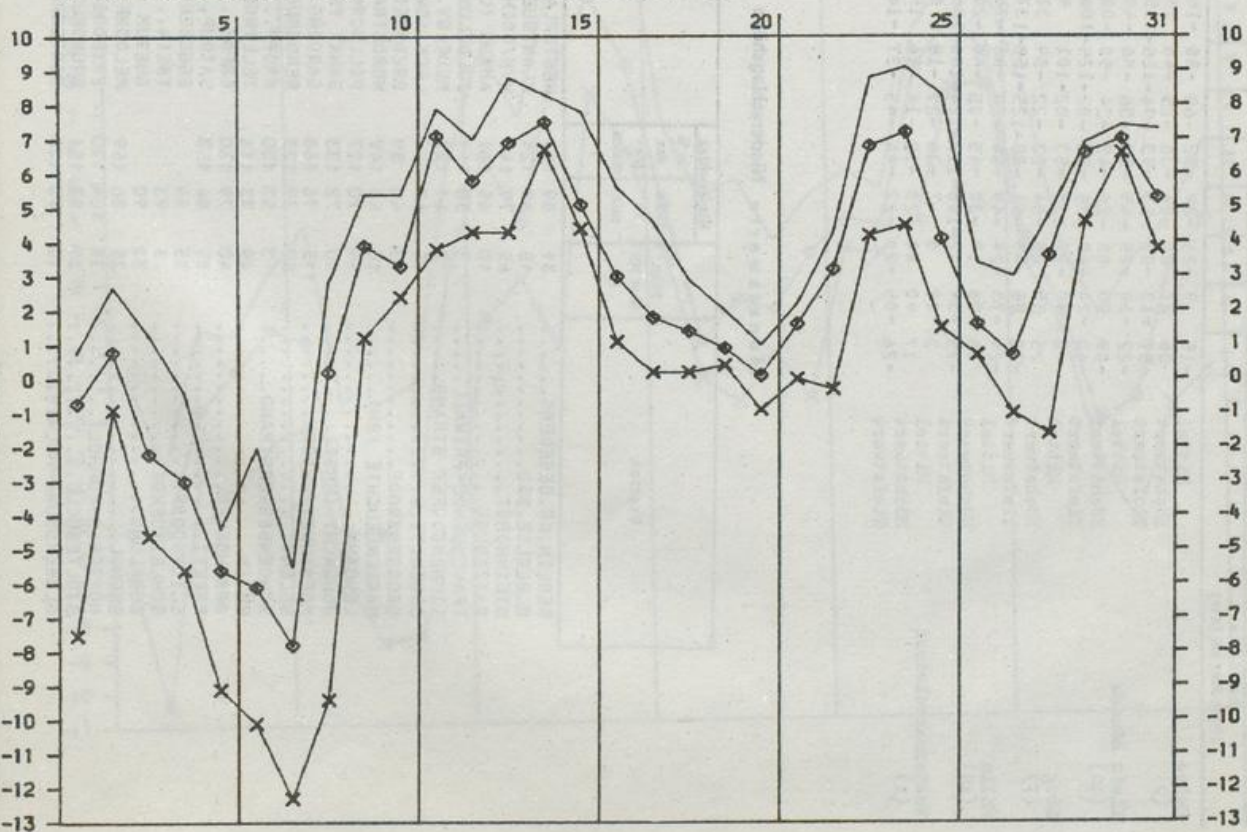

Vetzerramtsbereich Schleswig

Tageswerte der Lufttemperatur (Zehntel °C)

Station (Höhe über NN in m)	Station												Niederschlag		Höhe über NN		Niederschlag		Höhe über NN		Niederschlag		Höhe über NN										
	1	2	3	4	5	6	7	8	9	10	11	12	13	14	15	16	17	18	19	20	21	22	23	24	25	26	27	28	29	30	31		
Helse (2)	Mittel	-15	9	-24	-20	-52	-60	-80	-16	22	24	62	58	75	78	53	30	28	16	12	-2	11	36	64	81	57	26	4	31	64	71	60	
	Höchstwert	06	27	30	04	-30	-25	-40	15	30	32	70	78	92	89	92	59	41	40	27	09	18	48	83	98	87	46	25	42	70	80	75	
	Tiefstwert	-57	-13	-38	-53	-93	-94	-126	-115	-05	10	24	45	53	58	48	18	05	08	04	-06	-06	-01	46	47	44	18	-01	-05	40	64	53	
Klein Rönkau (40)	Mittel	-22	-10	-25	-45	-58	-56	-40	18	19	66	64	82	76	53	28	26	10	5	1	10	26	75	83	61	22	1	19	62	76	56		
	Höchstwert	-09	05	05	-20	-45	-24	-50	-08	26	26	75	72	95	95	102	60	40	24	25	05	20	38	102	105	94	48	23	27	67	80	76	
	Tiefstwert	-60	-20	-49	-75	-83	-82	-125	-106	-08	06	22	50	50	68	45	12	-05	04	-05	-15	-05	-04	35	40	40	18	-15	-17	24	65	40	
Leck (7)	Mittel	-0	30	-22	-38	-53	-82	-101	4	51	50	68	56	67	68	56	29	26	23	18	2	11	36	66	67	51	22	-6	48	63	67	50	
	Höchstwert	25	55	26	-04	-23	-22	-59	32	65	60	82	65	86	85	80	56	38	47	24	17	16	54	82	78	72	42	31	62	68	74	78	
	Tiefstwert	-73	06	-45	-61	-88	-125	-158	-137	26	40	54	50	48	48	49	-07	-12	04	-02	-12	-01	-16	48	49	38	09	-27	-20	52	52	20	
Mölln (10)	Mittel	-24	-16	-24	-49	-64	-80	-88	-76	18	16	66	71	90	82	58	40	30	8	1	3	8	27	78	90	65	26	7	16	60	78	68	
	Höchstwert	08	06	10	-30	-45	-05	-60	-20	30	30	82	80	104	105	82	60	45	30	20	05	25	45	110	110	105	50	26	27	67	83	82	
	Tiefstwert	-75	-34	-42	-105	-115	-124	-160	-186	-25	05	20	60	55	70	45	16	-20	00	-15	-30	-05	-05	30	40	45	15	-06	-20	20	65	54	
Westermarskloisdorf (1)	Mittel	2	22	0	-7	-36	-29	-18	6	34	29	53	54	68	62	52	35	28	19	10	3	16	32	61	67	52	27	22	29	56	59	53	
	Höchstwert	17	40	40	20	-12	-14	-14	15	42	48	64	64	58	79	78	75	49	38	35	29	11	26	40	74	75	76	48	30	38	62	65	69
	Tiefstwert	-26	-05	-20	-22	-44	-45	-37	-16	08	20	32	46	54	50	45	30	-12	04	03	-02	03	19	35	43	43	22	08	05	36	58	35	

Monatswerte Niederschlagshöhe

Station	Höhe über NN in m		Niederschlag in %		Höhe über NN in m		Niederschlag in %		Höhe über NN in m		Niederschlag in %		Höhe über NN in m																																																																																																																																																																																		
	Höhe	über NN	Höhe	über NN	Höhe	über NN	Höhe	über NN	Höhe	über NN	Höhe	über NN	Höhe	über NN																																																																																																																																																																																	
BERLIN, KR. SEEBERG	31	89	153	WESTERLAND/SVLT	6	89	144	OLDESLOE, BAD	15	69	121	KLANKBUELL	1	84	140	STEINHORST	65	79	149	WYK/FOEHR	1	95	161	RATZEBURG	10	65	141	AMRUM (LEUCHTFEUER)	7	103	163	TRAVENHOE-PRIWALL	3	50	119	JOLDELUND	19	87	132	TIMMENDORFER STRAND	2	61	122	MEDELY	23	108	177	GROEMITZ	15	67	LECK (BW)	7	93	LANGENLEHSTEN, KR. LAUENB.	25	60	118	GROSSENBRÖDE	3	40	89	BREDSTEDT	12	82	137	MARIENLEUCHE (BW)	10	58	149	NORDSTRAND-ENGLAND	5	59	116	LENSAHN	14	70	127	PELLWORM (LEUCHTFEUER)	1	79	152	HOHWACHT (KHST)	10	72	133	SANKT PETER-ORDING	4	91	165	MOENCHNEVERSDORF	115	96	168	GARDING	2	90	161	SELENT	50	79	123	RENSBURG	8	103	166	SCHOENBERGERSTRAND	3	53	100	KROPP	15	112	172	EUTIN	49	73	116	TELLINGSTEDT	15	116	187	BORNHOEVED	40	79	130	ERDE	18	87	138	PREETZ	35	84	153	SATRUP	35	103	156	ELISENDORF	35	66	EGGEBEK (BW)	20	90	148	BOECKLUND	3	93	TREIA	7	91	144	SEEHOLZ	25	86	159	BUESUM (STADT)	7	94	154	NOTTFELD-KUHHOLZ	35	104	170	HELDORF	2	99	168	STOLTEBUELL	27	83	151	FRIEDRICHSKOOG	2	80	148	GLUECKSBURG-HOLNIS	10	73	126	BRUNSBUEITEL	2	71	131					BORDES HOLM	32	89	153
OLDESLOE, BAD	15	69	121	KLANKBUELL	1	84	140	STEINHORST	65	79	149	WYK/FOEHR	1	95	161	RATZEBURG	10	65	141	AMRUM (LEUCHTFEUER)	7	103	163	TRAVENHOE-PRIWALL	3	50	119	JOLDELUND	19	87	132	TIMMENDORFER STRAND	2	61	122	MEDELY	23	108	177	GROEMITZ	15	67	LECK (BW)	7	93	LANGENLEHSTEN, KR. LAUENB.	25	60	118	GROSSENBRÖDE	3	40	89	BREDSTEDT	12	82	137	MARIENLEUCHE (BW)	10	58	149	NORDSTRAND-ENGLAND	5	59	116	LENSAHN	14	70	127	PELLWORM (LEUCHTFEUER)	1	79	152	HOHWACHT (KHST)	10	72	133	SANKT PETER-ORDING	4	91	165	MOENCHNEVERSDORF	115	96	168	GARDING	2	90	161	SELENT	50	79	123	RENSBURG	8	103	166	SCHOENBERGERSTRAND	3	53	100	KROPP	15	112	172	EUTIN	49	73	116	TELLINGSTEDT	15	116	187	BORNHOEVED	40	79	130	ERDE	18	87	138	PREETZ	35	84	153	SATRUP	35	103	156	ELISENDORF	35	66	EGGEBEK (BW)	20	90	148	BOECKLUND	3	93	TREIA	7	91	144	SEEHOLZ	25	86	159	BUESUM (STADT)	7	94	154	NOTTFELD-KUHHOLZ	35	104	170	HELDORF	2	99	168	STOLTEBUELL	27	83	151	FRIEDRICHSKOOG	2	80	148	GLUECKSBURG-HOLNIS	10	73	126	BRUNSBUEITEL	2	71	131					BORDES HOLM	32	89	153								
STEINHORST	65	79	149	WYK/FOEHR	1	95	161	RATZEBURG	10	65	141	AMRUM (LEUCHTFEUER)	7	103	163	TRAVENHOE-PRIWALL	3	50	119	JOLDELUND	19	87	132	TIMMENDORFER STRAND	2	61	122	MEDELY	23	108	177	GROEMITZ	15	67	LECK (BW)	7	93	LANGENLEHSTEN, KR. LAUENB.	25	60	118	GROSSENBRÖDE	3	40	89	BREDSTEDT	12	82	137	MARIENLEUCHE (BW)	10	58	149	NORDSTRAND-ENGLAND	5	59	116	LENSAHN	14	70	127	PELLWORM (LEUCHTFEUER)	1	79	152	HOHWACHT (KHST)	10	72	133	SANKT PETER-ORDING	4	91	165	MOENCHNEVERSDORF	115	96	168	GARDING	2	90	161	SELENT	50	79	123	RENSBURG	8	103	166	SCHOENBERGERSTRAND	3	53	100	KROPP	15	112	172	EUTIN	49	73	116	TELLINGSTEDT	15	116	187	BORNHOEVED	40	79	130	ERDE	18	87	138	PREETZ	35	84	153	SATRUP	35	103	156	ELISENDORF	35	66	EGGEBEK (BW)	20	90	148	BOECKLUND	3	93	TREIA	7	91	144	SEEHOLZ	25	86	159	BUESUM (STADT)	7	94	154	NOTTFELD-KUHHOLZ	35	104	170	HELDORF	2	99	168	STOLTEBUELL	27	83	151	FRIEDRICHSKOOG	2	80	148	GLUECKSBURG-HOLNIS	10	73	126	BRUNSBUEITEL	2	71	131					BORDES HOLM	32	89	153																
RATZEBURG	10	65	141	AMRUM (LEUCHTFEUER)	7	103	163	TRAVENHOE-PRIWALL	3	50	119	JOLDELUND	19	87	132	TIMMENDORFER STRAND	2	61	122	MEDELY	23	108	177	GROEMITZ	15	67	LECK (BW)	7	93	LANGENLEHSTEN, KR. LAUENB.	25	60	118	GROSSENBRÖDE	3	40	89	BREDSTEDT	12	82	137	MARIENLEUCHE (BW)	10	58	149	NORDSTRAND-ENGLAND	5	59	116	LENSAHN	14	70	127	PELLWORM (LEUCHTFEUER)	1	79	152	HOHWACHT (KHST)	10	72	133	SANKT PETER-ORDING	4	91	165	MOENCHNEVERSDORF	115	96	168	GARDING	2	90	161	SELENT	50	79	123	RENSBURG	8	103	166	SCHOENBERGERSTRAND	3	53	100	KROPP	15	112	172	EUTIN	49	73	116	TELLINGSTEDT	15	116	187	BORNHOEVED	40	79	130	ERDE	18	87	138	PREETZ	35	84	153	SATRUP	35	103	156	ELISENDORF	35	66	EGGEBEK (BW)	20	90	148	BOECKLUND	3	93	TREIA	7	91	144	SEEHOLZ	25	86	159	BUESUM (STADT)	7	94	154	NOTTFELD-KUHHOLZ	35	104	170	HELDORF	2	99	168	STOLTEBUELL	27	83	151	FRIEDRICHSKOOG	2	80	148	GLUECKSBURG-HOLNIS	10	73	126	BRUNSBUEITEL	2	71	131					BORDES HOLM	32	89	153																								
TRAVENHOE-PRIWALL	3	50	119	JOLDELUND	19	87	132	TIMMENDORFER STRAND	2	61	122	MEDELY	23	108	177	GROEMITZ	15	67	LECK (BW)	7	93	LANGENLEHSTEN, KR. LAUENB.	25	60	118	GROSSENBRÖDE	3	40	89	BREDSTEDT	12	82	137	MARIENLEUCHE (BW)	10	58	149	NORDSTRAND-ENGLAND	5	59	116	LENSAHN	14	70	127	PELLWORM (LEUCHTFEUER)	1	79	152	HOHWACHT (KHST)	10	72	133	SANKT PETER-ORDING	4	91	165	MOENCHNEVERSDORF	115	96	168	GARDING	2	90	161	SELENT	50	79	123	RENSBURG	8	103	166	SCHOENBERGERSTRAND	3	53	100	KROPP	15	112	172	EUTIN	49	73	116	TELLINGSTEDT	15	116	187	BORNHOEVED	40	79	130	ERDE	18	87	138	PREETZ	35	84	153	SATRUP	35	103	156	ELISENDORF	35	66	EGGEBEK (BW)	20	90	148	BOECKLUND	3	93	TREIA	7	91	144	SEEHOLZ	25	86	159	BUESUM (STADT)	7	94	154	NOTTFELD-KUHHOLZ	35	104	170	HELDORF	2	99	168	STOLTEBUELL	27	83	151	FRIEDRICHSKOOG	2	80	148	GLUECKSBURG-HOLNIS	10	73	126	BRUNSBUEITEL	2	71	131					BORDES HOLM	32	89	153																																
TIMMENDORFER STRAND	2	61	122	MEDELY	23	108	177	GROEMITZ	15	67	LECK (BW)	7	93	LANGENLEHSTEN, KR. LAUENB.	25	60	118	GROSSENBRÖDE	3	40	89	BREDSTEDT	12	82	137	MARIENLEUCHE (BW)	10	58	149	NORDSTRAND-ENGLAND	5	59	116	LENSAHN	14	70	127	PELLWORM (LEUCHTFEUER)	1	79	152	HOHWACHT (KHST)	10	72	133	SANKT PETER-ORDING	4	91	165	MOENCHNEVERSDORF	115	96	168	GARDING	2	90	161	SELENT	50	79	123	RENSBURG	8	103	166	SCHOENBERGERSTRAND	3	53	100	KROPP	15	112	172	EUTIN	49	73	116	TELLINGSTEDT	15	116	187	BORNHOEVED	40	79	130	ERDE	18	87	138	PREETZ	35	84	153	SATRUP	35	103	156	ELISENDORF	35	66	EGGEBEK (BW)	20	90	148	BOECKLUND	3	93	TREIA	7	91	144	SEEHOLZ	25	86	159	BUESUM (STADT)	7	94	154	NOTTFELD-KUHHOLZ	35	104	170	HELDORF	2	99	168	STOLTEBUELL	27	83	151	FRIEDRICHSKOOG	2	80	148	GLUECKSBURG-HOLNIS	10	73	126	BRUNSBUEITEL	2	71	131					BORDES HOLM	32	89	153																																								
GROEMITZ	15	67	LECK (BW)	7	93	LANGENLEHSTEN, KR. LAUENB.	25	60	118	GROSSENBRÖDE	3	40	89	BREDSTEDT	12	82	137	MARIENLEUCHE (BW)	10	58	149	NORDSTRAND-ENGLAND	5	59	116	LENSAHN	14	70	127	PELLWORM (LEUCHTFEUER)	1	79	152	HOHWACHT (KHST)	10	72	133	SANKT PETER-ORDING	4	91	165	MOENCHNEVERSDORF	115	96	168	GARDING	2	90	161	SELENT	50	79	123	RENSBURG	8	103	166	SCHOENBERGERSTRAND	3	53	100	KROPP	15	112	172	EUTIN	49	73	116	TELLINGSTEDT	15	116	187	BORNHOEVED	40	79	130	ERDE	18	87	138	PREETZ	35	84	153	SATRUP	35	103	156	ELISENDORF	35	66	EGGEBEK (BW)	20	90	148	BOECKLUND	3	93	TREIA	7	91	144	SEEHOLZ	25	86	159	BUESUM (STADT)	7	94	154	NOTTFELD-KUHHOLZ	35	104	170	HELDORF	2	99	168	STOLTEBUELL	27	83	151	FRIEDRICHSKOOG	2	80	148	GLUECKSBURG-HOLNIS	10	73	126	BRUNSBUEITEL	2	71	131					BORDES HOLM	32	89	153																																																
GROSSENBRÖDE	3	40	89	BREDSTEDT	12	82	137	MARIENLEUCHE (BW)	10	58	149	NORDSTRAND-ENGLAND	5	59	116	LENSAHN	14	70	127	PELLWORM (LEUCHTFEUER)	1	79	152	HOHWACHT (KHST)	10	72	133	SANKT PETER-ORDING	4	91	165	MOENCHNEVERSDORF	115	96	168	GARDING	2	90	161	SELENT	50	79	123	RENSBURG	8	103	166	SCHOENBERGERSTRAND	3	53	100	KROPP	15	112	172	EUTIN	49	73	116	TELLINGSTEDT	15	116	187	BORNHOEVED	40	79	130	ERDE	18	87	138	PREETZ	35	84	153	SATRUP	35	103	156	ELISENDORF	35	66	EGGEBEK (BW)	20	90	148	BOECKLUND	3	93	TREIA	7	91	144	SEEHOLZ	25	86	159	BUESUM (STADT)	7	94	154	NOTTFELD-KUHHOLZ	35	104	170	HELDORF	2	99	168	STOLTEBUELL	27	83	151	FRIEDRICHSKOOG	2	80	148	GLUECKSBURG-HOLNIS	10	73	126	BRUNSBUEITEL	2	71	131					BORDES HOLM	32	89	153																																																										
MARIENLEUCHE (BW)	10	58	149	NORDSTRAND-ENGLAND	5	59	116	LENSAHN	14	70	127	PELLWORM (LEUCHTFEUER)	1	79	152	HOHWACHT (KHST)	10	72	133	SANKT PETER-ORDING	4	91	165	MOENCHNEVERSDORF	115	96	168	GARDING	2	90	161	SELENT	50	79	123	RENSBURG	8	103	166	SCHOENBERGERSTRAND	3	53	100	KROPP	15	112	172	EUTIN	49	73	116	TELLINGSTEDT	15	116	187	BORNHOEVED	40	79	130	ERDE	18	87	138	PREETZ	35	84	153	SATRUP	35	103	156	ELISENDORF	35	66	EGGEBEK (BW)	20	90	148	BOECKLUND	3	93	TREIA	7	91	144	SEEHOLZ	25	86	159	BUESUM (STADT)	7	94	154	NOTTFELD-KUHHOLZ	35	104	170	HELDORF	2	99	168	STOLTEBUELL	27	83	151	FRIEDRICHSKOOG	2	80	148	GLUECKSBURG-HOLNIS	10	73	126	BRUNSBUEITEL	2	71	131					BORDES HOLM	32	89	153																																																																		
LENSAHN	14	70	127	PELLWORM (LEUCHTFEUER)	1	79	152	HOHWACHT (KHST)	10	72	133	SANKT PETER-ORDING	4	91	165	MOENCHNEVERSDORF	115	96	168	GARDING	2	90	161	SELENT	50	79	123	RENSBURG	8	103	166	SCHOENBERGERSTRAND	3	53	100	KROPP	15	112	172	EUTIN	49	73	116	TELLINGSTEDT	15	116	187	BORNHOEVED	40	79	130	ERDE	18	87	138	PREETZ	35	84	153	SATRUP	35	103	156	ELISENDORF	35	66	EGGEBEK (BW)	20	90	148	BOECKLUND	3	93	TREIA	7	91	144	SEEHOLZ	25	86	159	BUESUM (STADT)	7	94	154	NOTTFELD-KUHHOLZ	35	104	170	HELDORF	2	99	168	STOLTEBUELL	27	83	151	FRIEDRICHSKOOG	2	80	148	GLUECKSBURG-HOLNIS	10	73	126	BRUNSBUEITEL	2	71	131					BORDES HOLM	32	89	153																																																																										
HOHWACHT (KHST)	10	72	133	SANKT PETER-ORDING	4	91	165	MOENCHNEVERSDORF	115	96	168	GARDING	2	90	161	SELENT	50	79	123	RENSBURG	8	103	166	SCHOENBERGERSTRAND	3	53	100	KROPP	15	112	172	EUTIN	49	73	116	TELLINGSTEDT	15	116	187	BORNHOEVED	40	79	130	ERDE	18	87	138	PREETZ	35	84	153	SATRUP	35	103	156	ELISENDORF	35	66	EGGEBEK (BW)	20	90	148	BOECKLUND	3	93	TREIA	7	91	144	SEEHOLZ	25	86	159	BUESUM (STADT)	7	94	154	NOTTFELD-KUHHOLZ	35	104	170	HELDORF	2	99	168	STOLTEBUELL	27	83	151	FRIEDRICHSKOOG	2	80	148	GLUECKSBURG-HOLNIS	10	73	126	BRUNSBUEITEL	2	71	131					BORDES HOLM	32	89	153																																																																																		
MOENCHNEVERSDORF	115	96	168	GARDING	2	90	161	SELENT	50	79	123	RENSBURG	8	103	166	SCHOENBERGERSTRAND	3	53	100	KROPP	15	112	172	EUTIN	49	73	116	TELLINGSTEDT	15	116	187	BORNHOEVED	40	79	130	ERDE	18	87	138	PREETZ	35	84	153	SATRUP	35	103	156	ELISENDORF	35	66	EGGEBEK (BW)	20	90	148	BOECKLUND	3	93	TREIA	7	91	144	SEEHOLZ	25	86	159	BUESUM (STADT)	7	94	154	NOTTFELD-KUHHOLZ	35	104	170	HELDORF	2	99	168	STOLTEBUELL	27	83	151	FRIEDRICHSKOOG	2	80	148	GLUECKSBURG-HOLNIS	10	73	126	BRUNSBUEITEL	2	71	131					BORDES HOLM	32	89	153																																																																																										
SELENT	50	79	123	RENSBURG	8	103	166	SCHOENBERGERSTRAND	3	53	100	KROPP	15	112	172	EUTIN	49	73	116	TELLINGSTEDT	15	116	187	BORNHOEVED	40	79	130	ERDE	18	87	138	PREETZ	35	84	153	SATRUP	35	103	156	ELISENDORF	35	66	EGGEBEK (BW)	20	90	148	BOECKLUND	3	93	TREIA	7	91	144	SEEHOLZ	25	86	159	BUESUM (STADT)	7	94	154	NOTTFELD-KUHHOLZ	35	104	170	HELDORF	2	99	168	STOLTEBUELL	27	83	151	FRIEDRICHSKOOG	2	80	148	GLUECKSBURG-HOLNIS	10	73	126	BRUNSBUEITEL	2	71	131					BORDES HOLM	32	89	153																																																																																																		
SCHOENBERGERSTRAND	3	53	100	KROPP	15	112	172	EUTIN	49	73	116	TELLINGSTEDT	15	116	187	BORNHOEVED	40	79	130	ERDE	18	87	138	PREETZ	35	84	153	SATRUP	35	103	156	ELISENDORF	35	66	EGGEBEK (BW)	20	90	148	BOECKLUND	3	93	TREIA	7	91	144	SEEHOLZ	25	86	159	BUESUM (STADT)	7	94	154	NOTTFELD-KUHHOLZ	35	104	170	HELDORF	2	99	168	STOLTEBUELL	27	83	151	FRIEDRICHSKOOG	2	80	148	GLUECKSBURG-HOLNIS	10	73	126	BRUNSBUEITEL	2	71	131					BORDES HOLM	32	89	153																																																																																																										
EUTIN	49	73	116	TELLINGSTEDT	15	116	187	BORNHOEVED	40	79	130	ERDE	18	87	138	PREETZ	35	84	153	SATRUP	35	103	156	ELISENDORF	35	66	EGGEBEK (BW)	20	90	148	BOECKLUND	3	93	TREIA	7	91	144	SEEHOLZ	25	86	159	BUESUM (STADT)	7	94	154	NOTTFELD-KUHHOLZ	35	104	170	HELDORF	2	99	168	STOLTEBUELL	27	83	151	FRIEDRICHSKOOG	2	80	148	GLUECKSBURG-HOLNIS	10	73	126	BRUNSBUEITEL	2	71	131					BORDES HOLM	32	89	153																																																																																																																		
BORNHOEVED	40	79	130	ERDE	18	87	138	PREETZ	35	84	153	SATRUP	35	103	156	ELISENDORF	35	66	EGGEBEK (BW)	20	90	148	BOECKLUND	3	93	TREIA	7	91	144	SEEHOLZ	25	86	159	BUESUM (STADT)	7	94	154	NOTTFELD-KUHHOLZ	35	104	170	HELDORF	2	99	168	STOLTEBUELL	27	83	151	FRIEDRICHSKOOG	2	80	148	GLUECKSBURG-HOLNIS	10	73	126	BRUNSBUEITEL	2	71	131					BORDES HOLM	32	89	153																																																																																																																										
PREETZ	35	84	153	SATRUP	35	103	156	ELISENDORF	35	66	EGGEBEK (BW)	20	90	148	BOECKLUND	3	93	TREIA	7	91	144	SEEHOLZ	25	86	159	BUESUM (STADT)	7	94	154	NOTTFELD-KUHHOLZ	35	104	170	HELDORF	2	99	168	STOLTEBUELL	27	83	151	FRIEDRICHSKOOG	2	80	148	GLUECKSBURG-HOLNIS	10	73	126	BRUNSBUEITEL	2	71	131					BORDES HOLM	32	89	153																																																																																																																																		
ELISENDORF	35	66	EGGEBEK (BW)	20	90	148	BOECKLUND	3	93	TREIA	7	91	144	SEEHOLZ	25	86	159	BUESUM (STADT)	7	94	154	NOTTFELD-KUHHOLZ	35	104	170	HELDORF	2	99	168	STOLTEBUELL	27	83	151	FRIEDRICHSKOOG	2	80	148	GLUECKSBURG-HOLNIS	10	73	126	BRUNSBUEITEL	2	71	131					BORDES HOLM	32	89	153																																																																																																																																										
BOECKLUND	3	93	TREIA	7	91	144	SEEHOLZ	25	86	159	BUESUM (STADT)	7	94	154	NOTTFELD-KUHHOLZ	35	104	170	HELDORF	2	99	168	STOLTEBUELL	27	83	151	FRIEDRICHSKOOG	2	80	148	GLUECKSBURG-HOLNIS	10	73	126	BRUNSBUEITEL	2	71	131					BORDES HOLM	32	89	153																																																																																																																																																	
SEEHOLZ	25	86	159	BUESUM (STADT)	7	94	154	NOTTFELD-KUHHOLZ	35	104	170	HELDORF	2	99	168	STOLTEBUELL	27	83	151	FRIEDRICHSKOOG	2	80	148	GLUECKSBURG-HOLNIS	10	73	126	BRUNSBUEITEL	2	71	131					BORDES HOLM	32	89	153																																																																																																																																																								
NOTTFELD-KUHHOLZ	35	104	170	HELDORF	2	99	168	STOLTEBUELL	27	83	151	FRIEDRICHSKOOG	2	80	148	GLUECKSBURG-HOLNIS	10	73	126	BRUNSBUEITEL	2	71	131					BORDES HOLM	32	89	153																																																																																																																																																																
STOLTEBUELL	27	83	151	FRIEDRICHSKOOG	2	80	148	GLUECKSBURG-HOLNIS	10	73	126	BRUNSBUEITEL	2	71	131					BORDES HOLM	32	89	153																																																																																																																																																																								
GLUECKSBURG-HOLNIS	10	73	126	BRUNSBUEITEL	2	71	131					BORDES HOLM	32	89	153																																																																																																																																																																																
				BORDES HOLM	32	89	153																																																																																																																																																																																								

*) Zeitraum 1931-1960

BEILAGE zum WITTERUNGSBERICHT Monat DEZEMBER 1980

Wetteramtsbereich S T U T T G A R T

Bibliothek
des
Deutschen Wetteramts
Offenbach/M.

NIEDERSCHLAGSHOEHE IN MM

02720 STUTT GART (WA) DEZEMBER 1980

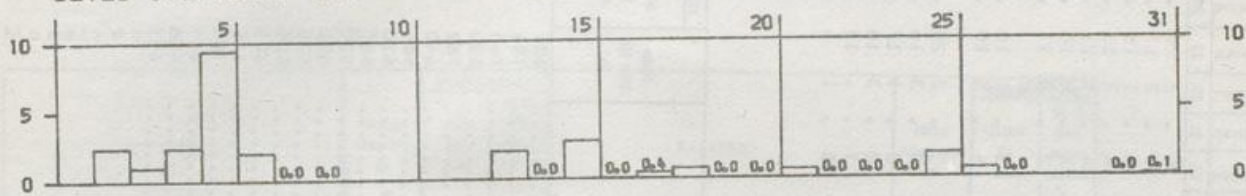

SONNENSCHINDAUER IN STUNDEN

02720 STUTT GART (WA) DEZEMBER 1980

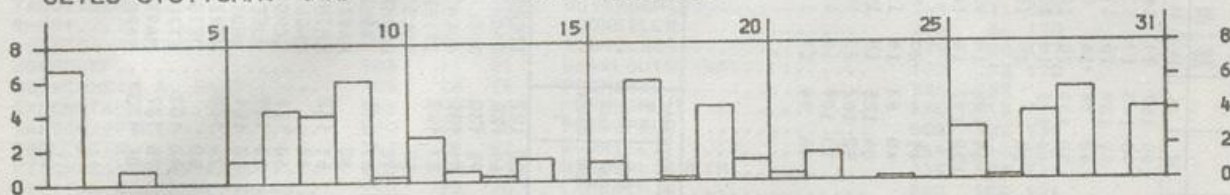

LUFTTEMPERATUR IN GRAD C MAXIMUM, MINIMUM (x) UND MITTEL (o)

02720 STUTT GART (WA) DEZEMBER 1980

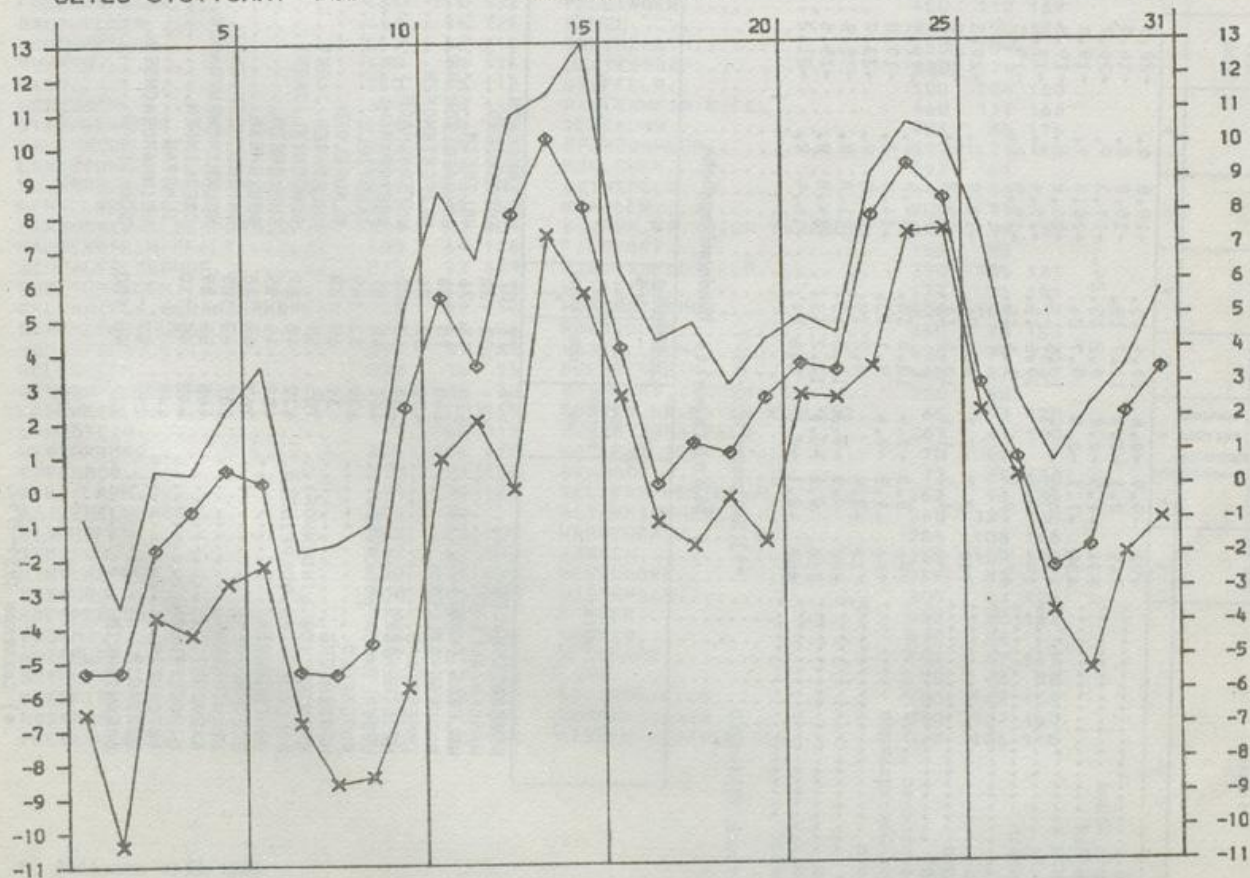

12.02.81



BEILAGE zum WITTERUNGSBERICHT

Monat Dezember 1980

Wetteramtsbereich TRIER

Monatswerte Niederschlagshöhe

Station	Höhe über NN m	Niederschlag		Station	Höhe über NN m	Niederschlag	
		Höhe in mm	in % des normalen			Höhe in mm	in % des normalen
HIRSCHTHAL.....	230	89		HOEHEISCHWEILER.....	375	87	118
KAPSWEYER.....	150	67	131	EPPENBRUNN.....	300	82	122
MAXIMILIANSAU.....	102	68	133	BLIESKASTEL.....	250	66	80
KANDEL.....	126	69	144	GERSHEIM.....	240	92	126
RUELZHEIM.....	110	58	123	KLEINBLITTERSDORF.....	202	75	96
ANNWEILER.....	200	74	117	SPIESERMUEHLE.....	240	90	102
TAUBENSUHL.....	513	120	148	QUIERSCHIED.....	241	114	127
RHODT.....	318	76	129	LUDWEILER.....	245	84	120
LUDWIGSHAFEN-OGGERSHEIM.....	95	28	76	RIEGELSBURG.....	275	88	117
HOCHDORF.....	108	31	91	SAARLOUIS (NST).....	177	83	120
WEISENHEIM A. SAND.....	105	26	74	PRIMSTAL.....	335	133	
GRUENSTADT.....	168	36	92	HERMESKEIL.....	530	113	116
RAMSEN/PFALZ.....	270	63	126	REINSFELD.....	505	130	135
GOELLHEIM.....	243	39	87	WADRILL.....	354	153	158
KIRCHHEIMBOLANDEN.....	230	39	81	NIEDERLOSHEIM.....	275	108	121
STETTEN.KR.DONNERSBERG.....	245	30	70	LIMBACH.....	280	104	124
DANNENFELS.....	365	58		HOECHSTEN.....	420	80	101
HOCHBORN-BLOEDESHEIM.....	275	32	91	ILLINGEN.....	307	112	137
METTENHEIM.....	91	26	72	DUEPPENWEILER.....	255	119	145
OPPENHEIM.....	85	28	74	NIEDALTDORF.....	195	98	132
WOERSTADT.....	215	40	103	ORSCHOLZ.....	392	95	127
INGELHEIM.....	108	34		SAARBURG.....	180	75	114
TUERKISMUEHLE.....	374	133		KONZ.....	182	67	114
FREISEN/SAAR.....	465	115	132	PELLINGEN.....	450	110	169
BAUMHOLDER.....	468	94	125	NEWEL.....	365	90	138
BRUCHWEILER.....	550	86	116	GREIMERATH.....	450	104	
SOHREN.....	430	79	125	MERTESDORF.....	280	74	
KIRN.....	250	63	119	STEFFELN.....	500	128	160
SEESBACH.....	394	56	114	HILLESHEIM/EIFEL.....	460	111	168
STAUDERNHEIM.....	141	40	85	DENSBORN.....	308	86	115
BRUCHMUEHLBACH.....	235	59	84	SPANGDAHLEM.....	327	71	116
LANDSTUHL.....	355	66	108	MUELCHEN.....	293	81	
KAISERSLAUTERN-DANSENBG.....	380	68	105	SEINSFELD.....	447	92	
SCHALLODENBACH.....	317	85	139	KLAUSEN.....	205	71	
ENKENBACH-ALSENBORN.....	325	57	104	BEUREN.KR.TRIER-SAARBURG.....	505	99	139
FALKENSTEIN/PFALZ.....	400	64	128	PIESPORT.....	155	93	
SCHMALFELDERHOF.....	315	53	129	NIEDERSTADTFELD.....	390	105	131
RHEINBOELLEN.....	395	74	142	WITTLICH.....	177	96	181
ELLERN(FOR.SCHANZERKOPF).....	487	79	113	HOECHSTBERG.....	520	109	
STROMBERG/HUNSRUECK.....	300	48	86	MOERSDORF.....	340	78	153
MOERSFELD.....	294	37	82	KASTELLAUN.....	425	74	125
WOLFSHEIM.....	222	36	95	DUENGENHEIM.....	465	87	147
BINGEN-BUEDESHEIM.....	82	36	82	BROHL,KR.COCHER-ZELL.....	250	56	
OBERWESEL.....	110	51	111	BURGEN,KR.MAYEN-KOBLENZ.....	85	53	120
LAHNSTEIN.....	71	52	118	MUENSTERMAIFELD.....	267	41	100
WESTERBURG.....	355	146	170	KOBLENZ (WST).....	70	42	
EPPENROD.....	310	91	138	BENDORF.....	73	60	130
DIEZ/LAHN.....	140	70	132	SELTERS/WESTERWALD.....	262	96	135
KATZENELNBOKEN.....	305	50		ALTENKIRCHEN.....	260	127	169
SINGHOFEN.....	280	53	100	HARSCHBACH.....	284	108	146
TEMMELS.....	142	67	103	ASBACH.....	265	105	144
WINTERSPELT.....	500	128	173	RENGSDORF.....	285	87	
DASBURG.....	300	104	144	WASSENACH.....	305	61	136
KOERPERICH-OBERSGEGEN.....	270	90		BORLER.....	440	78	132
PRUEM.....	465	117	154	RODDER.....	520	76	
ARZFELD.....	497	107	139	ALTENAHR.....	195	69	147
BITBURG.....	285	79	122	LINZ.....	70	48	98
OBERKIRCHEN.....	345	93	122	KIRCHEN/SIEG.....	300	147	156
HOECHEN.....	430	98	136	GEBHARDSHAIN.....	380	133	160
ZWEIBRUECKEN.....	330	80	103	WISSEN-HONIGSESSEN.....	320	126	145

*) Zeitraum 1931-1960

Table with columns: Station, Höhe über NN, Abweichung vom Normalwert, Lufttemperatur in °C (Datum, tiefste, höchste), Niederschlag in % (Höhe, in %), Schneefall, Wind, etc.

*) Zeitraum 1931-1960

**) Zeitraum 1951-1960

Tägliche Niederschlagshöhen (mm) - von 7 Uhr mittl. Ortzeit der angegebenen Tage bis 7 Uhr des Folgetages -

Table showing daily precipitation (mm) for various stations from Dec 1 to Dec 31, 1960.

Tageswerte der Lufttemperatur (Zehntel °C)

Table showing daily average air temperature (tenths of °C) for various stations from Dec 1 to Dec 31, 1960.

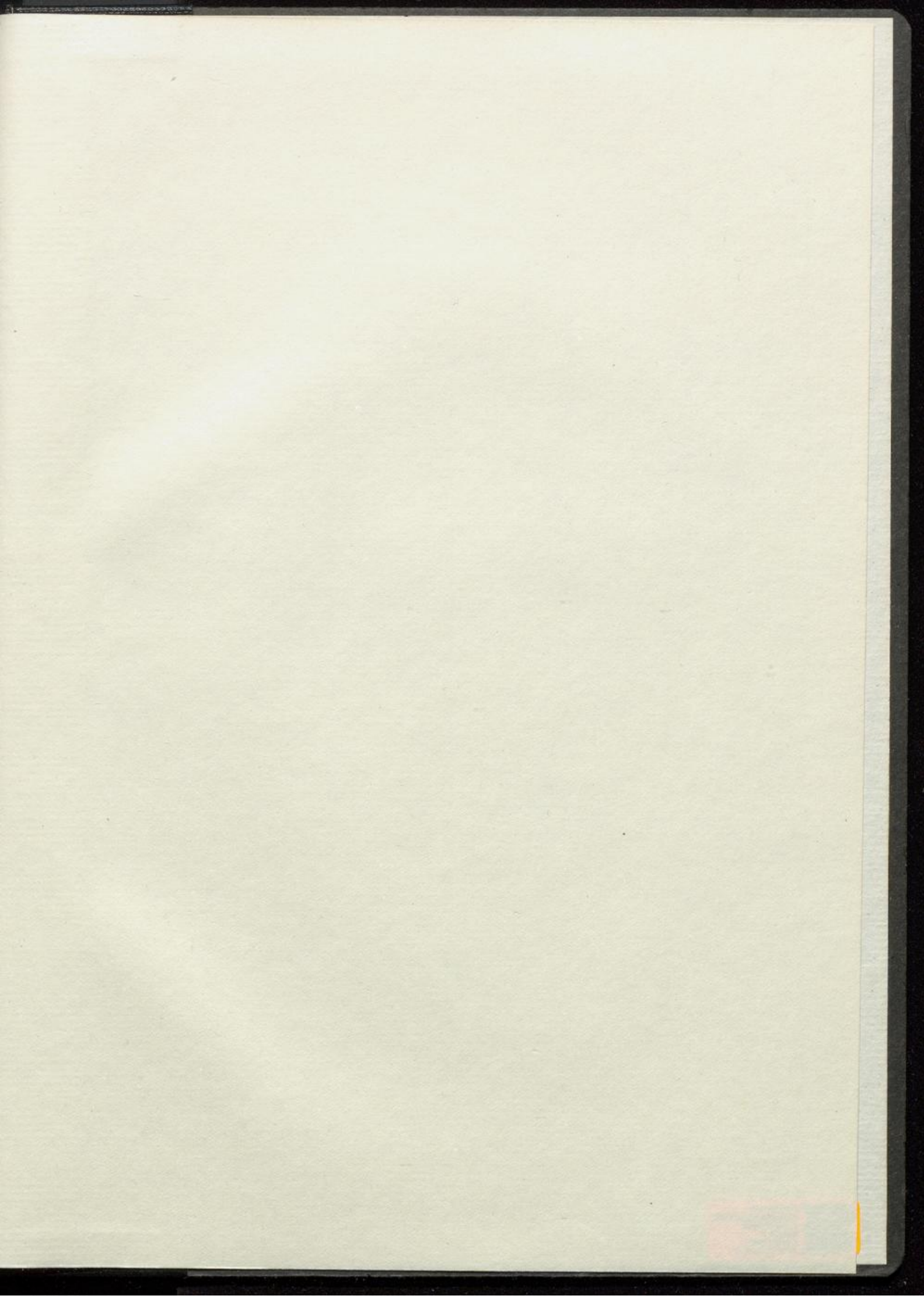

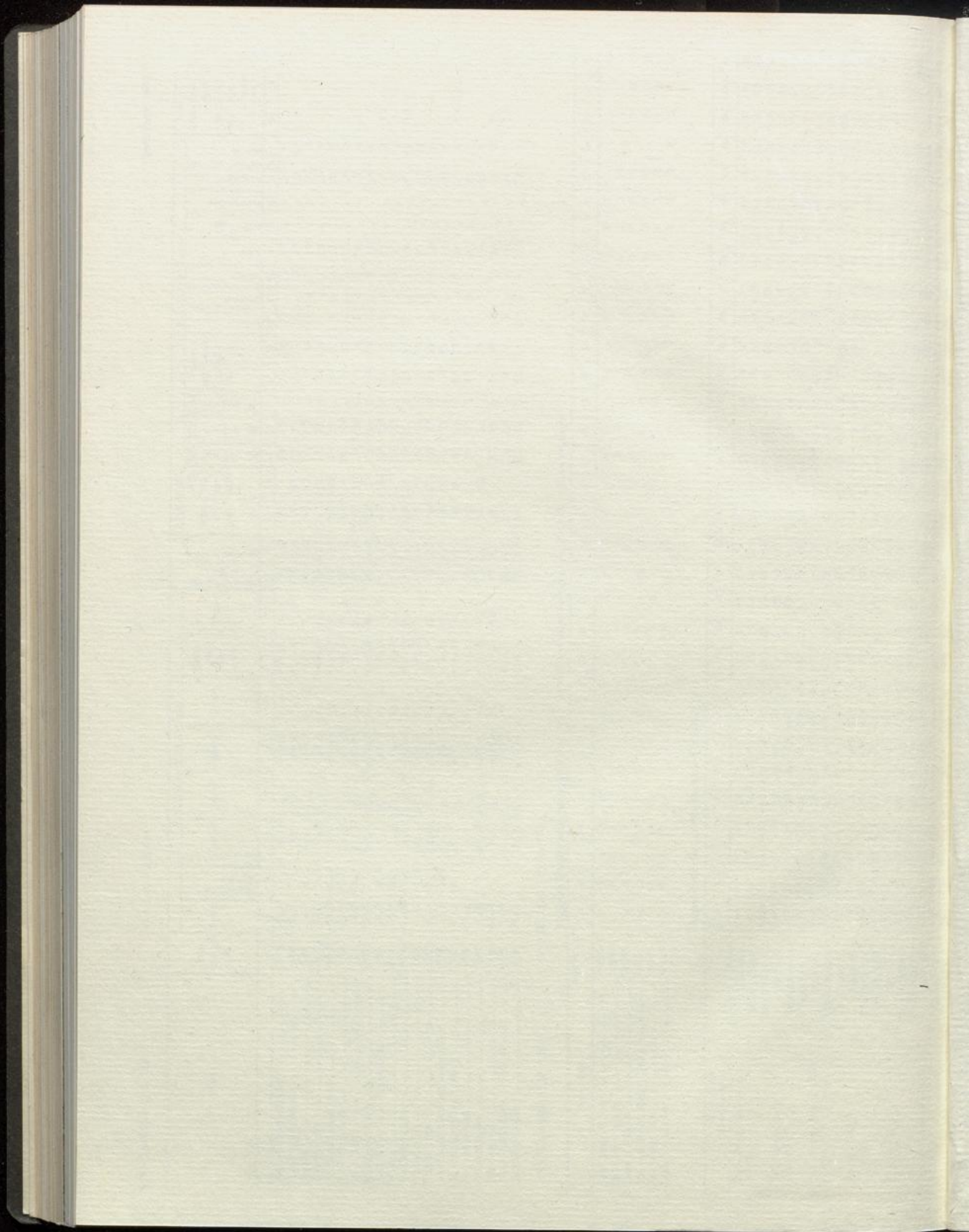

1185

