

D 6171 E X

1

BEILAGE zum WITTERUNGSBERICHT Monat JULI 1982  
Wetteramtsbereich BREMEN

NIEDERSCHLAGSHÖHE IN MM

01474 BREMEN-FLUGHAFEN JULI 1982

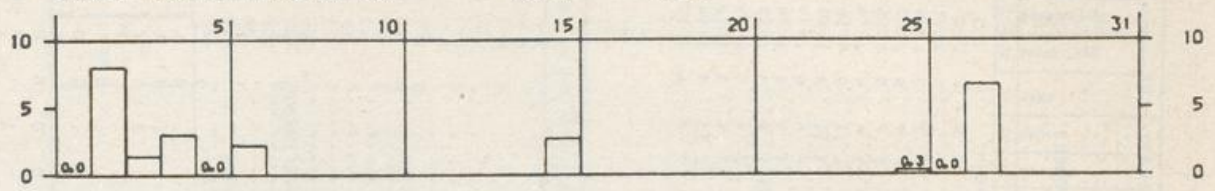

SÖNNENSCHEINDAUER IN STUNDEN

01474 BREMEN-FLUGHAFEN JULI 1982

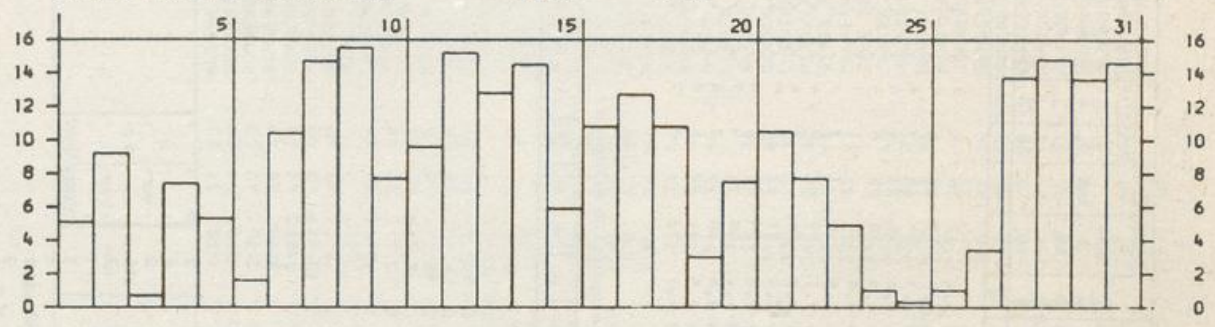

LUFTTEMPERATUR IN GRAD C MAXIMUM, MINIMUM (x) UND MITTEL (o)

01474 BREMEN-FLUGHAFEN JULI 1982

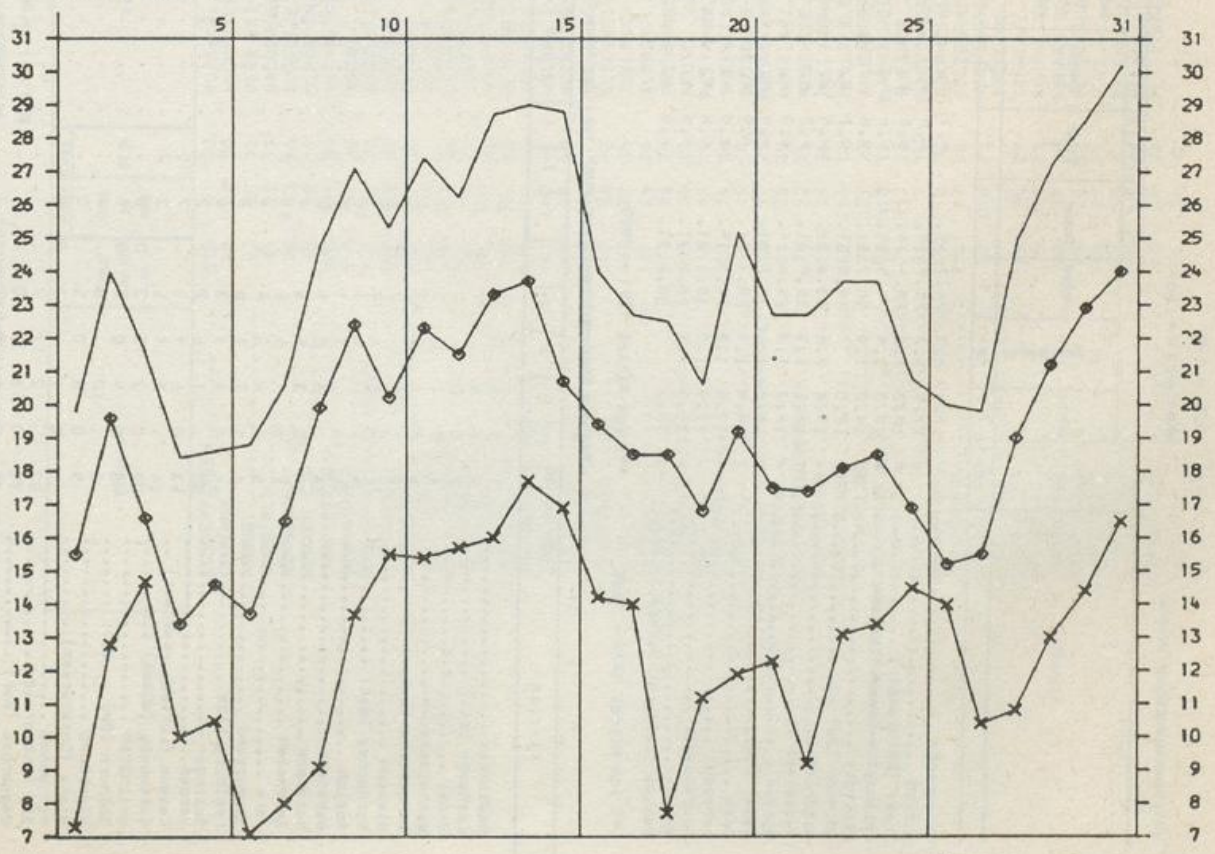

T 1110



Station	Niederschlag		Höhe über NN m	Station	Höhe über NN m	Niederschlag		Station	Höhe über NN m	Niederschlag	
	Höhe in mm	In %				Höhe in mm	In %			Höhe in mm	In %
SCHOEPFINGEN	110	11	12	BURBACH	450	31	32	ALTENA I.W.	196	27	30
OCHTRUP	58	22	25	NEUNKIRCHEN-KR.SIEGEN	270	51	59	MEINERZHAGEN (NST)	398	41	36
AHAUS	52	20	22	BERG BEI HENNEF	175	42	50	RUMMENHÖHL	205	34	34
COESFELD	84	12	13	WALDRÖDEL	295	38	40	SCHWENKE	406	27	24
RINGENBERG	20	12	15	BRÖLECK	139	44	49	SPROCKHOEVEL-HASSLINGSH.	270	35	36
BORKEN I.W.	48	10	11	SLEGBURG	63	40	50	PLESSEN	289	51	51
ERNOTBRUECK	500	31	31	HUENGRINGHAUSEN	375	65	60	WITZEN-GEDERN	117	30	24
GIRKHAUSEN	510	43	46	WIEHL	215			LANGENBERG	64	20	24
BERLEBURG-BAD (KHST)	445	22	26	ENGELSKIRCHEN	140	36	36	LANGENBERG	113	34	35
ZUESCHEN	514	23	24	BRUEHL	61	37	54	HENKICHENBURG	60	15	17
MEDEBACH	405	17	25	REFRATH	67	46	53	GELSENKIRCHEN-BUER.	93	28	33
KUESTELBERG	666	27	26	PULHEIM	56	49	77	BOCHUM	77		
HELMINGHAUSEN	377	21	26	LEVERKUSEN	44	36	53	MOERS	26	42	59
HOHENKPEL	243	32	42	BEVERTALSPERRE	298	35	31	MEHRUM	24	18	23
BEVERUNGEN	101	27	30	HUPPERTAL-HERBRINGHAUSEN	275			NIEDERALME	307	25	26
DRIBURG-BAD	243	56	53	REMSCHIED (ESCHBACHTAL)	208	33	33	FUERSTENBERG	340	20	21
VOERDEN-KR.HOEXTER	228	59	65	SOLLINGEN	209			WEWELSBURG	215	32	35
BRAKEL	143	40	47	OSENAU	81	33	38	LICHTENAU-KR.PADERBORN	300	45	
VELDROM	340	71	58	MUENSTEREIFEL-BAD	385	23	39	BLANKENRODE	375	55	59
SCHIEDER-KAMERUN	220	72		RHEINBACH	180	43	70	SALTZKOTTEN	95	31	37
MEIERBERG	250	38	43	BLIESHEIM	106	50	75	LIPSTADT	75	36	42
LAGE	103	32	38	ZUELSPICH	170	62	105	DELBRUECK	94	32	38
LEMGO	138	24	26	ELSDORF	85	54	81	WADERSLOH	92	23	29
HERFORD	77	25	29	FRIMMERSDORF	71	33	53	SOEST	110	32	39
BIELEFELD (STADTGAERTN.)	108	26	27	NEUSS	39	33	49	RHYERN	96	22	26
ENGER	118	12	14	METTMAHN	156	39	40	KAMEN	62	18	21
OEYNHAUSEN-BAD	63	15	16	DUESSELDORF (FLUGWEG)	37	20		LUENEN	52		
LAHDE	40	16	19	BRUNSKAPEL	28	26	38	HALTROP	74	21	
WASSERSTRASSE (WEHR-SCHL)	34	17	21	NUTTLAR	413	19	20	SENDEN-KR.COESFELD	58	10	11
LUEBBECKE	55	26	30	MESCHDE	330	21	22	LUEDINGHAUSEN	58	24	29
RHEDA-WIEDENBRUECK	74	22	25	SELINGHAUSEN	345	26	30	NORDKIRCHEN	61	22	28
SENNESTADT	127	34	36	HELLEFELD	424	13	14	GROSS REKEN	60	18	19
HARSEWINKEL	65	14	16	ALLENDORF I.W.	351	35	37	HALTERN	40	19	22
OSTENFELDE	78	21	23	LANGSCHEID	310			ERLE BEI RAESFELD	66	11	12
WARENDORF	53	10	11	RUETHEN	330	30	31	XANTEN	20		
VERSHOLD	71	17	18	HIRSCHBERG BEI WARSTEIN	410	44	46	HALVERN	20		
TELGTE	55	9	10	KOEHNETALSBERGE	330			HAVERT	46		
NEUBECKUM	105	18	20	HOLZEN-MOERINGEN	344	25	26	MONSCHAU	46		
ALTENBERG	110	17	20	HEPPINGEN	350	27	26	UDENBRETH	509	75	71
KATTENVENNE	55	14	15	ISERLOHN	220	36	41	GEMUEND-MALSSENDEN	650	53	56
LADBERGEN-OVERBECK	51	25	29	SCHWIERTE	180	25	29	SCHVENHUEETE	370	51	77
EMSDETTEN	70	20	23	SCHWALLENBERG-FLECKENBG.	364	13	14	ERKELENZ	182	59	82
HESTERKAPPEL	68	17	18	LENNESTADT-ALTENHUNDEN	300	25	27	HERZOGENRATH	99	55	72
IBBENBUEREN	45	23	23	ROEMERSHAGEN	416	27	27	HEINSBERG-SCHLEIDEN	163	41	59
HOERSTEL	340	29	35	OLPE	305			BRUEGGEN	57	48	
LAASPHE	510	59	77	ATTENDORN	307	30	35	ALDEKERK	58	42	54
KRONENBURG	400	63	98	HERSCHEID	412			KAPELLEN	23	22	29
AHRHUEETE	90	44	64	PLETTENBERG	272	40	42	HEETZE-HEES	28	19	27
HONNEF-BAD	305	36	42								
EICHEN											

\* ) von Mittel 1931 - 1960

Station	1	2	3	4	5	6	7	8	9	10	11	12	13	14	15	16	17	18	19	20	21	22	23	24	25	26	27	28	29	30	31	Monat	
Gronau	0	1	20	1	0	0	0	0	0	0	0	0	0	0	2	0	0	0	0	0	0	0	0	0	1	0	1	0	0	0	0	0	27
Kehler Asten (Wet)	0	1	30	0	0	0	0	0	0	0	0	0	0	0	18	0	0	0	0	0	0	0	0	0	0	0	0	0	0	0	0	56	
Bad Driburg	0	1	22	1	0	0	0	0	0	0	0	0	0	0	14	1	0	0	0	0	0	0	0	0	0	0	0	0	0	0	0	45	
Höxter	0	2	6	0	0	4	0	0	0	0	0	0	0	0	0	0	0	0	0	0	0	0	0	0	0	0	0	0	0	0	0	12	
Minden-Mehlen	0	12	5	2	0	7	0	0	0	0	0	0	0	0	2	2	0	0	0	0	0	0	0	0	0	0	0	0	0	0	0	33	
Rahden	0	12	5	2	0	7	0	0	0	0	0	0	0	0	7	0	0	0	0	0	0	0	0	0	0	0	0	0	0	0	0	36	
Augustdorf	0	1	15	0	0	0	0	0	0	0	0	0	0	0	2	0	0	0	0	0	0	0	0	0	0	0	0	0	0	0	0	19	
Güterloh (KHST)	0	2	8	0	0	0	0	0	0	0	0	0	0	0	2	0	0	0	0	0	0	0	0	0	0	0	0	0	0	0	0	13	
Drensteinfurt	0	4	7	0	0	0	0	0	0	0	0	0	0	0	1	0	0	0	0	0	0	0	0	0	0	0	0	0	0	0	0	13	
Tecklenburg	0	0	0	0	0	0	0	0	0	0	0	0	0	0	0	0	0	0	0	0	0	0	0	0	0	0	0	0	0	0	0	0	0
Bonn-Friedorf	0	0	0	0	0	0	0	0	0	0	0	0	0	0	0	0	0	0	0	0	0	0	0	0	0	0	0	0	0	0	0	0	0
Lehnhof bei Netphen	0	0	0	0	0	0	0	0	0	0	0	0	0	0	0	0	0	0	0	0	0	0	0	0	0	0	0	0	0	0	0	0	0
Gummersbach	0	1	20	0	0	0	0	0	0	0	0	0	0	0	0	0	0	0	0	0	0	0	0	0	0	0	0	0	0	0	0	0	0
Kürten	0	1	33	0	0	0	0	0	0	0	0	0	0	0	0	0	0	0	0	0	0	0	0	0	0	0	0	0	0	0	0	0	0
Düseeldorf (Südfriedhof)	0	4	11	0	0	0	0	0	0	0	0	0	0	0	2	1	0	0	0	0	0	0	0	0	0	0	0	0	0	0	0	0	0
Celone	0	2	9	0	0	0	0	0	0	0	0	0	0	0	0	0	0	0	0	0	0	0	0	0	0	0	0	0	0	0	0	0	0
Stilon	0	2	16	2	0	0	0	0	0	0	0	0	0	0	0	0	0	0	0	0	0	0	0	0	0	0	0	0	0	0	0	0	0
Fröndenberg	4	3	28	2	0	0	0	0	0	0	0	0	0	0	2	0	0	0	0	0	0	0	0	0	0	0	0	0	0	0	0	0	0
Rhein Wasser Turm	0	3	13	0	0	0	0	0	0	0	0	0	0	0	0	0	0	0	0	0	0	0	0	0	0	0	0	0	0	0	0	0	0
Kirchhunden-Kohlhagen-Wiese	0	3	12	0	0	0	0	0	0	0	0	0	0	0	0	0	0	0	0	0	0	0	0	0	0	0	0	0	0	0	0	0	0
Ennepetalpersse	0	3	25	1	0	0	0	0	0	0	0	0	0	0	5	0	0	0	0	0	0	0	0	0	0	0	0	0	0	0	0	0	0
Dortmund (KHST)	0	3	18	1	0	0	0	0	0	0	0	0	0	0	1	0	0	0	0	0	0	0	0	0	0	0	0	0	0	0	0	0	0
Harten	1	9	5	0	0	0	0	0	0	0	0	0	0	0	0	0	0	0	0	0	0	0	0	0	0	0	0	0	0	0	0	0	0
Duisburg-Leer	1	18	5	0	0	0	0	0	0	0	0	0	0	0	0	0	0	0	0	0	0	0	0	0	0	0	0	0	0	0	0	0	0
Hervest-Doreten	3	18	5	0	0	0	0	0	0	0	0	0	0	0	0	0	0	0	0	0	0	0	0	0	0	0	0	0	0	0	0	0	0
Wesel	1	5	6	0	0	0	0	0	0	0	0	0	0	0	0	0	0	0	0	0	0	0	0	0	0	0	0	0	0	0	0	0	0
Roetgen (Filterwerk)	1	5	6	0	0	0	0	0	0	0	0	0	0	0	0	0	0	0	0	0	0	0	0	0	0	0	0	0	0	0	0	0	0
Julich	0	6	5	2	0	0	0	0	0	0	0	0	0	0	0	0	0	0	0	0	0	0	0	0	0	0	0	0	0	0	0	0	0
Walbeck bei Geldern	4	6	2	0	0	0	0	0	0	0	0	0	0	0	0	0	0	0	0	0	0	0	0	0	0	0	0	0	0	0	0	0	0
Münchengladbach	1	5	2	0	0	0	0	0	0	0	0	0	0	0	0	0	0	0	0	0	0	0	0	0	0	0	0	0	0	0	0	0	0

Tageswerte der Lufttemperatur (Zehntel °C)

Station (Höhe über NN in m)	1	2	3	4	5	6	7	8	9	10	11	12	13	14	15	16	17	18	19	20	21	22	23	24	25	26	27	28	29	30	31	
Aachen (Wet)	Mittel	156	231	164	146	164	178	184	212	263	197	234	234	241	228	212	188	178	184	182	209	202	168	173	168	148	149	144	153	200	214	194
	Höchstwert	175	279	238	181	204	210	237	269	327	266	288	292	293	307	271	223	228	226	226	265	241	206	204	185	166	188	180	203	250	259	245
	Tiefstwert	112	160	141	109	112	147	151	145	155	170	152	175	165	144	179	169	136	124	128	141	167	134	141	156	136	132	98	114	135	161	170
Bad Salzfluren (Wet)	Mittel	158	205	176	155	154	163	158	190	230	213	220	222	234	246	213	210	184	177	184	207	197	175	192	190	174	159	157	184	206	229	245
	Höchstwert	207	253	222	190	197	204	215	247	282	255	280	270	286	298	295	252	230	230	225	255	261	224	246	244	203	192	207	239	267	276	300
	Tiefstwert	97	145	153	125	122	100	131	100	124	186	171	146	164	171	195	158	150	116	134	139	152	116	131	152	153	148	126	172	142	137	184
Eaasen-Bredeneey (Wet)	Mittel	156	218	165	144	160	174	177	210	252	200	234	232	246	232	219	198	186	191	182	216	204	185	188	180	157	155	144	172	215	238	221
	Höchstwert	186	267	227	180	194	207	218	265	305	247	282	283	286	301	275	235	226	234	222	261	254	217	224	209	181	186	191	218	271	285	292
	Tiefstwert	108	148	145	114	113	137	146	138	170	184	160	171	175	195	182	161	144	130	139	140	162	132	150	151	139	145	122	126	146	177	189
Kehler Asten (Wet)	Mittel	110	162	146	93	96	125	120	161	193	169	184	187	194	201	192	158	130	128	138	172	168	122	138	144	117	103	100	140	165	187	181
	Höchstwert	151	206	206	140	140	167	167	222	244	221	236	233	243	243	245	207	170	177	182	228	236	173	162	173	160	124	142	176	211	234	246
	Tiefstwert	67	92	125	68	64	89	98	80	126	150	146	149	149	148	166	120	115	103	103	119	147	97	94	126	107	91	75	83	126	134	142
Lüdenscheid	Mittel	136	198	157	130	134	154	160	191	235	198	221	220	230	236	207	188	168	174	174	194	189	148	168	157	146	136	136	142	200	223	205
	Höchstwert	168	246	224	164	167	185	197	252	284	245	275	273	268	266	264	224	207	217	206	245	240	198	192	184	163	154	153	177	250	262	267
	Tiefstwert	93	128	133	101	97	125	131	134	169	173	157	168	176	195	191	155	138	117	126	130	160	121	127	143	131	125	104	108	140	157	180
Sietig	Mittel	138	202	168	120	138	159	159	182	232	181	211	212	212	210	197	180	162	166	169	185	173	136	144	152	130	131	110	126	166	190	170
	Höchstwert	175	260	235	182	192	200	220	252	300	255	275	270	280	293	255	235	215	223	212	245	220	165	190	175	155	166	145	168	235	245	220
	Tiefstwert	70	128	125	85	80	110	122	100	115	145	125	140	135	148	165	135	100	90	100	105	135	115	115	105	120	90	70	75	115	140	135





Station	Niederschlag		Station	Niederschlag		Station	Niederschlag	
	Höhe über NN m	Höhe in mm		Höhe über NN m	Höhe in mm		Höhe über NN m	Höhe in mm
KALKOFEN.....	635	127	EICHSTETTEN.....	200	133	KRONAU.....	106	106
BODMAN.....	415	121	WEISWEIL.....	168	100	REILINGEN.....	103	94
STETTEN, KR. KONSTANZ.....	715	211	RUST.....	165	129	HORRENBERG.....	156	102
GOTTMADINGEN.....	430	128	OTTENHEIM.....	153	102	WIESLOCH.....	140	84
LOEFFINGEN.....	830	147	ALLENHEIM.....	148	86	SCHWETZINGEN.....	100	74
EBERFINGEN.....	430	149	SCHILTACH.....	337		SCHWENNINGEN/NECKAR.....	710	156
GRIESEN.....	390	119	SCHRAMBERG.....	502		MARIAZELL.....	715	100
BLUMBERG.....	707	231	RIPPOLDSAU-BAD.....	560		SPAICHINGEN.....	662	112
GRAFENHAUSEN/HOCHSCHW.....	958	134	HASLACH IM KINZIGTAL.....	225		OBERNDORF/NECKAR.....	516	150
BIRKENDORF.....	755	144	OBERRHARERSBACH.....	313		ORNSTETTEN.....	680	107
BANNHOLZ.....	725	149	NORDRACH.....	285		AACH, KR. FREUDENSTADT.....	600	81
BERNAU-GOLDBACH.....	925	133	SCHNEIGHAUSEN.....	430		FLUORN.....	665	116
HOLPADINGEN.....	888	217	SEELBACH.....	248		HORB-BETRA.....	539	92
SEGETEN.....	879	190	KEHL.....	135		KALTENBRONN.....	858	121
TODTHOOS.....	800		LEGELSHURST.....	140		SEEWALD-BESENFELD.....	804	99
SCHOENAU/SCHW.....	540	149	DURBACH-EBERSWEIER.....	170		IGELSBERG.....	735	73
UNTERMULTEN.....	1018	217	OPPENAU.....	307		SIMMERSFELD.....	720	75
SCHWEIGHATT.....	723	192	OBERSKIRCH.....	190		MART.....	593	75
SUERCHAU.....	710	194	ACHERN.....	138		HAITERBACH.....	528	123
SALLNECK.....	610	178	LEIBERSTUNG.....	129		ALTHENGSTETT-OTTENBRONN.....	532	69
LOERRACH.....	290	153	KNIEBIS.....	875		OBERREICHENBACH.....	635	86
KANDERN.....	365	212	SCHOENEGRUEND.....	559		LIEBENZELL-BAD.....	322	71
KLEINKENS.....	235	142	HERRNWEIES.....	758		TIEFENBRONN.....	428	59
HARTHEIM.....	205	143	LANGENBRAND.....	220		MUEHLACKER.....	288	85
NEUENBURG.....	230	130	GAGGENAU.....	180		WINSHEIM.....	431	90
HEITERSHEIM.....	245	179	RASTATT.....	117		WILHELMSFELD.....	350	66
MUENSTERTAL.....	437	214	SCHIELBERG.....	417		SINSHEIM.....	195	110
BREISACH.....	192	114	VOELKERSBACH.....	430		NECKARBISSHOFSCHEIM.....	204	148
OBERRRECHTAL.....	461	113	EITTLINGEN.....	135		SPECHBACH.....	185	73
OBERSIMONSHALD.....	433	124	LEOPOLDSHAEFEN.....	109		SCHOENBRUNN/BADEN.....	350	79
BLEIBACH.....	302	154	ELLWENDINGEN.....	195		BANMENTAL.....	131	67
KEPPENBACH.....	275	110	STEIN, KR. ENZ.....	198		KOHLHOF.....	480	58
GLOTTERTAL.....	311	140	AUGUSTENBERG.....	143		KOENIGSTUHL.....	561	48
BREITNAU.....	1021	147	HOHENWEITERSBACH.....	215		LADENBURG.....	104	47
ZASTLER.....	680	206	KARLSRUHE-DURLACH.....	115		HEMSBACH.....	108	25
SANKT WILHELM.....	920	200	WEINGARTEN/BADEN.....	160		FURTWANGEN.....	844	99
HOFSSGRUND.....	1030	235	GRABEN, KR. KARLSRUHE.....	108		VOCHRENBACH.....	825	94
OBERRIED.....	500	208	RUIT.....	198		BUBENBACH.....	930	97
SANKT PETER/SCHW.....	730	143	DUERRENBUECHIG.....	204		GEISINGEN.....	710	165
FREIBURG I. BR. (HAUPTBHF).....	268	166	BRUCHSAL.....	133		TALHEIM.....	758	139
SCHAUISLAND.....	1218	262	WAGHAEUSEL.....	106		EMMINGEN AB. EGG.....	743	154
HORBEN.....	600	157	STERNFELS.....	320		TUTTLINGEN.....	643	168
FREIBURG I. BR. - SCHLIERBEG.....	280	148	GOCHSHEIM, KR. KARLSRUHE.....	150		BOETTINGEN.....	910	169
FREIBURG I. BR. - HASLACH.....	255	160	DESTRINGEN.....	165		FRIDINGEN.....	624	138

\*) vom Mittel 1931 - 1960

Station	Höhe über NN in m	Lufttemperatur in °C					Niederschlag					Zahl der Tage					Sonnen-scheindauer					
		Abweichung		tiefe	Datum	tiefe am Erd-boden	Datum	in %	Höhe in mm	in %	Niederschlag	Schnee-fall	Nebel	Gewitter	heitere	heile Tage	Sommertage	Fröstage	Erstage	in Std.	in %	
		Mittel	höchste	Datum	Datum	Datum	Datum	in %	in mm	in mm	in mm	in mm	in mm	in mm	in mm	in mm	in mm	in mm	in mm	in mm	in mm	in mm
Königsfeld/Schw.	767	17.4	1.9	30.0	6.	4.3	1.	77	4.5	84	66	14	11	2	5	4	10	1	13	202	91	
Bad Dürrheim	474	19.4	1.9	31.4	9.	7.6	5.	73	4.4	150	161	12	11	4	6	5	7	5	14			
Aach, Kr. Konstanz	400	19.9	1.1	31.0	15.	10.0	5.	77	4.0	163	179	13	11	4	5	7	5	3	18			
Redolfzell	435	16.4	1.5	28.0	9.	3.3	5.	76	4.8	127	111	14	10	3	9	6	11	13		220		
Neustadt/Schw.	414	16.8	1.9	29.0	9.	4.0	1.	73	4.0	139	132	12	10	2	2	5	7	6	14	208	99	
Leuzkirch	343	19.8	2.1	32.0	9.11.	4.4	1.	71	4.5	133	148	12	11	2	1	2	4	7	8	215		
Wutöschingen	943	16.3	2.0	28.0	9.	5.5	1.	64	4.7	131	111	15	10	4	6	6	10	12				
Schluchsee	330	19.9	1.4	32.4	14.	5.2	1.	70	4.3	142	142	14	10	5	4	8	7	9	23			
Waldshut	445	16.1	1.9	28.8	9.	3.2	1.	77	4.2	135	94	17	13	4	7	5	5	13				
Menzenschwand	297	20.4	1.8	33.1	9.	4.0	1.	71	4.3	131	124	16	13	4	2	7	7	8	10	23	240	
Rheinfeiden	400	14.0	1.2	31.4	11.	9.0	1.	76	4.2	160	128	15	10	4	4	7	5	8	5	20		
Schopfheim	452	16.6	1.5	27.8	9.	7.9	1.	77	3.4	240	157	13	11	4	2	7	6	4	7			
Friedrichshelm	215	21.3	2.5	32.0	9.	10.0	1.	71	4.9	145	231	12	11	5	8	2	9	10	23			
Mengen i. Br.	284	19.3	1.4	31.0	9.14.	7.4	1.	77	4.5	147	139	11	10	4	4	5	9	1	10	221		
Lillental bei Itringen	843	16.1	1.6	30.4	9.	4.9	1.	76	4.7	155	131	13	9	6	2	6	5	9	1	10	220	
Hinterzarten	900	17.5	2.2	28.8	9.	4.3	1.	73	4.4	140	111	11	11	4	4	10	5	8	6			
Sankt Margen	255	20.9	1.5	31.9	11.	10.0	1.	70	4.1	151	141	14	10	4	4	6	5	7	9	20	264	
Freiburg i. Br.-Herdern	158	21.1	1.9	31.8	14.	11.4	1.	72	4.4	107	100	9	8	4	1	9	8	7	20			
Lehr/Schw.	246	19.9	1.9	34.3	9.	8.4	1.	71	4.4	104	87	12	10	2	5	4	10	10	20	211		
Wolfach	155	21.0	1.8	31.7	5.	10.4	1.	70	4.7	92	83	10	9	2	5	3	12	6	19			
Offenburg	131	20.1	1.4	33.0	9.	8.6	1.	82	4.1	93	10	7	4	3	5	4	6	6	20	233		
Freistett (Malsfeld)	1125	15.2	2.4	26.5	9.14.	6.4	1.	76	4.7	151	85	11	10	4	14	3	5	10	2	240		
Hornisgrinde	190	21.0	1.8	33.3	9.	11.2	9.	69	3.6	134	105	10	8	4	4	4	4	7	14			
Bühlertal	114	21.6	2.8	32.1	14.	9.1	1.	64	5.0	91	111	9	7	3	1	2	1	9	7	19	237	
Forchheim, Kr. Karlsruhe	94	22.6	3.2	33.5	14.	13.0	1.	69	4.0	61	79	6	5	2	2	2	5	12	23			
Philipsburg	245	19.9	2.1	31.0	9.14.	4.4	1.	69	4.1	86	100	13	11	2	2	8	8	2	17	232		
Eberbach/Neckar	174	19.2	1.2	31.1	14.	7.7	1.	72	4.7	249	99	9	5	3	1	4	10	4	17			
Jungholz (Kühmoos)	724	17.5	2.8	28.0	11.	5.3	1.	74	4.4	201	175	14	11	7	8	6	7	7	13			
Bonnard/Schw.	924	14.5	27.6	9.	6.0	1.	5.	71	4.3	129	12	9	3	2	9	4	5	11		184		
Friedenweiler	460	14.3	24.5	9.	4.2	5.	77	4.6	150	129	11	10	5	4	7	10	12		174			
Litsee	212	21.0	32.0	9.	10.3	1.	72	4.2	140	147	13	8	3	11	4	5	10	22		246		
Bremgarten (Ru)	442	19.4	29.6	14.	10.3	9.	70	4.1	138	112	12	8	5	5	8	7	6	15		256		
Ottoschwanden	232	20.7	32.9	13.	9.6	1.	71	4.2	155	12	9	5	8	7	8	11	21		244			
Bad Krozingen	546	14.7	29.0	9.	8.3	9.	71	4.1	232	144	16	14	4	3	10	6	7	14		181		
Obermünstertal	355	20.0	31.0	9.	8.4	1.	70	3.3	157	162	14	11	2	2	6	5	4	19		236		
Bad Säckingen	904	14.4	27.4	9.	7.2	1.	77	4.0	73	10	7	2	6	6	6	7	5	19		239		
Schonech	201	20.0	31.4	14.	7.9	1.	77	4.5	135	130	13	10	3	6	6	9	5	19				
Esmendingen-Hundingen	264	20.2	32.0	9.	4.5	1.	76	5.1	159	143	14	11	3	7	9	6	14	6	22	204		
Elmendingen	710	17.8	2.0	27.7	9.	9.9	1.	71	4.3	108	91	11	7	3	6	4	6	6		209		
Dobel	604	17.1	31.0	9.	5.0	1.	76	4.7	120	94	14	10	5	8	4	6	11	14		182		
Enzklöbeler	351	19.1	2.5	32.5	9.	7.2	1.	71	4.7	122	93	10	7	4	6	8	4	9	3	14	143	
Bad Herrnenalb	392	14.9	1.5	30.4	14.	4.2	1.	69	4.0	91	117	13	10	2	2	9	7	2	14			
Knittingen	1005	14.6	27.6	9.	4.6	1.	64	4.5	75	11	7	2	3	3	6	6	9	7		226		
Negold	700	17.8	30.4	9.	7.0	1.	71	4.0	72	9	7	2	5	5	6	10	1	14		171		
Wildbad-Sommerberg	656	14.0	30.2	9.	5.8	5.	73	4.5	104	104	11	11	3	5	4	4	8	1	14			
Schönwald/Schw.																						
Triberg (Kurpark)																						
Wallendingen																						

\*) vom Mittel 1931 - 1960

\*\*) vom Mittel 1951 - 1960

BEILAGE zum WITTERUNGSBERICHT Monat JULI 1982

Wetteramtsbereich HANNOVER

NIEDERSCHLAGSHOEHE IN MM

01538 HANNOVER-FLUGHAFEN JULI 1982

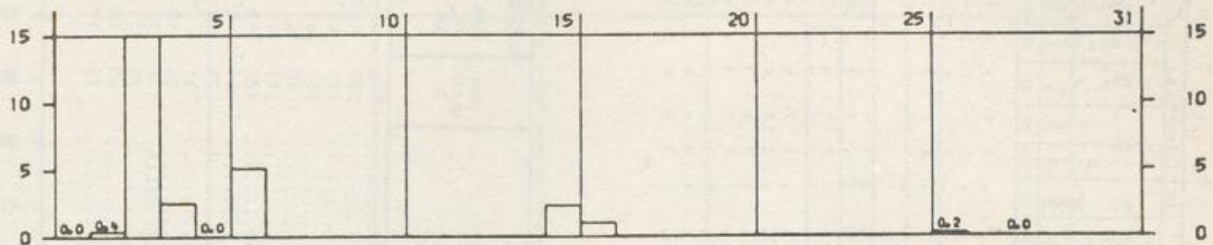

SONNENSCHENDAUER IN STUNDEN

01538 HANNOVER-FLUGHAFEN JULI 1982

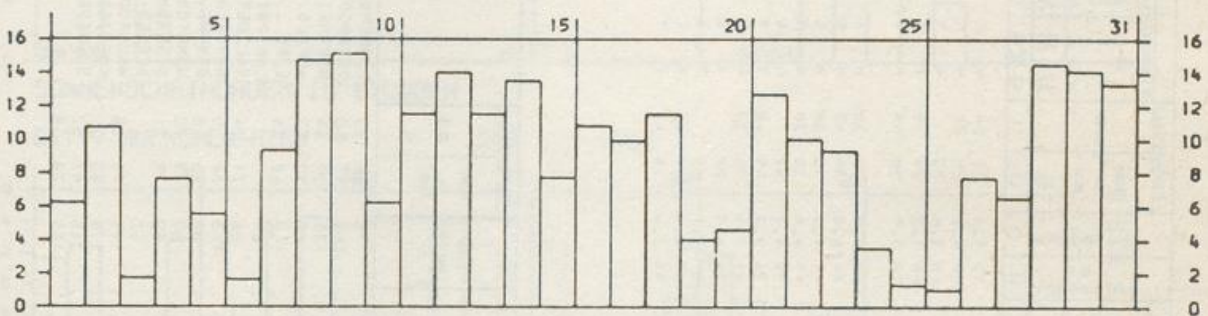

LUFTTEMPERATUR IN GRAD C MAXIMUM, MINIMUM (x) UND MITTEL (o)

01538 HANNOVER-FLUGHAFEN JULI 1982

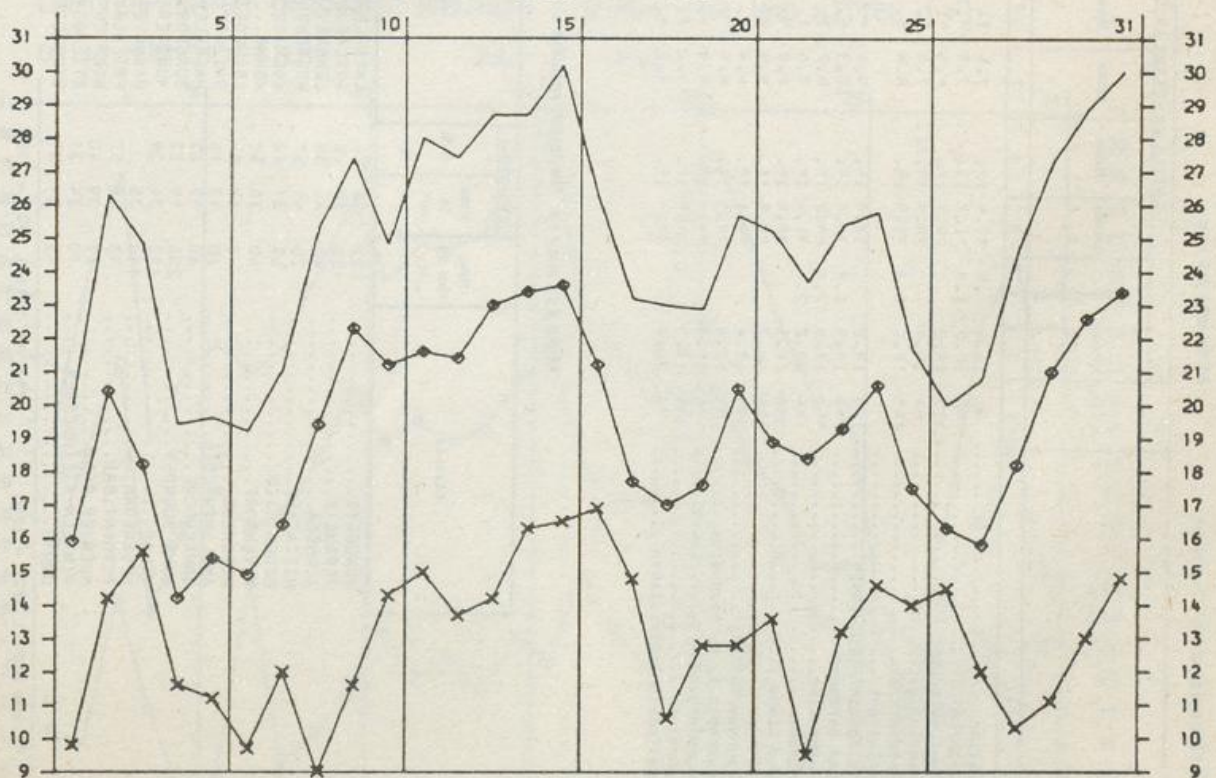

Station	Lufttemperatur in °C										Niederschlag										Zahl der Tage										Sonnen-scheindauer																																																																																																																																																																																																																																																																																																																																																																																																																																																																																																																																																																																																																																																																																																																																																																																																																																																																																																																																																																																																																																																																																																																																																																																																																																																																																																																																																																																																																																																														
	Abweichung		beobachtet		stärkste		Datum		tiefe am Erd-boden		Datum		Luftfeuchtigkeit		bevolkung-0-8		Höhe in mm		in %		0-1 mm		1-10 mm		Niederschlag		Schnee-fall (dicke 0,1 mm)		Schnee-fall (dicke 0,1 mm)		Nebel		Gewitter		Eis-tage		Frost-tage		heiß-tage		Sommer-tage		Eis-tage																																																																																																																																																																																																																																																																																																																																																																																																																																																																																																																																																																																																																																																																																																																																																																																																																																																																																																																																																																																																																																																																																																																																																																																																																																																																																																																																																																																																																																																		
	2	3	4	5	6	7	8	9	10	11	12	13	14	15	16	17	18	19	20	21	22	23	24	25	26	27	28	29	30	31	32	33	34	35	36	37	38	39	40	41	42	43	44	45	46	47	48	49	50	51	52	53	54	55	56	57	58	59	60	61	62	63	64	65	66	67	68	69	70	71	72	73	74	75	76	77	78	79	80	81	82	83	84	85	86	87	88	89	90	91	92	93	94	95	96	97	98	99	100	101	102	103	104	105	106	107	108	109	110	111	112	113	114	115	116	117	118	119	120	121	122	123	124	125	126	127	128	129	130	131	132	133	134	135	136	137	138	139	140	141	142	143	144	145	146	147	148	149	150	151	152	153	154	155	156	157	158	159	160	161	162	163	164	165	166	167	168	169	170	171	172	173	174	175	176	177	178	179	180	181	182	183	184	185	186	187	188	189	190	191	192	193	194	195	196	197	198	199	200	201	202	203	204	205	206	207	208	209	210	211	212	213	214	215	216	217	218	219	220	221	222	223	224	225	226	227	228	229	230	231	232	233	234	235	236	237	238	239	240	241	242	243	244	245	246	247	248	249	250	251	252	253	254	255	256	257	258	259	260	261	262	263	264	265	266	267	268	269	270	271	272	273	274	275	276	277	278	279	280	281	282	283	284	285	286	287	288	289	290	291	292	293	294	295	296	297	298	299	300	301	302	303	304	305	306	307	308	309	310	311	312	313	314	315	316	317	318	319	320	321	322	323	324	325	326	327	328	329	330	331	332	333	334	335	336	337	338	339	340	341	342	343	344	345	346	347	348	349	350	351	352	353	354	355	356	357	358	359	360	361	362	363	364	365	366	367	368	369	370	371	372	373	374	375	376	377	378	379	380	381	382	383	384	385	386	387	388	389	390	391	392	393	394	395	396	397	398	399	400	401	402	403	404	405	406	407	408	409	410	411	412	413	414	415	416	417	418	419	420	421	422	423	424	425	426	427	428	429	430	431	432	433	434	435	436	437	438	439	440	441	442	443	444	445	446	447	448	449	450	451	452	453	454	455	456	457	458	459	460	461	462	463	464	465	466	467	468	469	470	471	472	473	474	475	476	477	478	479	480	481	482	483	484	485	486	487	488	489	490	491	492	493	494	495	496	497	498	499	500	501	502	503	504	505	506	507	508	509	510	511	512	513	514	515	516	517	518	519	520	521	522	523	524	525	526	527	528	529	530	531	532	533	534	535	536	537	538	539	540	541	542	543	544	545	546	547	548	549	550	551	552	553	554	555	556	557	558	559	560	561	562	563	564	565	566	567	568	569	570	571	572	573	574	575	576	577	578	579	580	581	582	583	584	585	586	587	588	589	590	591	592	593	594	595	596	597	598	599	600	601	602	603	604	605	606	607	608	609	610	611	612	613	614	615	616	617	618	619	620	621	622	623	624	625	626	627	628	629	630	631	632	633	634	635	636	637	638	639	640	641	642	643	644	645	646	647	648	649	650	651	652	653	654	655	656	657	658	659	660	661	662	663	664	665	666	667	668	669	670	671	672	673	674	675	676	677	678	679	680	681	682	683	684	685	686	687	688	689	690	691	692	693	694	695	696	697	698	699	700	701	702	703	704	705	706	707	708	709	710	711	712	713	714	715	716	717	718	719	720	721	722	723	724	725	726	727	728	729	730	731	732	733	734	735	736	737	738	739	740	741	742	743	744	745	746	747	748	749	750	751	752	753	754	755	756	757	758	759	760	761	762	763	764	765	766	767	768	769	770	771	772	773	774	775	776	777	778	779	780	781	782	783	784	785	786	787	788	789	790	791	792	793	794	795	796	797	798	799	800	801	802	803	804	805	806	807	808	809	810	811	812	813	814	815	816	817	818	819	820	821	822	823	824	825	826	827	828	829	830	831	832	833	834	835	836	837	838	839	840	841	842	843	844	845	846	847	848	849	850	851	852	853	854	855	856	857	858	859	860	861	862	863	864	865	866	867	868	869	870	871	872	873	874	875	876	877	878	879	880	881	882	883	884	885	886	887	888	889	890	891	892	893	894	895	896	897	898	899	900	901	902	903	904	905	906	907	908	909	910	911	912	913	914	915	916	917	918	919	920	921	922	923	924	925	926	927	928	929	930	931	932	933	934	935	936	937	938	939	940	941	942	943	944	945	946	947	948	949	950	951	952	953	954	955	956	957	958	959	960	961	962	963	964	965	966	967	968	969	970	971	972	973	974	975	976	977	978	979	980	981	982	983	984	985	986	987	988	989	990	991	992	993	994	995	996	997	998	999	1000	1001	1002	1003	1004	1005	1006	1007	1008	1009	1010	1011	1012	1013	1014	1015	1016	1017	1018	1019	1020	1021	1022	1023	1024	1025	1026	1027	1028	1029	1030	1031	1032	1033	1034	1035	1036	1037	1038	1039	1040	1041	1042	1043	1044	1045	1046	1047	1048	1049	1050	1051	1052	1053	1054	1055	1056	1057	1058	1059	1060	1061	1062	1063	1064	1065	1066	1067	1068	1069	1070	1071	1072	1073	1074	1075	1076	1077	1078	1079	1080	1081	1082	1083	1084	1085	1086	1087	1088	1089	1090	1091	1092	1093	1094	1095	1096	1097	1098	1099	1100	1101	1102	1103	1104	1105	1106	1107	1108	1109	1110	1111	1112	1113	1114	1115	1116	1117	1118	1119	1120	1121	1122	1123	1124	1125	1126	1127	1128	1129	1130	1131	1132	1133	1134	1135	1136	1137	1138	1139	1140	1141	1142	1143	1144	1145	1146	1147	1148	1149	1150	1151	1152	1153	1154	1155	1156	1157	1158	1159	1160	1161	1162	1163	1164	1165	1166	1167	1168	1169	1170	1171	1172	1173	1174	1175	1176	1177	1178	1179	1180	1181	1182	1183	1184	1185	1186	1187	1188	1189	1190	1191	1192	1193	1194	1195	1196	1197	1198	1199	1200	1201	1202	1203	1204	1205	1206	1207	1208	1209	1210	1211	1212	1213	1214	1215	1216	1217	1218	1219	1220	1221	1222	1223	1224	1225	1226	1227	1228	1229	1230	1231	1232	1233	1234	1235	1236	1237	1238	1239	1240	1241	1242	1243	1244	1245	1246	1247	1248	1249	1250	1251	1252	1253	1254	1255	1256	1257	1258	1259	1260	1261	1262	1263	1264	1265	1266	1267	1268	1269	1270	1271	1272	1273	1274	1275	1276	1277	1278	1279	1280	1281	1282	1283	1284	1285	1286	1287	1288	1289	1290	1291	1292	1293	1294	1295	1296	1297	1298	1299	1300	1301	1302	1303	1304	1305	1306	1307	1308	1309	1310	1311	1312	1313	1314	1315	1316	1317	1318	1319	1320	1321	1322	1323	1324	1325	1326	1327	1328	1329	1330	1331	1332	1333	1334	1335	1336	1337	1338	1339	1340	1341	1342	1343	1344	1345	1346	1347	1348	1349	1350	1351	1352	1353	1354	1355	1356	1357	1358	1359	1360	1361	1362	1363	1364	1365	1366	1367	1368	1369	1370	1371	1372	1373	1374	1375	1376	1377	1378	1379	1380	1381	1382	1383	1384	1385	1386	1387	1388	1389	1390	1391	1392	1393	1394	1395	1396	1397	1398	1399	1400	1401	1402	1403	1404	1405	1406	1407	1408	1409	1410	1411	1412	1413	1414	1415	1416	1417	1418	1419	1420	1421	1422	1423	1424	1425	1426	1427	1428	1429	1430	1431	1432	1433	1434	1435	1436	1437	1438

BEILAGE zum WITTERUNGSBERICHT Monat JULI 1982

Wetteramtsbereich MÜNCHEN

NIEDERSCHLAGSHÖHE IN MM

04119 MUENCHEN-RIEM JULI 1982

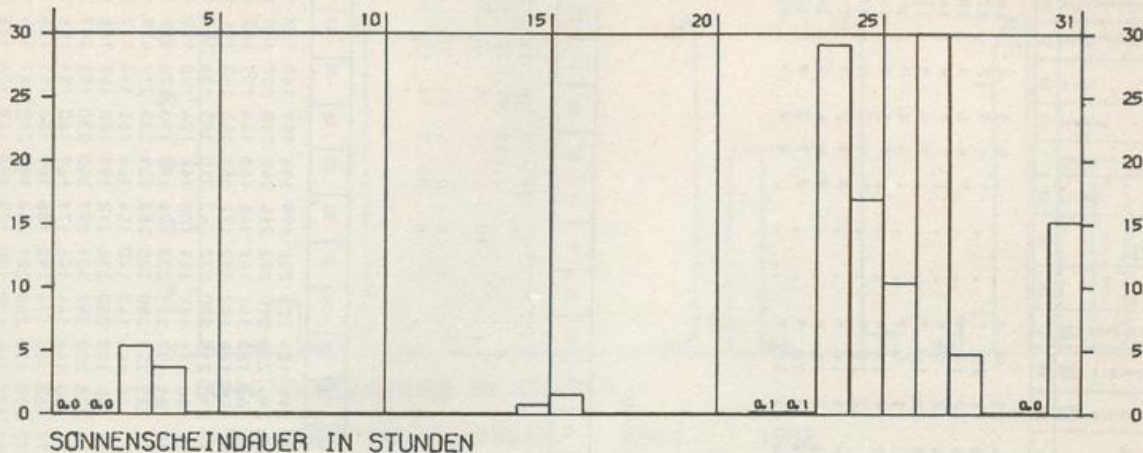

SONNENSCHINDAUER IN STUNDEN

04119 MUENCHEN-RIEM JULI 1982

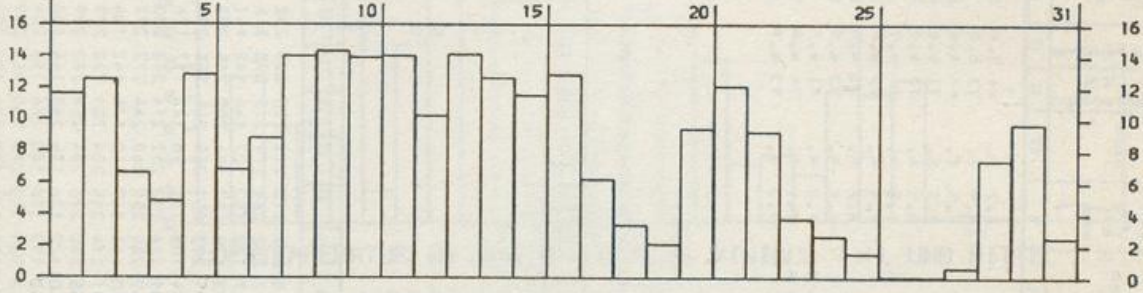

LUFTTEMPERATUR IN GRAD C MAXIMUM, MINIMUM (×) UND MITTEL (◇)

04119 MUENCHEN-RIEM JULI 1982

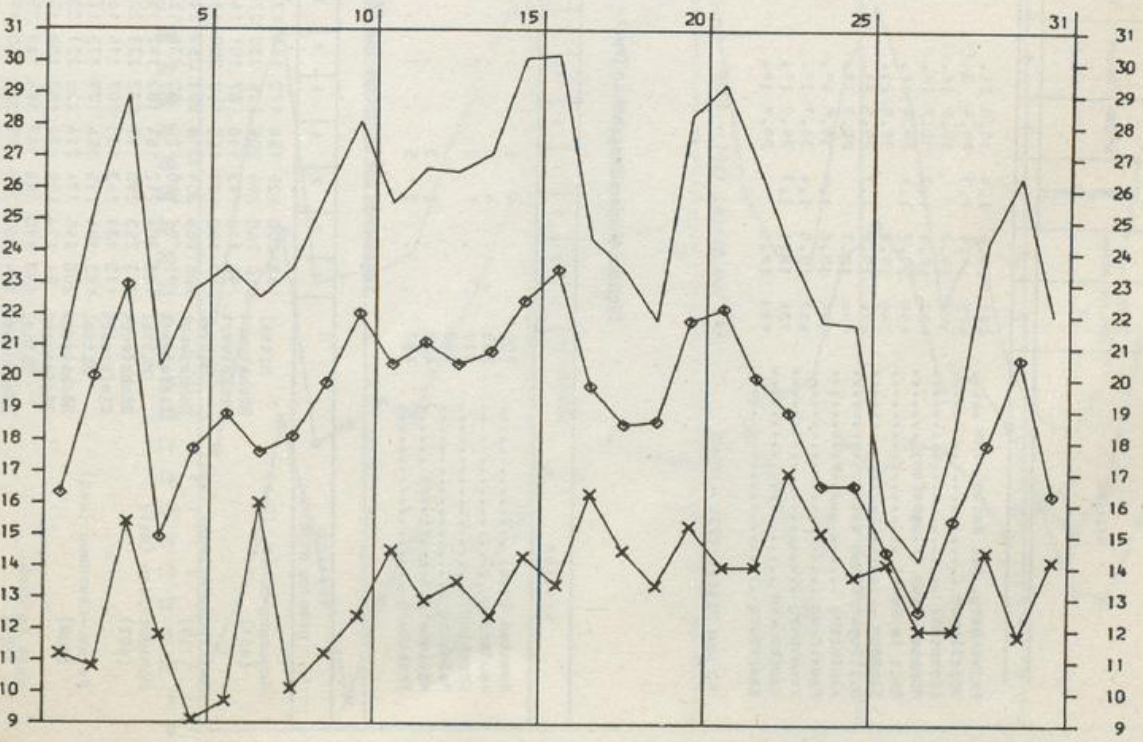



BEILAGE zum WITTERUNGSBERICHT Monat JULI 1982

Wetteramtsbereich N Ü R N B E R G

=====

NIEDERSCHLAGSHÖHE IN MM

04081 NUERNBERG-FLUGHAFEN JULI 1982

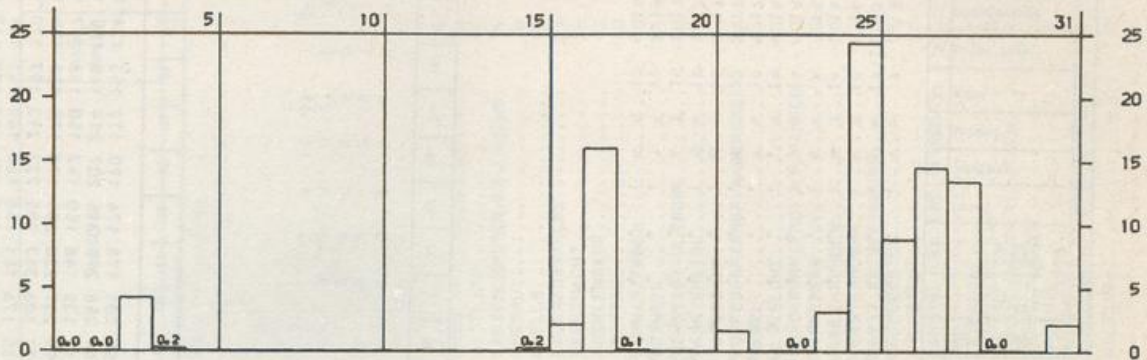

SONNENSCHNEIDAUER IN STUNDEN

04081 NUERNBERG-FLUGHAFEN JULI 1982

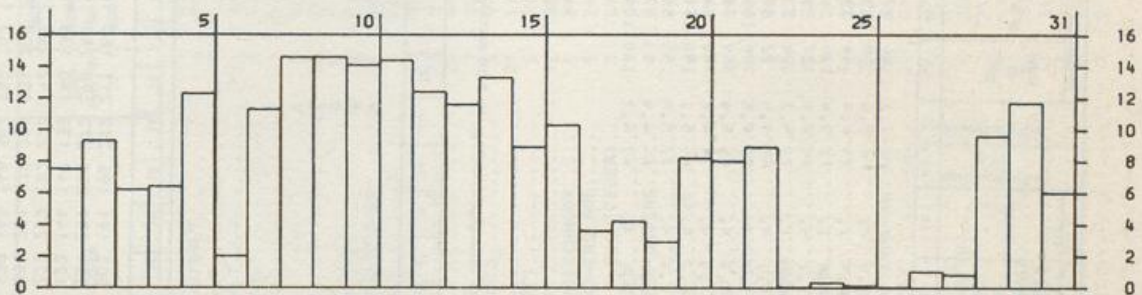

LUFTTEMPERATUR IN GRAD C MAXIMUM (•) MINIMUM (x) UND MITTEL (◊)

04081 NUERNBERG-FLUGHAFEN JULI 1982

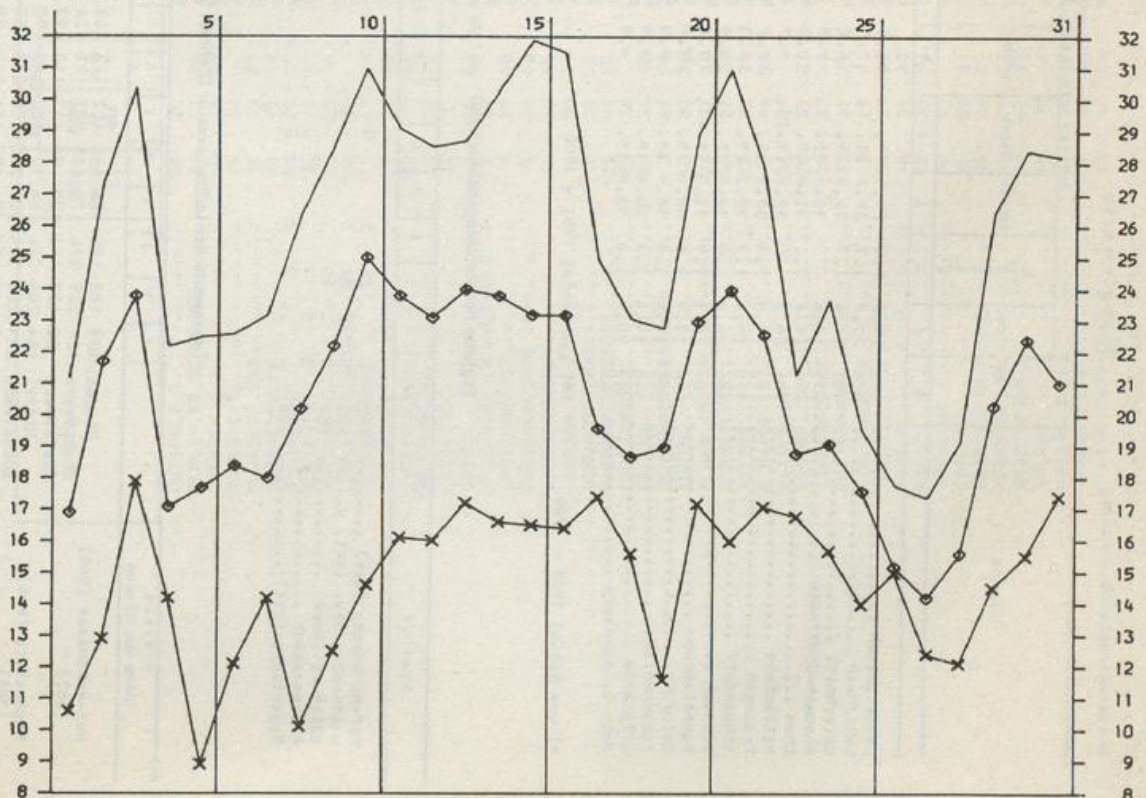



Monatswerte Niederschlagshöhe

Julii 1962

Station	Höhe über NN m		Niederschlag		Station	Höhe über NN m		Niederschlag		
	Höhe in mm	In %	Höhe in mm	In %		Höhe in mm	In %			
HUTZFELD.....	50	20	WESTRE.....	15	33	38	KRUMSTEDT.....	7	26	27
BERLIN, KR. SEGEBERG.....	31	19	WESTERLAND/SVLT.....	6	36	57	FRIEDRICHSKOOG.....	2	19	20
SOEHREN.....	40	24	MORSUM/SVLT.....	7	32	46	HELSE, KR. DITHMARSCHEN.....	2	25	25
WAHLSTEDT.....	45	33	RANTUM/SVLT.....	3	31		BRUNSBUETTEL.....	2	19	21
OLDESLOE, BAD.....	15	23	HOERNUM/SVLT.....	8	46	65	BORDESHOLM.....	32	30	34
BREITENFELDE.....	35	41	KLANXBUELL.....	1	32	44	WESTENSEE.....	13	48	51
STEINHORST.....	56	25	NIEBUELL.....	4	27	33	REVENSDOORF.....	15	44	47
NUSSE.....	35	20	DAGEBUELL.....	2	34	49	GROSSWITTENSEE.....	15	29	32
RATZBURG.....	10	22	MYK/FOEHR.....	1	31	41	NIEKATTBEK.....	13	24	28
LUEBECK-SCHOENBOEKEN.....	20	34	UTERSUM/FOEHR.....	6	33	42	HOHENWESTEDT (KHST).....	80	18	19
TRAVEMUENDE.....	9	42	ANRUM (LEUCHTFEUER).....	7	48	62	HOHENWESTEDT (NHST).....	77	21	22
TIMMENDORFER STRAND.....	2	28	LANGENESS.....	6	36	51	TODENBUETTEL.....	20	17	17
SCHOENWALDE.....	95	40	SCHAFFLUND.....	15	38	43	ALBERSDOORF.....	40	19	17
NEUSTADT IN HOLSTEIN.....	3	42	JOLDELUND.....	19	66	78	BESDOORF.....	16	26	27
GROEMITZ.....	15	37	MEDELBAY.....	23	40	47	BURG, KR. DITHMARSCHEN.....	6	23	24
GRUBE.....	2	28	LECK (BH).....	7	34		KITTLITZ.....	45	37	43
OLDENBURG IN HOLSTEIN.....	5	29	BUETTJEBUELL.....	5	47	65	LANGENLEHSTEN, KR. LAUENB.....	25	39	49
GROSSENBRÖDE.....	3	29	VIOEL.....	21	17	20	LUETAU.....	28	31	39
MARIENLEUCHE (BH).....	5	29	AHRENSHOEFT.....	5	21	28	MOELLN.....	42	32	39
LANDKIRCHEN.....	16	30	BREDSTEDT.....	12	38	43	LAUENBURG/ELBE.....	53	23	28
LENSAHN.....	14	30	NORDSTRANDISCHMOOR.....	5	37	54	GEESTHACHT.....	16	22	26
HOEWACHT (KHST).....	10	38	NORDSTRAND-ENGLAND.....	5	24	32	MUEHLENRADE.....	42	41	41
MOENCHNEVERSDOORF.....	115	42	PELLNORM (LEUCHTFEUER).....	1	59	76	TRITTAU.....	40	36	36
LUETJENBURG.....	22	39	WESTERHEVER.....	1	29	35	SCHWARZENBEK.....	40	29	33
SELENT.....	50	34	SANKT PETER-ORDING.....	4	27	33	REINBEK.....	35	33	38
SCHOENBERGERSTRAND.....	3	45	GARDING.....	2	32	39	HENSTEDT-ULZBURG.....	40	26	29
EUTIN.....	50	32	RENSBURG.....	8	24	26	TODENDORF.....	45	22	26
PLOEN (MAX-PLANCK-INST).....	26	27	HAMDORF.....	10	27	28	MULSDORF (AMBF-AHRENSBG).....	56	25	25
BORNHOEVED.....	40	23	BREKENDORF.....	35	23	26	NEDEL.....	44	19	21
PREETZ.....	35	32	KROPP.....	15	21	20	ALVESLOHE.....	32	25	28
STRANDE.....	5	44	FOERDEN.....	5	24		QUICKBORN (FMG), KR. PINNEB.....	10	26	28
SCHOENBERGERSTRAND.....	3	45	TELLINGSTEDT.....	15	27	28	PINNEBERG.....	10	23	24
EUTIN.....	50	32	ERFDE.....	18	21	21	BULLENKUHLEN.....	1	28	29
PLOEN (MAX-PLANCK-INST).....	26	27	SUEDERSTAPEL.....	10	24	24	HORST, KR. STEINBURG.....	9	16	18
BORNHOEVED.....	40	23	HENNSTEDT.....	11	25	27	NEUMUENSTER.....	25	18	20
PREETZ.....	35	32	SATRUP.....	35	22	24	BROKSTEDT.....	10	11	12
STRANDE.....	5	44	OLVERSEE-FROERUP.....	28	26	31	BORSTEL UEB. BAD OLDESLOE.....	40	44	52
SCHOENBERGERSTRAND.....	3	45	EGGEBEK (BH).....	20	21	24	HARTENHOLM.....	32	25	30
EUTIN.....	50	32	TREIA.....	7	35	35	LATENDORF.....	43	15	15
PLOEN (MAX-PLANCK-INST).....	26	27	MOHLE.....	15	25	26	BRAMSTEDT, BAD.....	10	16	17
BORNHOEVED.....	40	23	FRIEDRICHSTADT.....	1	30	34	BRANDE-HOERWERKIRCHEN.....	7	21	21
PREETZ.....	35	32	UELVESBUELL.....	1	35	44	MUEHLENBARBEK.....	5	23	25
STRANDE.....	5	44	LUNDEN.....	3	41	46	ITZEHOE.....	30	22	23
SCHOENBERGERSTRAND.....	3	45	HADENMARSCHEN.....	46	20	19	OLDENBORSTEL.....	1	22	24
EUTIN.....	50	32	SUEDERDEICH.....	3	25	26	VAALERMOOR.....	0	22	24
PLOEN (MAX-PLANCK-INST).....	26	27	BUESUM (SCHLEUSE).....	6	19	20				
BORNHOEVED.....	40	23	BUESUM (STADT).....	7	19	20				
PREETZ.....	35	32	MELDORF.....	2	24	26				
STRANDE.....	5	44								

\*) vom Mittel 1931 - 1960



B E I L A G E zum WITTERUNGSBERICHT Monat J U L I 1982

Wetteramtsbereich S T U T T G A R T

NIEDERSCHLAGSHÖHE IN MM

02720 STUTT GART (WA) JULI 1982

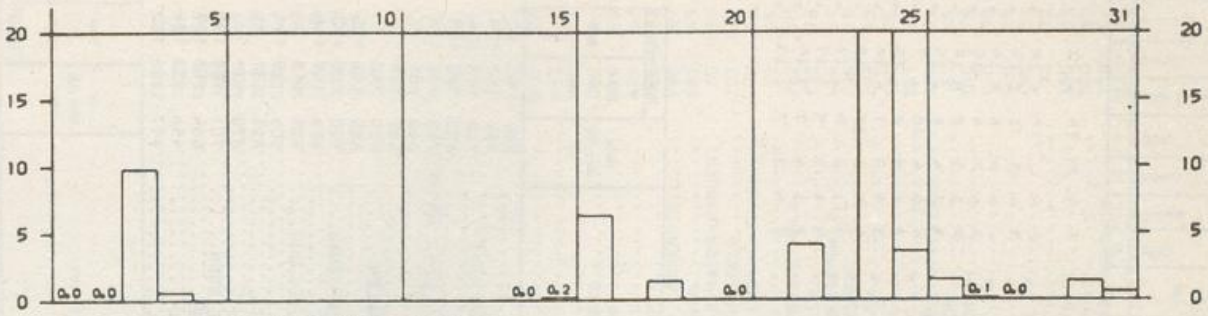

SONNENSCHNEINDAUER IN STUNDEN

02720 STUTT GART (WA) JULI 1982



LUFTTEMPERATUR IN GRAD C MAXIMUM, MINIMUM (x) UND MITTEL (o)

02720 STUTT GART (WA) JULI 1982

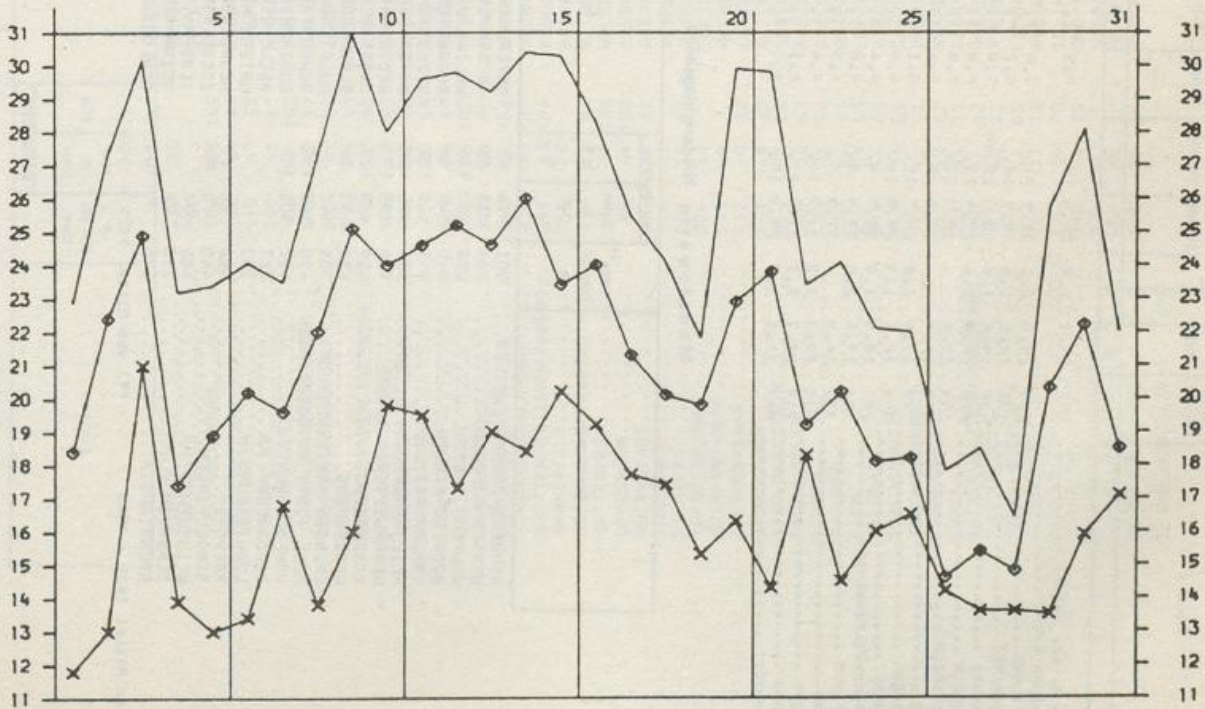

Station	Lufttemperatur in °C										Niederschlag										Zahl der Tage										Sonnen- schiendauer						
	Abweichung		böchste		tiefe		Datum		Datum		tiefe		Datum		Datum		Luftfeuchtigkeit		Wind		Windrichtung		Windgeschwindigkeit		Windrichtung		Windgeschwindigkeit		Windrichtung		Windgeschwindigkeit						
	Höhe über NN m	Mittel	3	4	5	6	7	8	9	10	11	12	6.	Höhe in mm	In %	?	13	14	15	16	17	18	19	20	21	22	23	24	25	26	27	28	29				
1																																					
Gschwend, Kr. Ostalb	492	18.8	1.9	20.0	15.	6.5	1.5.	7.0	5.	70	4.7	110	101	15	10	5.																					
Schwäbisch Gmünd	209	19.9	2.1	31.1	21.	7.6	1.	6.6	1.	70	6.6	62	70	11	7	2.																					
Ingersheim	534	18.5	1.6	30.5	14.	6.2	5.	5.7	5.	72	4.7	174	154	13	12	6.																					
Biberach/Riß	435	19.6	1.8	30.3	15.16.	6.8	5.	6.3	5.	73	4.6	152	114	13	11	6.																					
Reutlingen	418	18.8	1.6	29.5	21.	6.4	1.	5.4	1.	72	4.6	76	88	12	9	3.																					
Craillenheim	199	20.4		32.3	21.	7.9	1.	6.9	1.	67	4.7	48	62	9	8	1.																					
Geslachheim	473	18.7		28.6	9.	6.4	1.	5.8	5.	70	4.7	35		14	6	1.																					
Hütten	747	17.4		1.8	26.5	15.	6.1	5.	6.5	74	4.6	144	133	15	14	5.																					
Leichlingen	344	18.6	1.3	29.8	14.	6.9	1.	5.5	1.	77	4.3	120	111	11	10	4.																					
Murrhardt	280	18.9	1.0	31.5	9.	6.4	1.	6.5	1.	72	5.1	154	136	15	12	4.																					
Mürtlingen-Obertisingen	754	17.6	2.0	27.4	9.	6.8	1.	5.9	1.	72	5.1	154	136	15	12	4.																					
Schopfloch	712	16.9		27.4	9.	6.9	1.	4.2	5.	66	4.8	134	126	16	15	3.																					
Ebingen	210	20.3	2.2	31.2	14.	7.5	1.	7.5	1.	69	3.6	72	97	8	4	3.																					
Eppingen	210	20.7	2.1	31.3	21.	7.0	1.	6.8	1.	69	3.4	72	89	7	6	2.																					
Neudaus	664	18.0	1.7	29.2	15.	7.7	5.	5.7	5.	74	4.2	144	141	14	10	5.																					
Pfullendorf																																					

Monatswerte Niederschlagshöhe

Station	Niederschlag		Station		Niederschlag		Station		Niederschlag		Station		Niederschlag	
	Höhe über NN m	In %	Höhe über NN m	In %	Höhe über NN m	In %	Höhe über NN m	In %	Höhe über NN m	In %	Höhe über NN m	In %	Höhe über NN m	In %
ACHBERG-DOBERATSWEILER..	503	118	67	473	108	111	TIERINGEN.....	805	80	72				
WANGEN/ALLGÄU.....	561	138	85	389	78	87	FROHNSTETTEN.....	785	163	173				
WOLFEGG (NST).....	623	200	134	504	90	79	BURLADINGEN.....	760	113	104				
BODNESG-BILLEN.....	640	145	94	350	63	72	ABLACH.....	620	132	123				
IMMENSTADT.....	415	142	117	414	120	125	ITTENHAUSEN.....	782	115	108				
HEILIGENBERG.....	734	195	151	403	57		BOLSTERN.....	640	181					
UEBERLINGEN/BODENSEE.....	468	193	177	355	50		BUCHAU, BAD.....	585	154					
ROSENFELD.....	639	113	122	466	90	84	UTTENHEILER-AHLEN.....	620	140					
HERRENBERG.....	431	73	91	450	64		HAYINGEN.....	665	128	125				
ENINGEN (OB. LINDENHOF).....	705	142		294	85	101	ERINGEN, KR. ALB-DONAU.....	570	100	103				
BOLL (ORT), KR. GOEPPINGEN	420	143	125	338	57	77	ENGLISNEUBERG.....	662	157	116				
HOHENGREHN.....	457	105	101	338	57	77	SCHOENEUBERG.....	535	118					
SCHORNDORF.....	267			235	85	106	HUETTISHEIM.....	505	129	121				
LUDWIGSBURG.....	287			270	64	80	LEUTKIRCH.....	655	131	91				
PREVORST.....	468	85	77	300	93	106	WURZACH, BAD.....	670	131					
SINDELINGEN.....	440	72	91	285	96		BLAUBEUREN-SEISSEN.....	701	158	152				
WEISSACH.....	455	73		325	42	51	ETLENSCHLASS.....	684	148	159				
SERSHEIM.....	210	76		314	73	87	MARKTLUSTENAU.....	456	123	134				
BOENNIGHEIM.....	224	79	100	470	49	53	BOPPINGEN.....	497	115	129				

\*) vom Mittel 1931 - 1960 \*\*\*) vom Mittel 1951 - 1960

Monatswerte Niederschlagshöhe

Station	Höhe über NN in m		Niederschlag		Station	Höhe über NN in m		Niederschlag		Station	Höhe über NN in m		Niederschlag	
	mm	in %	mm	in %		mm	in %	mm	in %		mm	in %	mm	in %
HIRSCHTHAL	230	80	RHEINBOELLEN	395	52	88	SAARBURG	180	23	32				
KAPSMAYER	150		ELLERN(FOR.SCHANZKOPF)	487	63	82	KONZ	182	36	58				
MAXIMILIANSAU	102	106	STROMBERG/HUNSBUCK	300	51	84	PELLINGEN	450	34	44				
KANDEL	132	61	MERSBERG	294	39	64	NEMEL	365	63	86				
ANWEILER	200	57	WOLFSHEIM	222	49	89	GREIMERATH	450	41					
GERMERSHEIM	200	45	BINGEN-BUEDESHEIM	32	45	87	MERTSDORF	280	25					
JOHANNISKREUZ	472	42	BERGHEIM	110	43	73	STEFFELN	500	61	89				
TAUBENSUHL	513	55	BOPPARD-SALZIG-BAO	105	35	58	HILLESHEIM/EIFEL	460	83	111				
RHODT	318	34	LAHNSTEIN	71	102	155	DENSBORN	308	43	57				
LUDWIGSHAFEN-OGGERSHEIM	95	52	WESTERBURG	355	53	60	SPANGDAHEM	327	18	26				
HOCHDOORF	108	49	EPENROD	300	39	53	MUELLCHEN	293	24					
WEISENHEIM A. SAND	105	42	DIEZ/LAHM	140	36	55	SEINSFELD	438	24					
FRANKENTHAL	95	35	KATZENELNBOGEN	305	51		KLAUSEN	205	32					
DIRNSTEIN	105	36	GEMMERICH	345	29	43	LEHMEN	140	35	50				
GRUENSTADT	168	54	SINGHOFEN	260	40	58	BEUREN.KR.TRIER-SAARBURG	505	50	56				
RAMSEN/PFALZ	270	53	TEMELS	142	29	41	PIESPORT	155	35					
GOELLHEIM	243	87	WINTERSPELT	500	42	55	NIEDERSTADTFELD	390	45	58				
KIRCHHEIMBOLANDEN	230	83	DASBURG	300	38	49	KITTLICH	177	22	33				
STETTEN.KR.DONNERSBERG	245	83	KOERPERICH	250	49		WINHEIM	102	20	25				
DANNENFELS	365	74	PRUEM	465	39	50	MEHREN	500	34					
HOCHBORN-BLOEDESHEIM	275	45	ARZFELD	497	31	37	KLIDING	413	40					
METTENHEIM	91	73	BITBURG	285	22	30	BUECHEL	450	53	77				
OPPENHEIM	85	64	WOLFELDERBERG	350	26		HOECHSTBERG	520	51					
WOERRSTADT	215	46	OBKIRCHEN	345	74	94	MOENSDORF	340	80	123				
INGELHEIM	108	77	HOECHEN	430	56	72	KASTELLAUN	425	57	78				
OBEROLM	205	56	LEHMEN/PFALZ	470	36	47	DUENGENHEIM	465	78	115				
TUERKISUEHLE	374	60	WESELBERG	428	24	31	BRUHL.KR.COCHEN-ZELL	250	89					
BOERFINK-MUHL	531	50	ZWEIBRUECKEN	330	37	51	LINGERHANN	482	43	60				
FREISEN/SAAR	465	60	HOEHEISCHWELLER	375	26	32	BURGEN.KR.MAYEN-KOBLENZ	85	137	199				
BAUMHOLDER	468	49	EPENBRUNN	300	37	45	MUENSTERMAIFELD	225	138	216				
IDAR-OBERSTEIN	264	37	BLIESKASTEL	250	56	71	KOBLENZ (NST)	70	59					
BRUCHWEILER	545	34	GERSEHEIM	240	54	77	BENDORF	73	24	35				
SOHREN	430	31	KLEINBLITTSDOORF	202	77	103	SELTERS/WESTERWALD	262	60	72				
RHAUNEN	370	42	SPIESERUEHLE	240	47	57	BASSENHEIM	170	78	108				
KIRN	250	34	QUIERSCHIED	241	81	96	LINDEN/WESTERWALD	464	51					
SEESBACH	394	44	LUDWELLER	245	96	137	ALTENKIRCHEN	260	65	80				
STAUDERNHEIM	141	36	RIEGELSBERG	275	70	96	HARSCHBACH	284	52	60				
BRUCHMUEHLBACH	355	42	SAARLOUIS (NST)	177	63	93	SEIFEN	185	78	104				
KUSEL	355	42	PRIMSTAL	335	52		ASBACH	265	59	71				
KAISERSLAUTERN-DANSENBG	380	45	HERMSKELL	530	48	55	RENGSDORF	285	36					
LAUTRECKEN	158	53	REINSFELD	505	62	71	ANDERNACH	62	65	98				
SCHALLODENBACH	317	58	MADRILL	354	37	41	WASSENACH	305	75	119				
HUNDSBACH	360	33	NIEDERLOSHEIM	275	41	49	BORLER	440	90	138				
WEISENHEIM	170	44	LIMBACH	280	68	83	RODDER	520	49					
DUCHROTH	240	48	HOECHSTEN	420	82	103	ALTENAHR	195	51	78				
ENKENBACH-ALSENBOEN	325	50	ILLINGEN	307	65	77	LINZ	70	72	104				
FALKENSTEIN/PFALZ	400	85	DUIPPENWEILER	255	72	96	KIRCHEN/SIEG	300	37	39				
SCHMALFELDERHOF	315	36	NIEDALTDORF	195	64	91	GEBARDSHAIN	380	66	72				
			WERZIG	265	71	99	WISSEN-HONIGESSEN	320	21	24				
			ORSCHOLZ	352	45	55	NISTER	280	84					

\*) vom Mittel 1931 - 1960

Wetteramtbereich Trier

Monatswerte

Station	Höhe über NN in m				Lufttemperatur in °C								Niederschlag				Zahl der Tage							Sonnen-scheindauer							
	2	3	4	Abweichung	bochste	Datum	tiefste	Datum	tiefe am Erd-boden	Datum	Luftfeuchtigkeit in %	Bevoelkung-0-8	Höhe in mm	in %	0-1 mm	1-10 mm	10-20 mm	Schnee-fall 0-1 mm	Schnee-decke in cm	Nebel	Gewitter	hoelere	uebe	hoelbe Tage	Sonnentage	Etage	in Std.	in %			
Ruppertsacker	488	19.1	30.7	12.	30.7	12.	10.1	4.	8.3	1.	64	3.2	61	90	9	6	3	.	.	1	1	9	3	2	15	.	.	.			
Meinz	125	21.5	2.1	32.5	16.	10.4	1.	8.0	1.	8.0	1.	4	4.1	42	64	6	5	2	.	.	.	10	10	20	.	.	.	.			
Herrstein	345	18.3	1.4	32.5	6.	5.7	5.	5.2	5.	72	4.3	30	45	6	5	1	.	.	.	.	1	4	5	14	.	.	.	.			
Siemers-Wehlsch	440	17.7	1.1	29.2	14.	7.6	5.	6.2	5.	71	4.5	68	101	11	6	3	.	.	.	.	4	3	10	13	.	.	.	.			
Koblenz (Süd)	77	21.2	2.4	33.0	14.	10.9	5.	10.1	1.	70	5.3	59	89	9	6	1	.	.	.	.	4	9	6	19	.	.	.	.			
Bad Ems	250	18.0	1.4	32.4	9.	7.8	1.28.	6.5	1.28.	64	5.4	47	55	9	6	2	.	.	.	.	1	6	7	5	19	.	.	196			
Niederselbst	111	19.2	1.4	33.0	9.14.	4.5	5.	7.5	28.	71	5.0	54	84	9	5	2	.	.	.	.	2	5	10	5	17	.	.	165			
Bad Neuenahr-Ahrweiler	270	18.4	1.6	32.3	9.	7.7	5.	5.6	5.	67	4.7	79	123	9	5	2	.	.	.	.	5	4	2	17	8	.	.	.			
Mayen	530	16.8	1.4	29.4	9.	7.5	1.27.	4.9	1.	75	6.0	36	44	8	5	1	.	.	.	.	4	6	8	5	20	.	.	.			
Weißenselzen	153	20.1	2.1	33.4	9.	7.5	1.	6.6	1.	67	4.3	27	37	8	5	1	.	.	.	.	3	6	6	5	18	.	.	.			
Nennig	223	18.4	1.9	31.8	9.	6.8	1.	5.4	1.	70	4.0	86	112	6	5	2	.	.	.	.	3	6	6	5	18	.	.	.			
Hüttersdorf	236	20.5	32.2	9.	6.8	28.	5.7	28.	6.3	2.8	61	51	61	9	7	1	.	.	.	.	1	5	5	6	3	14	.	.	.		
Neunkirchen-Wellesweiler	368	19.3	31.2	9.	6.0	5.	6.4	5.	5.4	5.	61	4.1	45	.	.	.	.	.	.	.	4	7	8	1	11	.	.	252			
Welskirchen/Saar	396	18.9	30.1	9.	9.5	5.	6.4	4.0	6.4	4.0	68	6	6	1	.	.	.	.	.	.	4	7	8	1	11	.	.	252			
Wölklingen	125	21.2	31.4	14.	10.8	5.	8.0	1.	8.0	1.	42	4.7	36	.	.	.	.	.	.	.	1	3	4	7	9	22	.	.	221		
Tholey (West)	420	18.8	29.0	14.	8.4	5.	6.2	1.	6.2	1.	77	3.1	51	.	.	.	.	.	.	.	1	5	11	5	10	.	.	.	.		
Neustadt/Wehr. (Heidehof)																															
Leitersweiler																															

\* vom Mittel 1931 - 1960 \*\* vom Mittel 1951 - 1960

Tägliche Niederschlagshöhen (mm) - von 7 Uhr mittlerer Ortszeit des angegebenen Tages bis 7 Uhr des Folgetages -

Station	1	2	3	4	5	6	7	8	9	10	11	12	13	14	15	16	17	18	19	20	21	22	23	24	25	26	27	28	29	30	31	Monat				
Bad Bergzabern	180	.	.	.	.	.	.	.	.	.	.	.	.	.	.	.	.	.	.	.	.	.	.	.	.	.	.	.	.	.	.	.	.	1	41	
Bad Kreuznach	159	.	14	.	.	.	.	.	.	.	.	.	.	.	.	.	.	.	.	.	.	.	.	.	.	.	.	.	.	.	.	.	.	.	0	38
Berus (West)	363	.	0	33	.	.	.	.	.	.	.	.	.	.	.	.	.	.	.	.	.	.	.	.	.	.	.	.	.	.	.	.	.	.	2	78
Trier-Petrisberg (NA)	265	.	.	.	.	.	.	.	.	.	.	.	.	.	.	.	.	.	.	.	.	.	.	.	.	.	.	.	.	.	.	.	.	.	0	9
Würzburg (West)	627	1	0	10	.	.	.	.	.	.	.	.	.	.	.	.	.	.	.	.	.	.	.	.	.	.	.	.	.	.	.	.	.	0	1	
Bad Marienberg (West)	547	.	.	.	.	.	.	.	.	.	.	.	.	.	.	.	.	.	.	.	.	.	.	.	.	.	.	.	.	.	.	.	.	.	0	1
Bad Marienberg (West)	547	.	.	.	.	.	.	.	.	.	.	.	.	.	.	.	.	.	.	.	.	.	.	.	.	.	.	.	.	.	.	.	.	.	0	2
Bad Marienberg (West)	547	.	.	.	.	.	.	.	.	.	.	.	.	.	.	.	.	.	.	.	.	.	.	.	.	.	.	.	.	.	.	.	.	.	0	2

Tageswerte der Lufttemperatur (Zehnteil °C)

Station	1	2	3	4	5	6	7	8	9	10	11	12	13	14	15	16	17	18	19	20	21	22	23	24	25	26	27	28	29	30	31			
Bad Bergzabern	168	207	212	182	172	198	218	214	267	244	238	246	258	246	240	247	232	213	208	230	238	198	198	192	186	148	162	146	198	207	186			
Bad Kreuznach	225	255	280	230	240	255	255	275	320	315	300	305	300	324	305	295	265	240	252	295	305	251	245	245	210	210	208	165	255	275	225			
Bad Kreuznach	172	220	199	158	168	188	193	181	240	229	225	232	241	242	211	215	203	221	205	223	219	177	180	188	188	152	162	142	195	218	188			
Bad Marienberg (West)	87	91	129	128	95	112	111	114	120	177	170	149	167	169	167	143	144	149	123	167	167	162	148	132	147	140	129	100	109	160	164			
Bad Marienberg (West)	133	188	163	115	117	147	152	189	211	194	210	209	211	224	208	184	158	182	170	194	198	138	150	164	140	124	122	128	186	205	187			
Bad Marienberg (West)	166	224	222	155	183	189	195	240	243	241	256	261	260	266	258	243	216	218	209	252	264	172	177	198	194	143	164	166	230	243	250			
Berus (West)	170	206	179	149	167	176	192	220	256	226	248	235	288	233	204	200	187	197	204	233	198	180	181	172	159	154	153	146	200	191	160			
Würzburg (West)	212	249	242	189	208	223	229	264	301	269	292	273	287	291	256	251	237	249	242	275	254	218	223	249	242	209	186	198	184	242	254	188		
Trier-Petrisberg (NA)	109	130	158	113	108	136	133	133	149	169	173	168	174	184	170	144	149	147	142	152	162	163	142	149	142	130	117	99	117	166	152			
Würzburg (West)	125	192	155	120	136	154	154	196	228	187	217	222	220	212	188	166	152	168	173	196	186	118	137	143	124	121	107	120	174	192	159			
Trier-Petrisberg (NA)	155	240	220	149	176	186	197	243	286	242	263	268	265	282	235	213	133	123	123	169	165	165	135	107	121	123	133	169	144	103	100	112	232	211
Würzburg (West)	92	114	125	86	82	124	116	126	142	158	158	172	169	169	165	155	135	107	121	123	169	165	135	107	121	123	133	169	144	103	100	112	232	211
Trier-Petrisberg (NA)	162	214	187	153	160	180	194	213	254	231	244	250	246	246	218	206	192	204	218	206	204	164	183	181	173	156	145	145	207	211	159			
Würzburg (West)	216	285	247	202	218	225	252	295	343	295	322	320	316	324	283	285	253	268	281	306	267	204	204	204	204	221	181	201	187	280	302	194		
Würzburg (West)	84	117	167	120	95	105	130	122	150	180	166	166	163	190	172	144	136	142	141	159	173	153	139	130	156	156	130	105	100	127	173	153		