

BEILAGE zum WITTERUNGSBERICHT Monat NOVEMBER 1982
 Wetteramtsbereich BREMEN

NIEDERSCHLAGSHOEHE IN MM

01474 BREMEN-FLUGHAFEN NOVEMBER 1982

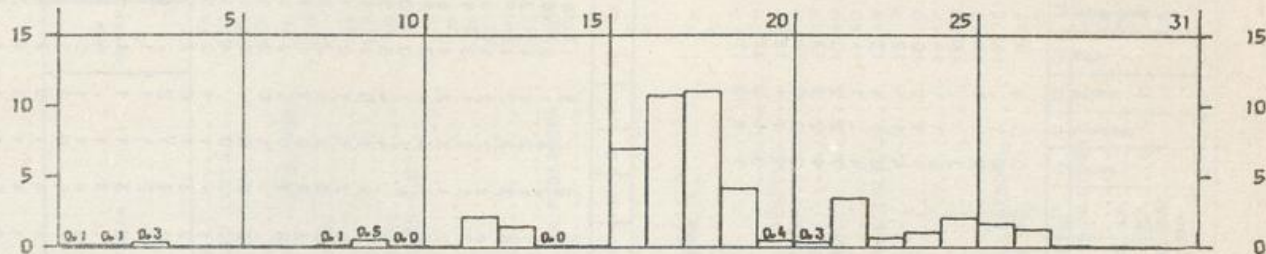

SONNENSCHINDAUER IN STUNDEN

01474 BREMEN-FLUGHAFEN NOVEMBER 1982

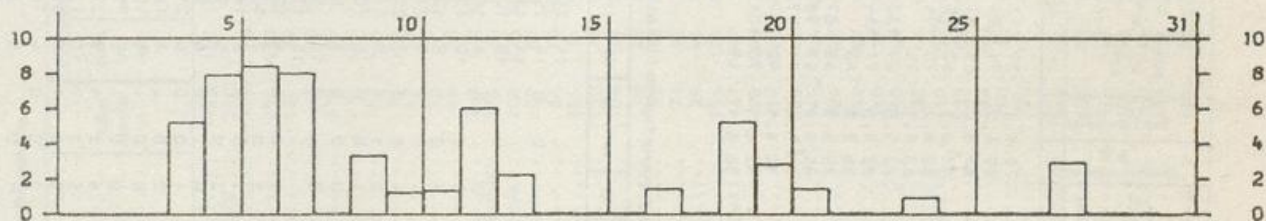

LUFTTEMPERATUR IN GRAD C MAXIMUM, MINIMUM (x) UND MITTEL (◇)

01474 BREMEN-FLUGHAFEN NOVEMBER 1982

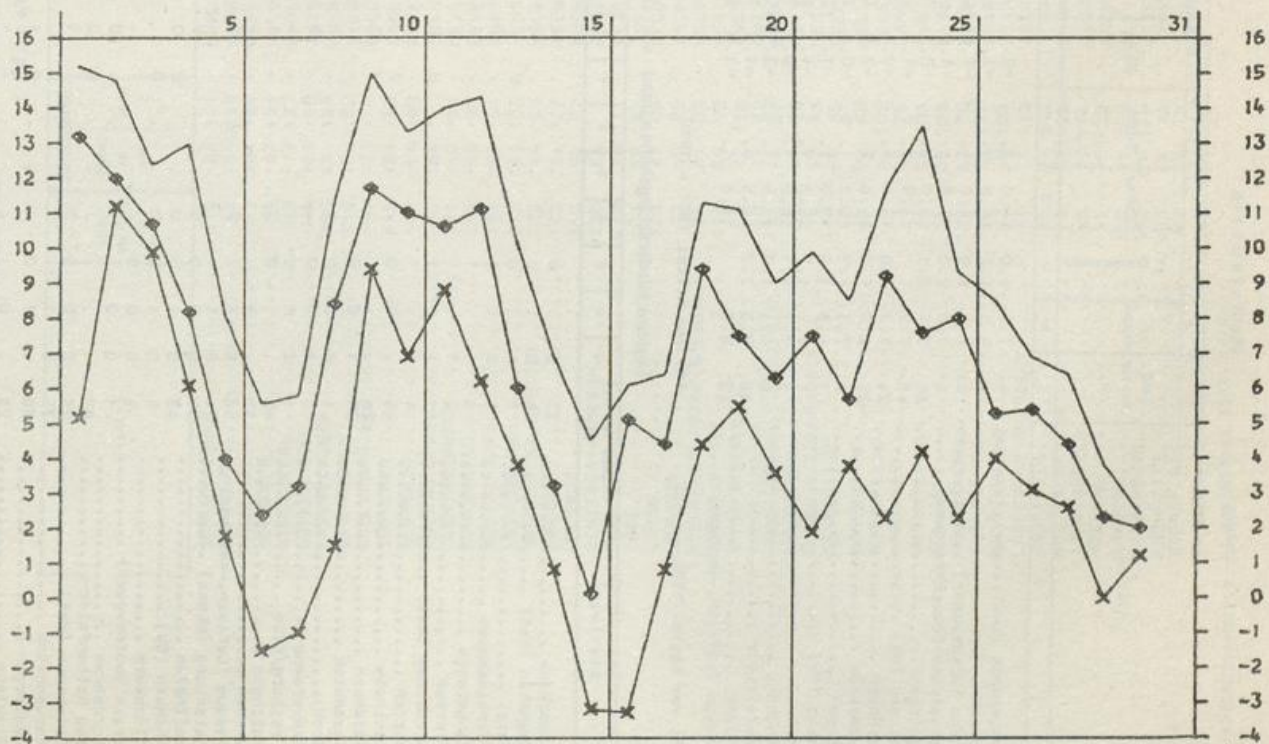

Monatswerte Niederschlagshöhe

Station	Niederschlag		Station	Niederschlag		Station	Niederschlag	
	Höhe über NN m	Höhe in mm In %		Höhe über NN m	Höhe in mm In %		Höhe über NN m	Höhe in mm In %
SCHOERPINGEN.....	110	86 121	BURBACH.....	450	101 103	ALTENA I.W.....	196	92 99
OCHTRUP.....	58	94 149	NEUNKIRCHEN, KR. SIEGEN.....	270	76 112	MEINERZHAGEN (NST).....	398	134 106
AHAUS.....	52	104 155	BERG BEI HENNEF.....	175	115 120	RÜMMENHOL.....	205	95 97
COESFELD.....	84	87 121	WALDROEL.....	295	92 107	SCHWENKE.....	406	118 98
RINGENBERG.....	20	79 132	BROELECK.....	139	62 105	SPROCKHOEVEL-HASSLINGHS.....	270	83 97
BORKEN I.W.....	48	102 150	SIEGBURG.....	63	109 96	PLESSEN.....	289	94 95
ERNDTEBRUECK.....	500	131 121	HUENGRINGHAUSEN.....	375	117 111	WITTEN-GERDERN.....	117	58 85
GIRKHAUSEN.....	510	89 82	WIENL.....	215	113 117	WINZ.....	64	58 85
BERLEBURG, BAD (KHST).....	445	73 76	ENSELSKIRCHEN.....	140	117 111	LANGENBERG.....	113	96 108
ZUESCHEN.....	514	84 82	BRUEHL.....	61	44 85	HENRICHENBURG.....	60	55 86
MEDEBACH.....	405	44 60	REPRATH.....	67	67 94	GELSENKIRCHEN-BUER.....	93	68 101
KUESTELBERG.....	666	64	PULHEIM.....	56	57 110	BOCHUM.....	77	57 97
HELMINGHAUSEN.....	377	40 52	LEVERKUSEN.....	44	55 92	MOERS.....	26	71 116
HOHENWEPPEL.....	243	44 90	BEVERTALSPERRE.....	298	122 109	MEHRUM.....	24	47 61
BEVERUNGEN.....	101	37 61	WUPPERTAL-HERBRINGHAUSEN.....	275	110 93	NIEDERALME.....	307	47 61
DRIBURG, BAD.....	213	53 56	RENSCHIED (ESCHBACHTAL).....	208	125 108	FUERSTENBERG.....	340	41 57
VOERDEN, KR. HOEXTER.....	228	44 59	SOLLINGEN.....	209	87 90	WEHLSBURG.....	215	49 73
BRAKEL.....	143	54 77	OSENAU.....	81	78 104	LICHTENAU, KR. PADERBORN.....	300	48 83
VELDROM.....	340	92 77	MUENSTEREIFEL, BAD.....	385	34 68	BLANKENRODE.....	375	49 71
SCHIEDER-KAMERUN.....	220	58	RHEINBACH.....	180	34 75	SALZKOTTEN.....	95	57 102
MEIERBERG.....	250	73 111	BLIESHEIM.....	106	35 73	LIPPSTADT.....	75	57 92
LAGE.....	103	59 81	ZUELPICH.....	170	29 69	DELBRUECK.....	94	55 92
LEMGO.....	138	62 86	ELSDORF.....	85	38 70	WADERSLOH.....	92	62 94
HERFORD.....	77	60 95	NEUSS.....	71	42 78	SOEST.....	110	46 82
BIELLEFELD (STADTGAERTN.).....	108	81 105	FRIMMERSDORF.....	39	45 75	HARM-RHYERN.....	96	53 88
ENGER.....	118	58 92	MEITMANN.....	156	76 83	KAMEN.....	62	48 83
OEYNAUSEN, BAD.....	63	72 116	DUESSELDORF (FLUGWEI).....	37	47	LUENEN.....	52	63
LAHDE.....	40	46 82	DUIBSBURG-HOCHFELD.....	28	46 74	WALTROP.....	74	63
WASSERSTRASSE (WEHR-SCHL).....	34	45 87	BRUNSKAPPEL.....	413	70 72	SENDEN, KR. COESFELD.....	58	87 134
LUEBBECKE.....	55	51 93	NUTTAR.....	330	65 70	LUEDINGHAUSEN.....	58	73 120
RHEBA-WIEDENBRUECK.....	74	52 83	MESCHUDE.....	345	54 67	NORDKIRCHEN.....	61	63 107
SENNESTADT.....	127	64 85	SELLINGHAUSEN.....	424	59 67	GROSS REKEN.....	60	91 138
HARSEVINKEL.....	65	50 82	HELLEFELD.....	351	57 63	HALTERN.....	40	77 122
OSTENFELDE.....	78	62 102	ALLENDOORF I.W.....	310	71 79	ERLE BEI RAESFELD.....	66	85 125
WARENDORF.....	53	59 95	LANGSCHEID.....	340	59 73	XANTEN.....	20	76 125
VERSMOLD.....	71	68 103	RUETHEN.....	330	44 59	HALDERN.....	20	81 137
TELSTE.....	55	65 108	HIRSCHBERG BEI WARSTEIN.....	410	52 68	HAVERT.....	46	53 100
ALTENBERGE.....	110	74 117	MOHNETALSPERRE.....	232	49 72	MONSCHAU.....	509	94 81
KATTENVENNE.....	55	69 105	HOLZEN-MOERINGEN.....	344	50	UDENBRETH.....	370	58 85
LADBERGEN-OVERBECK.....	51	73 116	HEPPINGEN.....	350	86 91	GENUENO-HALSSENDEN.....	650	94 93
EMSDETTEN.....	35	77 133	IBERLOHN.....	220	61 80	SCHVENHUELTE.....	182	45 70
WESTERKAPPEL.....	70	77 128	SCHWARZE.....	180	49 68	ERKELENZ.....	99	46 66
IBRENBUEJEN.....	68	75 114	SCHMALLENBERG-FLECKENBG.....	384	84 86	HERZOGENRATH.....	463	51 78
HOERSTEL.....	45	77 122	LENNESTADT-ALTENHUNDEN.....	300	78 90	HEINSBERG-SCHLEIDEN.....	57	46
LAASPE.....	340	91 103	ROEMERSHAGEN.....	416	117 106	BRUEGGEN.....	58	54 77
KRONENBURG.....	510	98 120	OLPE.....	305	114 115	ALBEKERK.....	35	52 83
AHRHUELTE.....	400	44 76	ATTENDORN.....	307	88 92	KAPPELEN.....	23	66 100
HONNEF, BAD.....	90	37 73	HERSCHEID.....	412	123 123	WEEZE-HEES.....	28	55 90
EICHEN.....	305	108 109	PLEITENBERG.....	265	81 84			

*) vom Mittel 1931 - 1960

Tägliche Niederschlagshöhen (mm) - von 7 Uhr mittlerer Ortszeit des angegebenen Tages bis 7 Uhr des Folgetages -

Station	1	2	3	4	5	6	7	8	9	10	11	12	13	14	15	16	17	18	19	20	21	22	23	24	25	26	27	28	29	30	31	Monat		
Gronau	0	0	0	0	0	0	0	0	0	0	0	0	0	0	0	0	0	0	0	0	0	0	0	0	0	0	0	0	0	0	0	0	0	96
Kehler Asten (Met)	0	0	0	0	0	0	0	0	0	0	0	0	0	0	0	0	0	0	0	0	0	0	0	0	0	0	0	0	0	0	0	0	0	109
Süd Driburg	0	0	0	0	0	0	0	0	0	0	0	0	0	0	0	0	0	0	0	0	0	0	0	0	0	0	0	0	0	0	0	0	53	
Höxter	0	0	0	0	0	0	0	0	0	0	0	0	0	0	0	0	0	0	0	0	0	0	0	0	0	0	0	0	0	0	0	0	49	
Flinden-Kahlen	0	0	0	0	0	0	0	0	0	0	0	0	0	0	0	0	0	0	0	0	0	0	0	0	0	0	0	0	0	0	0	0	47	
Rahden	0	0	0	0	0	0	0	0	0	0	0	0	0	0	0	0	0	0	0	0	0	0	0	0	0	0	0	0	0	0	0	0	49	
Augustdorf	0	0	0	0	0	0	0	0	0	0	0	0	0	0	0	0	0	0	0	0	0	0	0	0	0	0	0	0	0	0	0	0	61	
Gütersloh (KHST)	0	0	0	0	0	0	0	0	0	0	0	0	0	0	0	0	0	0	0	0	0	0	0	0	0	0	0	0	0	0	0	0	50	
Drenthefurt	0	0	0	0	0	0	0	0	0	0	0	0	0	0	0	0	0	0	0	0	0	0	0	0	0	0	0	0	0	0	0	0	64	
Tacklenburg	0	0	0	0	0	0	0	0	0	0	0	0	0	0	0	0	0	0	0	0	0	0	0	0	0	0	0	0	0	0	0	0	79	
Gonn-Frisdorf	0	0	0	0	0	0	0	0	0	0	0	0	0	0	0	0	0	0	0	0	0	0	0	0	0	0	0	0	0	0	0	0	45	
Lahnhof bei Netphen	0	0	0	0	0	0	0	0	0	0	0	0	0	0	0	0	0	0	0	0	0	0	0	0	0	0	0	0	0	0	0	0	64	
Gummersbach	0	0	0	0	0	0	0	0	0	0	0	0	0	0	0	0	0	0	0	0	0	0	0	0	0	0	0	0	0	0	0	0	90	
Körten	0	0	0	0	0	0	0	0	0	0	0	0	0	0	0	0	0	0	0	0	0	0	0	0	0	0	0	0	0	0	0	0	122	
Düsseldorf (Südfriedhof)	0	0	0	0	0	0	0	0	0	0	0	0	0	0	0	0	0	0	0	0	0	0	0	0	0	0	0	0	0	0	0	0	48	
Eulohe	0	0	0	0	0	0	0	0	0	0	0	0	0	0	0	0	0	0	0	0	0	0	0	0	0	0	0	0	0	0	0	0	67	
Brilon	0	0	0	0	0	0	0	0	0	0	0	0	0	0	0	0	0	0	0	0	0	0	0	0	0	0	0	0	0	0	0	0	45	
Fribdenberg	0	0	0	0	0	0	0	0	0	0	0	0	0	0	0	0	0	0	0	0	0	0	0	0	0	0	0	0	0	0	0	0	45	
Rhein Wasser Turm	0	0	0	0	0	0	0	0	0	0	0	0	0	0	0	0	0	0	0	0	0	0	0	0	0	0	0	0	0	0	0	0	93	
Kirchhunden-Kohlhagen-Wirne	0	0	0	0	0	0	0	0	0	0	0	0	0	0	0	0	0	0	0	0	0	0	0	0	0	0	0	0	0	0	0	0	102	
Ennspeleispere	0	0	0	0	0	0	0	0	0	0	0	0	0	0	0	0	0	0	0	0	0	0	0	0	0	0	0	0	0	0	0	0	90	
Dortmund (KHST)	0	0	0	0	0	0	0	0	0	0	0	0	0	0	0	0	0	0	0	0	0	0	0	0	0	0	0	0	0	0	0	0	55	
Herten	0	0	0	0	0	0	0	0	0	0	0	0	0	0	0	0	0	0	0	0	0	0	0	0	0	0	0	0	0	0	0	0	74	
Duisburg-Leer	0	0	0	0	0	0	0	0	0	0	0	0	0	0	0	0	0	0	0	0	0	0	0	0	0	0	0	0	0	0	0	0	53	
Herbst-Dorsten	0	0	0	0	0	0	0	0	0	0	0	0	0	0	0	0	0	0	0	0	0	0	0	0	0	0	0	0	0	0	0	0	74	
Wesel	0	0	0	0	0	0	0	0	0	0	0	0	0	0	0	0	0	0	0	0	0	0	0	0	0	0	0	0	0	0	0	0	0	66
Roetgen(Filterwerk)	0	0	0	0	0	0	0	0	0	0	0	0	0	0	0	0	0	0	0	0	0	0	0	0	0	0	0	0	0	0	0	0	0	67
Julich	0	0	0	0	0	0	0	0	0	0	0	0	0	0	0	0	0	0	0	0	0	0	0	0	0	0	0	0	0	0	0	0	0	38
Walbeck bei Geldern	0	0	0	0	0	0	0	0	0	0	0	0	0	0	0	0	0	0	0	0	0	0	0	0	0	0	0	0	0	0	0	0	0	63
Mönchengladbach	0	0	0	0	0	0	0	0	0	0	0	0	0	0	0	0	0	0	0	0	0	0	0	0	0	0	0	0	0	0	0	0	0	46

Tageswerte der Lufttemperatur (Zehntel °C)

Station	1	2	3	4	5	6	7	8	9	10	11	12	13	14	15	16	17	18	19	20	21	22	23	24	25	26	27	28	29	30	31		
Aachen (Met)	Mittel	142	128	106	91	102	71	70	149	119	108	120	102	63	58	36	48	53	102	79	78	76	79	128	88	80	62	39	20	12			
	Höchstwert	162	175	129	120	123	142	111	170	136	118	149	144	85	72	56	57	70	114	103	97	103	94	137	136	87	79	76	60	30	40		
	Tiefstwert	116	106	90	68	86	36	16	93	116	102	97	85	56	52	23	24	32	50	72	59	55	60	80	70	70	55	49	30	05	-02		
Bad Salzuflen (Met)	Mittel	139	132	126	115	61	36	54	110	122	119	105	111	85	50	40	42	48	96	80	70	80	72	114	88	68	62	50	15	20			
	Höchstwert	167	147	145	135	107	73	90	147	161	140	137	148	103	68	48	52	58	114	108	92	100	91	130	139	103	100	87	65	46	29		
	Tiefstwert	83	101	117	106	46	-06	09	51	111	103	91	73	40	35	29	16	19	52	72	42	64	44	61	59	52	60	44	-15	15			
Essen-Gradeney (WA)	Mittel	134	134	128	111	85	60	82	133	116	105	106	102	81	55	29	45	54	92	76	76	68	70	113	86	75	63	55	45	29	13		
	Höchstwert	158	165	150	143	121	107	102	158	137	127	136	142	87	72	53	55	84	111	100	97	83	82	126	135	83	81	68	53	46	32		
	Tiefstwert	94	102	116	104	64	33	14	86	102	95	94	86	52	42	17	16	26	52	63	53	58	60	71	65	60	56	49	36	16	02		
Kahler Asten (Met)	Mittel	95	100	93	77	26	8	14	72	73	55	66	54	12	-5	-10	-15	44	22	24	12	31	59	30	21	16	10	-10	-20	-36			
	Höchstwert	115	117	120	122	68	19	35	107	95	75	98	62	53	08	-02	-03	01	66	53	35	30	40	66	75	40	27	29	01	07	-19		
	Tiefstwert	59	79	81	61	12	-26	-28	21	67	50	45	03	03	-11	-20	-23	-18	01	16	03	00	07	00	35	10	00	-22	-31	-44			
Lüdenscheid	Mittel	112	121	119	97	70	44	68	109	98	84	90	84	44	30	18	8	27	72	60	58	47	54	94	67	55	42	36	24	2			
	Höchstwert	147	141	147	139	99	87	94	146	113	105	118	114	67	46	29	26	39	94	80	72	64	66	100	112	63	57	52	33	23	24		
	Tiefstwert	73	96	94	70	50	23	26	62	94	78	74	67	35	23	06	00	03	32	51	34	38	38	55	42	35	38	30	18	-10	-19		
Statio (505)	Mittel	110	106	82	92	68	30	50	100	93	84	98	76	46	26	12	13	32	80	56	76	65	105	108	60	60	50	40	10	05			
	Höchstwert	130	165	142	160	85	82	125	108	100	130	105	65	65	30	10	05	45	100	85	105	108	60	60	60	60	60	50	40	10	05		
	Tiefstwert	80	80	35	45	64	02	-10	45	80	68	65	56	30	10	05	-10	06	15	45	105	108	60	60	60	60	60	50	40	10	05		

B E I L A G E zum WITTERUNGSBERICHT Monat N O V E M B E R 1982

Wetteramtsbereich F R A N K F U R T

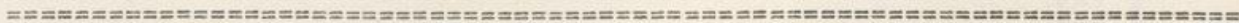

NIEDERSCHLAGSHÖHE IN MM

02640 FRANKFURT/M-FLUGHAFEN NOVEMBER 1982

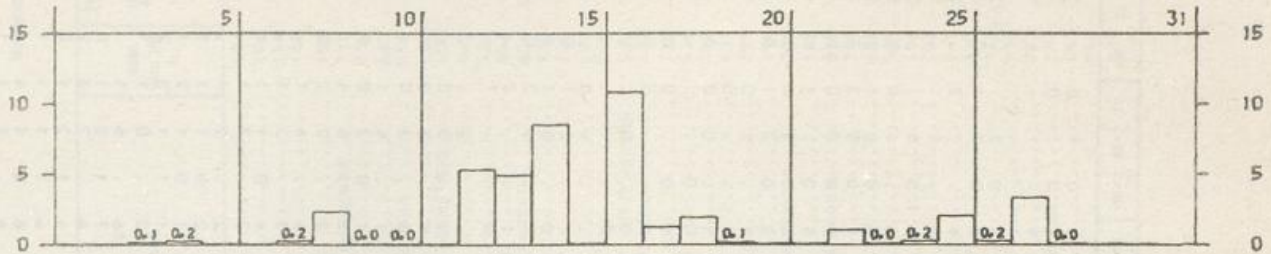

SONNENSCHENDAUER IN STUNDEN

02640 FRANKFURT/M-FLUGHAFEN NOVEMBER 1982

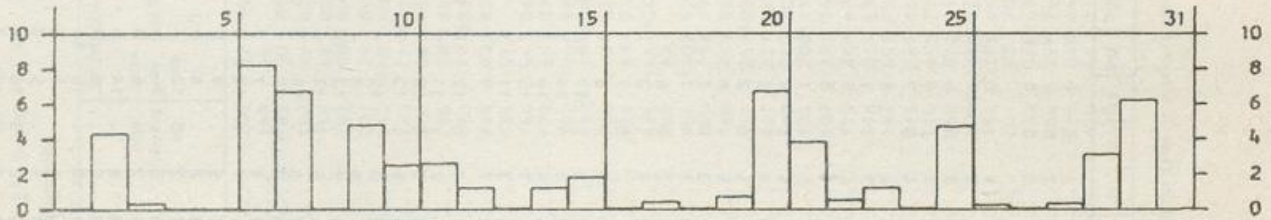

LUFTTEMPERATUR IN GRAD C MAXIMUM, MINIMUM (x) UND MITTEL (o)

02640 FRANKFURT/M-FLUGHAFEN NOVEMBER 1982

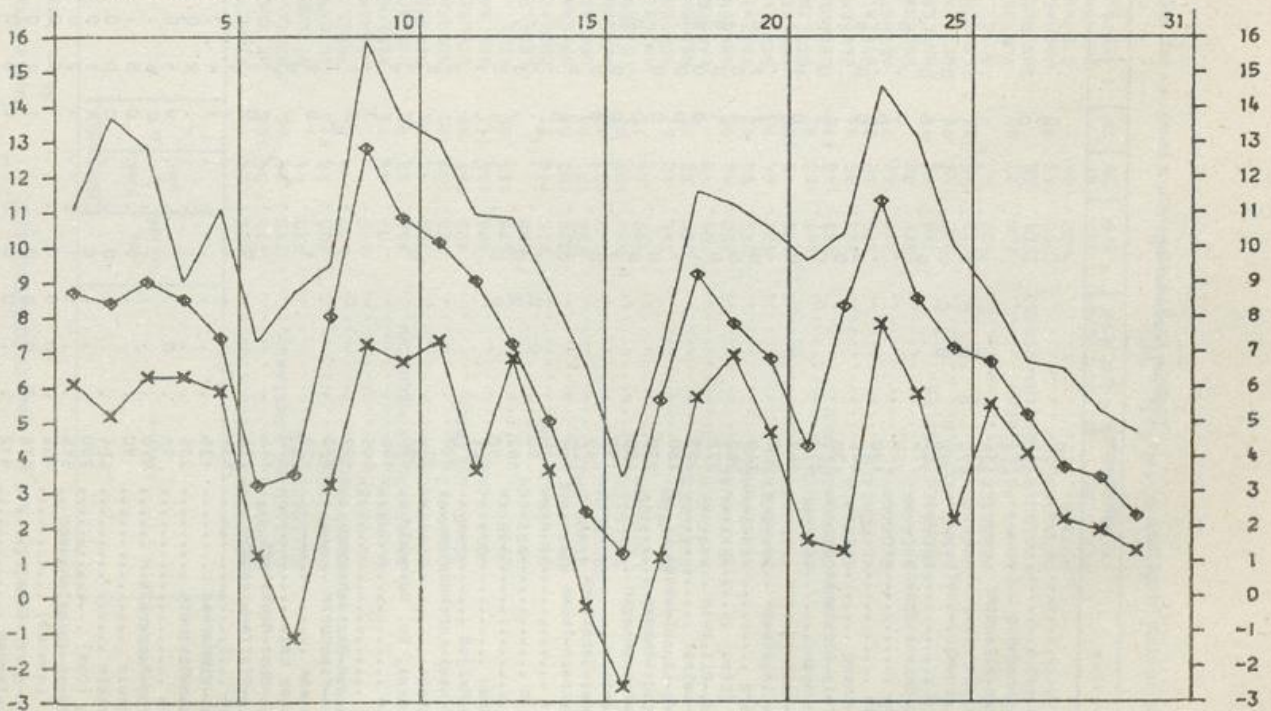

Station	Niederschlag		Höhe über NN in m	Station	Niederschlag		Höhe über NN in m	Station	Niederschlag		
	Höhe in mm	in %			Höhe in mm	in %			Höhe in mm	in %	
KALKOFEN.....	635	57		EICHSTETTEN.....	200	52	95	KRONAU.....	106	39	80
BOOHAN.....	415	54	108	WEIßNEIL.....	168	45		REILINGEN.....	103	45	94
STETTEN-KR.KONSTANZ.....	715	33	65	RUST.....	155	50	91	HORRENBERG.....	156	52	88
GOTTMADINGEN.....	430	45		OTTENHEIM.....	153	46	82	WIESLOCH.....	140	39	72
LOEFFINGEN.....	830	69	110	ALTENHEIM.....	148	48	80	SCHWETZINGEN.....	100	36	75
EBERSFINGEN.....	430	59	81	SCHILTACH.....	337	95	87	SCHWENNINGEN/NECKAR.....	710	40	70
GRIESSEN.....	390			SCHRAMBERG.....	502	79	85	MARIAZELL.....	715	49	83
BLURBERG.....	707	44	71	RIPPOLDSDAU-BAD.....	560	140	90	SPAIHINGEN.....	662	40	82
GRAFENHAUSEN/HOCHSCHW.....	968	87	95	HASLACH IM KINZIGTAL.....	225	76	101	OBENDORF/NECKAR.....	516	50	72
BIRKENDORF.....	755	82	96	OBHARMERSBACH.....	313	88	79	DORNSTETTEN.....	680	75	88
BANHOLTZ.....	725	100	102	NORDRACH.....	285	76	88	AACH-KR.FREUDENSTADT.....	600	65	85
BERNAU-GOLDBACH.....	925	169	98	SCHWEIGHAUSEN.....	430	89	103	FLUORN.....	665	67	75
WOLPADINGEN.....	888	136	111	SEELBACH.....	248	62	82	HORB-BETRA.....	539	44	73
SEGETEN.....	879	115	85	KEHL.....	135	51		KALTENBRONN.....	858	69	56
TODTMOOS.....	800			LEGELSHURST.....	140	54	86	SEEWALD-BESENFELD.....	804	108	82
SCHONAU/SCHW.....	540	119	81	DURBACH-EBERSWEILER.....	170	63	97	IGELSBERG.....	735	85	70
UNTERMULTEN.....	1018	107	68	OPPENAU.....	307	106	98	SIMMERSFELD.....	720	54	52
SCHWEIGMATT.....	723	101	86	OBERKIRCH.....	190	79	108	WART.....	593	36	60
BUERCHAU.....	710	127	82	ACHERN.....	138	62	86	HAITERBACH.....	528	39	75
SALLNECK.....	610	109	83	LEIBERSTUNG.....	129	62	91	ALTHENGSTETT-OTTENBRONN.....	532	36	68
LOERRACH.....	290	44	75	KNIEBIS.....	875	168	104	OBERRICHENBACH.....	635	46	68
KANDERN.....	365	42	57	SCHOENEGRÜND.....	559	88		LIEBENZELL-BAD.....	322	34	57
KLEINKENS.....	235	37	70	HERRENWIES.....	756	140	92	TIEFENBRONN.....	428	28	52
HARTHEIM.....	205	49		LANGENBRAND.....	220	79	79	MUEHLACKER.....	268	28	52
NEUFENBURG.....	230	45	90	GÄGGENAU.....	180	71	92	WIMSHEIM.....	431	52	90
HEITERSHEIM.....	245	54	92	RASTATT.....	117	65	103	WILHELMSFELD.....	350	82	95
MUENSTERTAL.....	437	64	70	SCHIELBERG.....	417	82	86	SINSHEIM.....	195	45	69
BREISACH.....	192	45	105	VOELKERSBACH.....	430	75	90	NECKARBISCHOFSCHEIM.....	204	74	109
OBERPFECHTAL.....	461	100	92	ETTILINGEN.....	135	70	111	SPECHBACH.....	185	61	84
OBERSIMONSWALD.....	433	140	112	LEOPOLDSHAFEN.....	109	39	74	SCHOENBRUNN/BADEN.....	350	94	101
BLEIBACH.....	302	85	84	ELLMENDINGEN.....	195	38	67	BAMMENTAL.....	131	59	89
KEPPENBACH.....	275	69	82	STEIN-KR.ENZ.....	198	31	53	KOHLHOF.....	480	60	80
GLOTTERTAL.....	311	61	71	AUGUSTENBERG.....	143	45	75	KOENIGSTUHL.....	561	57	78
BREITNAU.....	1021	80		HOHENWETTERBERG.....	215	56	86	LADENBURG.....	104	40	83
OBERRIED.....	680	95	74	KARLSRUHE-DUPLACH.....	115	44	75	HEMSBACH.....	108	48	87
SANKT WILHELM.....	920	145	98	WEINGARTEN/BADEN.....	160	38	61	FURTWANGEN.....	844	93	65
HOFGRUND.....	1030	119	86	GRABEN-KR.KARLSRUHE.....	108	34	67	VOEHRENBACH.....	825	65	83
OBERRIED.....	500			RUIT.....	198	39	64	RUBENBACH.....	930	83	83
SANKT PETER/SCHW.....	730	97	82	DUERRENBUECHIG.....	204	43	70	GEISINGEN.....	710	30	58
FREIBURG I.BR.(HAUPTBMF).....	268	60		BRUCHSAL.....	133	37	69	TALHEIM.....	758	36	86
SCHRAUINSLAND.....	1218	113	93	WAGHAEUSEL.....	106	35	74	EMMINGEN AB EGG.....	743	38	86
HORBEN.....	600	86		STERNENFELS.....	320	38	64	TUTTLINGEN.....	643	53	96
FREIBURG I.BR.-SCHLIERBBG.....	280	67		GOCHSHEIM-KR.KARLSRUHE.....	150	41	71	BOETTINGEN.....	910	49	71
FREIBURG I.BR.-HASLACH.....	255	55	79	OESTRINGEN.....	165	42	72	FRIDINGEN.....	624	43	86

*) vom Mittel 1931 - 1960

Monatswerte

Wetteramtsbezirk Freiburg

Station	Höhe über NN in m	Lufttemperatur in °C						Niederschlag				Zahl der Tage										Sonnen-scheindauer in %
		Mittel	Abweichung	Datum	ist/wie Datum	ist/wie Datum	ist/wie Datum	Tiefe am Erd-/Boden	Datum	in %	Höhe in mm	Niederschlag		Schnee		Nebel	Gewitter	bedeute	bedeute	Frosttage	Eisstage	
												10	11	12	13							
Königsfeld/Schw.	767	4.0	1.7	17.3	1.	-4.5	16.	88	4.9	36	43	14	9	7	4	3	6	12	11	92	145	
Bad Dürheim	718	4.1	2.0	17.6	8.	-5.8	21.	86	5.3	26	48	10	6	6	2	9	3	14	12	89		
Aach, Kr. Konstanz	478	4.0	0.8	19.2	8.	-3.6	21.	89	6.4	38	83	19	10	6	1	11	3	16	12			
Radolfzell	400	5.5	1.0	19.4	8.	-2.2	21.	90	5.9	41	80	14	8	1	15	1	1	13	21	91		
Neustadt/Schw.	835	2.7	0.9	16.4	1.	-9.2	16.	87	5.4	90	99	14	10	3	7	6	1	12	21	97	138	
Lenzkirch	818	3.2	1.4	16.3	1.	-6.4	16.	84	4.5	81	89	14	12	2	6	2	9	8	12	3		
Wutöschingen	383	5.1	1.3	19.5	8.	-2.5	21.	90	6.5	64	86	14	12	2	1	13	6	16	17	97		
Schluchsee	963	3.4	1.7	17.1	3.	-6.0	16.	80	5.0	93	82	15	14	2	7	8	3	6	11	17		
Waldshut	330	5.8	1.2	18.2	8.	-1.7	21.	88	6.6	92	110	14	12	2	2	1	1	15	3			
Menzenschwand	287	5.9	1.9	17.6	8.	-0.3	21.	82	5.2	67	102	15	9	2	1	7	5	11	1	84		
Rheinfeiden	400	5.0	0.9	19.5	8.	-3.2	16.	87	4.8	84	87	13	10	3	1	10	4	10	5			
Schopfheim	852	4.6	1.3	17.2	1.	-4.2	16.	83	4.5	110	81	13	11	5	6	4	8	8	10			
Friedrichsheim	215	7.0	2.1	16.9	1.	-1.6	16.	83	5.7	47	87	12	6	2	1	7	1	13	3	60		
Mengen i. Br.	284	5.8	1.8	17.0	23.	-3.3	16.	86	5.4	53	93	12	7	2	1	4	3	15	3	76		
Lillental bei Irtingen	883	3.2	1.3	16.8	1.	-8.8	16.	84	5.3	89	84	14	11	3	8	6	5	1	11	18		
Hinterzarten	900	5.1	2.2	17.0	1.	-4.0	16.	80	4.9	107	14	14	4	4	6	6	7	4	10	9	1	
Senkt Märgen	255	7.6	2.2	18.0	1.	-1.9	16.	78	5.2	66	93	13	8	2	1	5	4	12	2			
Freiburg i. Br.-Herdern	158	7.6	2.1	17.6	1.	-0.6	7.21.	78	5.8	50	75	15	8	2	1	2	2	14	3	90		
Lahr/Schw.	285	6.8	1.6	17.3	3.	-1.5	21.	83	5.9	88	84	12	11	4	1	3	1	14	2	79		
Wolfach	155	7.3	2.0	17.2	12.	-2.4	7.	83	5.6	55	77	13	9	1	1	3	2	13	3			
Offenburg	131	6.8	2.0	17.5	1.	-3.7	7.	86	5.5	63	12	9	3	1	7	7	10	4	4	83		
Freistadt (Walwald)	1122	3.3	1.7	14.5	8.	-5.5	16.	84	5.9	133	76	11	11	7	8	14	19	1	15	13	5	
Hornlegründe	190	7.9	2.1	17.1	12.	-1.3	7.	76	5.3	93	101	15	11	4	4	2	11	2	11	62	147	
Bühlertal	116	6.8	1.7	17.0	1.	-2.0	16.	92	6.6	60	109	14	10	1	1	8	8	20	3			
Forchheim, Kr. Karlsruhe	98	7.3	2.2	17.0	2.	-1.5	16.	81	6.0	40	71	11	10	1	1	5	5	14	4			
Philippensburg	245	6.7	2.0	17.3	9.	-2.7	16.	79	5.6	26	42	11	6	1	1	5	5	10	4	85		
Pforzheim	176	6.4	1.7	17.0	2.	-0.9	22.	83	6.5	70	88	15	8	2	1	13	13	3	3			
Eberbach/Neckar	728	3.4	1.7	17.4	8.	-5.8	16.	87	5.4	93	82	15	10	3	5	3	3	12	13			
Jungholz (Kühmoos)	924	3.5	1.7	17.6	1.	-5.4	16.	80	4.6	82	14	12	10	3	8	6	6	4	10	98		
Bonnendorf/Schw.	860	3.0	1.8	18.3	3.	-8.0	16.	83	5.3	99	99	14	10	2	7	6	8	7	13	66		
Friedenweiler	212	6.8	1.8	18.0	12.	-2.5	16.	83	5.3	42	86	13	6	2	1	8	2	12	3	89		
Filssee	442	6.9	1.6	18.5	1.	-1.3	16.	79	5.1	61	78	12	7	2	1	4	4	6	13	89		
Bregarten (Bü)	238	6.7	1.8	18.2	12.	-2.2	16.	85	5.6	35	51	8	8	1	6	6	5	11	4	75		
Ottoschwenden	545	5.9	2.0	18.2	8.	-2.4	16.	76	5.1	70	77	14	9	3	1	8	8	13	2	78		
Bad Krozingen	355	6.2	1.7	18.0	8.	-0.8	16.	86	6.1	78	107	15	10	2	1	7	3	14	2	68		
Obermünstertal	904	6.7	1.6	18.2	1.	-2.7	16.	79	4.7	101	14	13	5	8	7	3	4	10	12	100		
Bad Säckingen	201	6.4	1.8	17.9	1.	-2.0	16.	86	5.5	53	79	14	8	2	1	5	4	14	3			
Schonach	264	6.7	17.4	12.	0.0	16.7.	21.	82	4.8	36	64	15	9	1	2	7	4	11	4	48		
Emmendingen-Mündingen	710	5.8	2.3	17.3	8.	-2.2	16.	80	5.4	80	72	13	11	3	2	3	3	11	6	48		
Doberl	606	4.1	1.7	17.2	8.	-5.0	16.	87	5.7	70	67	13	10	3	3	3	3	13	7	72		
Enzklosterle	351	6.3	2.3	20.4	8.	-3.4	7.16.	82	5.7	70	67	15	11	2	1	5	1	12	5	54		
Bad Herrenalb	200	7.0	17.3	2.	-2.6	16.	81	5.0	33	57	13	7	1	1	3	3	2	6	2			
Knifflingen	392	4.9	0.9	16.6	1.	-4.0	22.	87	4.8	36	68	14	9	1	1	2	2	7	10	85		
Wagald	740	5.6	2.2	17.8	8.	-3.2	16.	80	5.4	71	63	13	11	3	5	8	9	11	7	85		
Wildbad-Sommerberg	1005	4.2	16.2	2.	-5.1	16.	77	5.0	109	15	12	3	10	5	8	2	6	3	11	14	3	
Schönwald/Schw.	700	4.7	17.2	8.	-5.0	16.	85	4.6	90	15	12	3	6	1	4	1	5	10	9	94		
Tribarg (Kucperk)	655	4.6	17.7	1.	-5.3	21.	84	5.5	49	98	11	9	1	1	1	8	1	13	10	61		
Wellendingen	655	4.6	17.7	1.	-5.3	21.	84	5.5	49	98	11	9	1	1	1	8	1	13	10			

*) vom Mittel 1931 - 1960
**) vom Mittel 1951 - 1960

BEILAGE zum WITTERUNGSBERICHT Monat NOVEMBER 1982

Wetteramtsbereich HANNOVER

=====
NIEDERSCHLAGSHÖHE IN MM

01538 HANNOVER-FLUGHAFEN NOVEMBER 1982

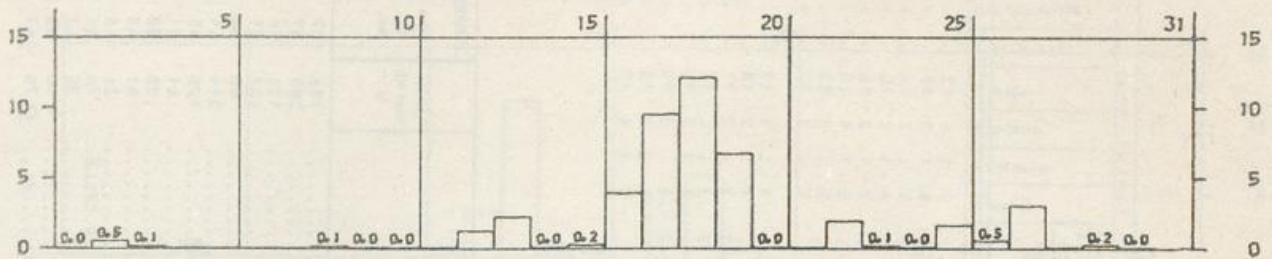

SONNENSCHENDAUER IN STUNDEN

01538 HANNOVER-FLUGHAFEN NOVEMBER 1982

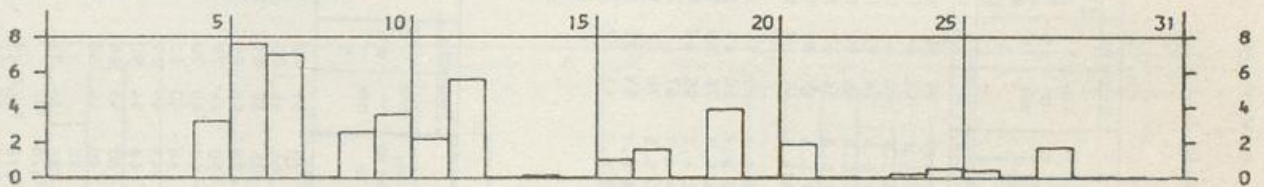

LUFTTEMPERATUR IN GRAD C MAXIMUM, MINIMUM (x) UND MITTEL (◇)

01538 HANNOVER-FLUGHAFEN NOVEMBER 1982

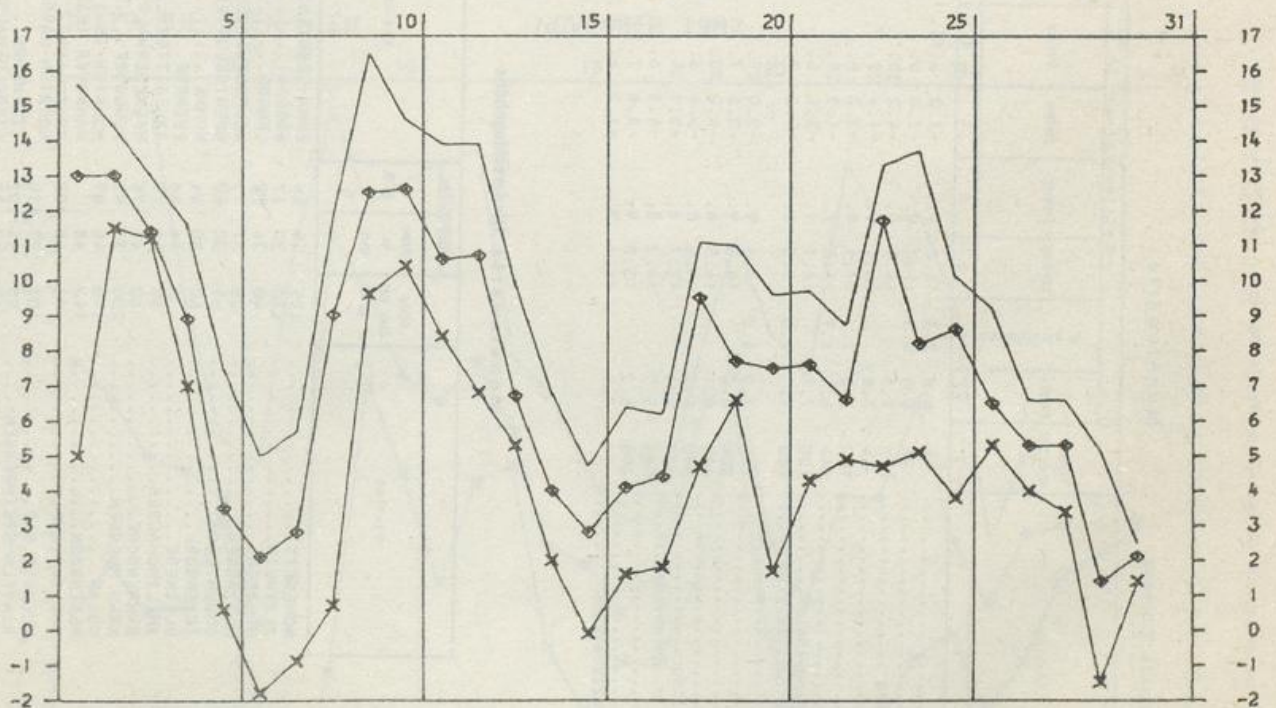

Wetteruntersuchung Hannover

Monatswerte

Station	Höhe über NN m	Lufttemperatur in °C						Niederschlag			Zahl der Tage						Sommerzeitdauer			
		Abweichung	höchste	Datum	tiefe	Datum	am Bod-	Höhe in mm	in %	Nebel	Gewitter	Eis	Schneefall	Schneedecke	Eis	Frost	Sommerzeit	in %	in %	
																				höchste
Uelsen	45	2.3	16.2	9.	-2.0	6.15.	-4.0	6.15.	85	5.7	25	50	14	7	1	2	12	4	57	
Unterlüß	98	6.4	2.1	16.2	9.	-2.0	6.15.	-4.2	6.15.	83	6.1	53	84	17	10	1	3	16	4	55
Bad Lauterberg	317	5.8	14.5	2.9.	-1.5	29.	-3.0	15.29.	82	5.6	40	43	12	8	2	4	1	12	1	1
Hasseln	64	7.8	16.4	9.	-2.7	6.	-4.8	6.	80	5.8	45	92	15	10	1	3	16	5	5	1
Hildesheim	100	7.3	2.1	17.1	9.	-1.9	29.	-3.8	29.	79	5.8	34	67	11	7	1	4	15	5	1
Holmstedt	144	6.4	1.7	16.5	9.	-2.5	6.	-5.7	6.	79	5.6	45	88	12	10	1	3	13	4	46
Salzgitter-Kingelheim	130	7.3	16.1	1.	-5.8	7.	-6.6	7.	77	5.5	44	69	17	7	1	3	12	5	1	1
Bad Harzburg	260	7.1	2.3	17.0	2.	-3.6	29.	-3.6	29.	70	6.4	29	54	11	8	1	1	19	4	62
Hahnenklee	105	7.0	2.2	17.4	9.	-3.5	7.	-3.5	7.	80	5.9	60	69	15	11	2	2	18	8	47
Einbeck	300	6.0	15.0	9.	-4.0	30.	-4.0	30.	86	5.7	76	88	14	10	2	4	2	17	9	53
Bad Grund	495	5.1	14.5	8.	-2.4	6.	-2.4	6.	82	6.2	55	60	20	11	2	4	2	16	9	52
Altenau	390	5.2	14.5	9.	-2.1	15.	-5.3	16.	84	6.1	67	79	19	11	2	4	2	16	4	50
Nauhaus/Solling	77	6.4	15.7	9.	-4.1	6.	-8.0	6.	86	5.5	70	16	9	2	4	2	6	3	10	7
Buchholz i. d. Nordheide	504	5.2	14.3	8.	-3.8	7.	-4.7	7.	88	6.1	53	72	22	10	2	2	14	2	2	1
Schulenberg	395	5.2	13.8	9.	-1.2	6.	-2.8	6.	79	5.0	41	77	16	6	1	4	10	2	1	59
Annaburg	74	7.1	16.4	9.	-1.2	6.	-2.8	6.	79	5.0	41	77	16	6	1	4	10	2	1	1
Wolfaburg-Fallersleben	74	7.1	16.4	9.	-1.2	6.	-2.8	6.	79	5.0	41	77	16	6	1	4	10	2	1	1

Monatswerte Niederschlagshöhe

Station	Höhe über NN m	Niederschlag		Station	Höhe über NN m	Niederschlag	
		Höhe in mm	in %			Höhe in mm	in %
HONEGUIS	625	55	54	EHRA-LESSIEN	73	39	78
JERXHEIM	130	30	67	GOSLAK	266	45	70
SCHNEGA	40	24	52	LENGDE	135	35	81
HITZACKER	25	37	79	WOLFENBUETTEL	93	42	86
BOUENTEICH	69	30	60	KOENIGSLUTTER	150	44	79
TEYENDORF	60	30	64	HOHNE	58	40	75
BLECKEDE	8	34	68	ESCHDE	66	50	82
AMELINGHAUSEN	60	46	79	SALZGITTER-LICHTENBERG	143	41	79
SAHRENDORF	60	47	75	HAEMELERWALD	68	44	90
HANN MUENDEN	200	33	52	BURGOORF	60	43	86
USLAR	190	45	69	MUNSTER (BM)	80	44	68
NEGENBORN	140	48	69	HANNOVER (EILENRIEDE)	52	37	71
PYRMONT. BAD	98	68	100	FRIEDLAND	195	37	71
MUENDER. BAD	107	77	110	NOERTEN-HARDENBERG	128	37	71
RINTELN-STEINBERGEN	90	55	102	ETZENBORN	215	26	51
UCHTE	45	48	83	GIEBOLDHAUSEN	155	27	54
				SCHNEVEKINDINGEN	75	47	76
				SONNENBERG	776	107	86
				OSTERODE/HARZ	285	39	56
				NORTHEIN	121	26	52
				ALFELD/LEINE	107	51	89
				EIME	90	50	96
				LAMSPRINGE	214	54	89
				SALZGITTERBAD	125	45	78
				SARSTEDT	61	31	66
				BENTHE	78	38	91
				WUNSTORF (BW)	51	43	91
				SCHWARKSTEDT	26	48	80
				BERGEN-NINDORF, KR. CELLE	76	51	78
				WALBRODE	35	63	95
				KOENIGSMOOR	40	35	63
				SCHNEVEKINDINGEN	75	47	76

*) vom Mittel 1931 - 1960

**) vom Mittel 1951 - 1960

BEILAGE zum WITTERUNGSBERICHT Monat NOVEMBER 1982

Wetteramtsbereich MÜNCHEN

=====

NIEDERSCHLAGSHÖHE IN MM

04119 MÜNCHEN-RIEM NOVEMBER 1982

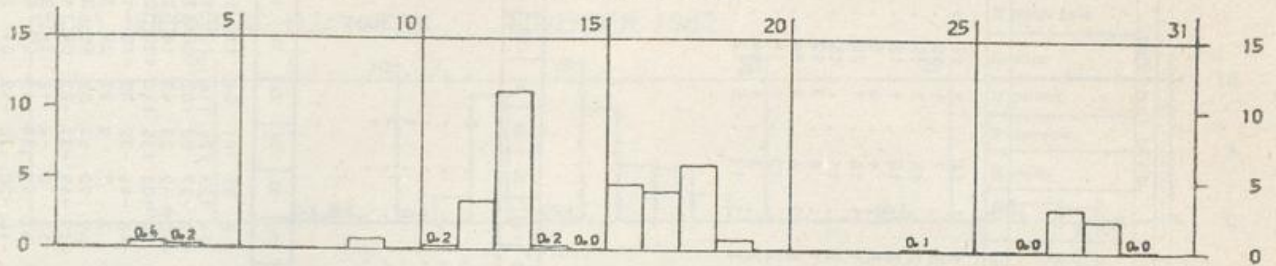

SONNENSCHENDAUER IN STUNDEN

04119 MÜNCHEN-RIEM NOVEMBER 1982

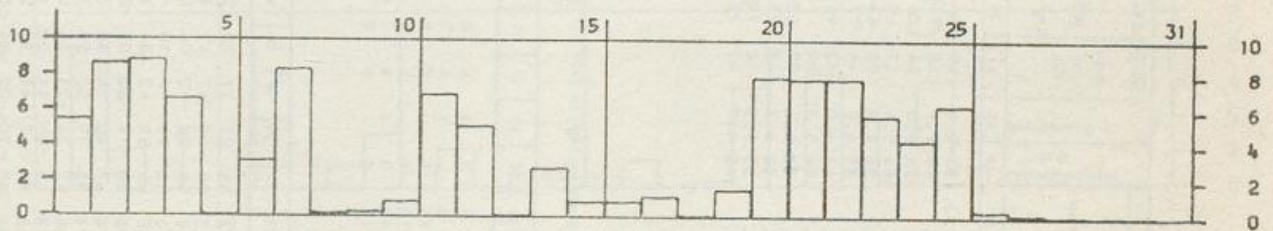

LUFTTEMPERATUR IN GRAD C MAXIMUM, MINIMUM (x) UND MITTEL (◇)

04119 MÜNCHEN-RIEM NOVEMBER 1982

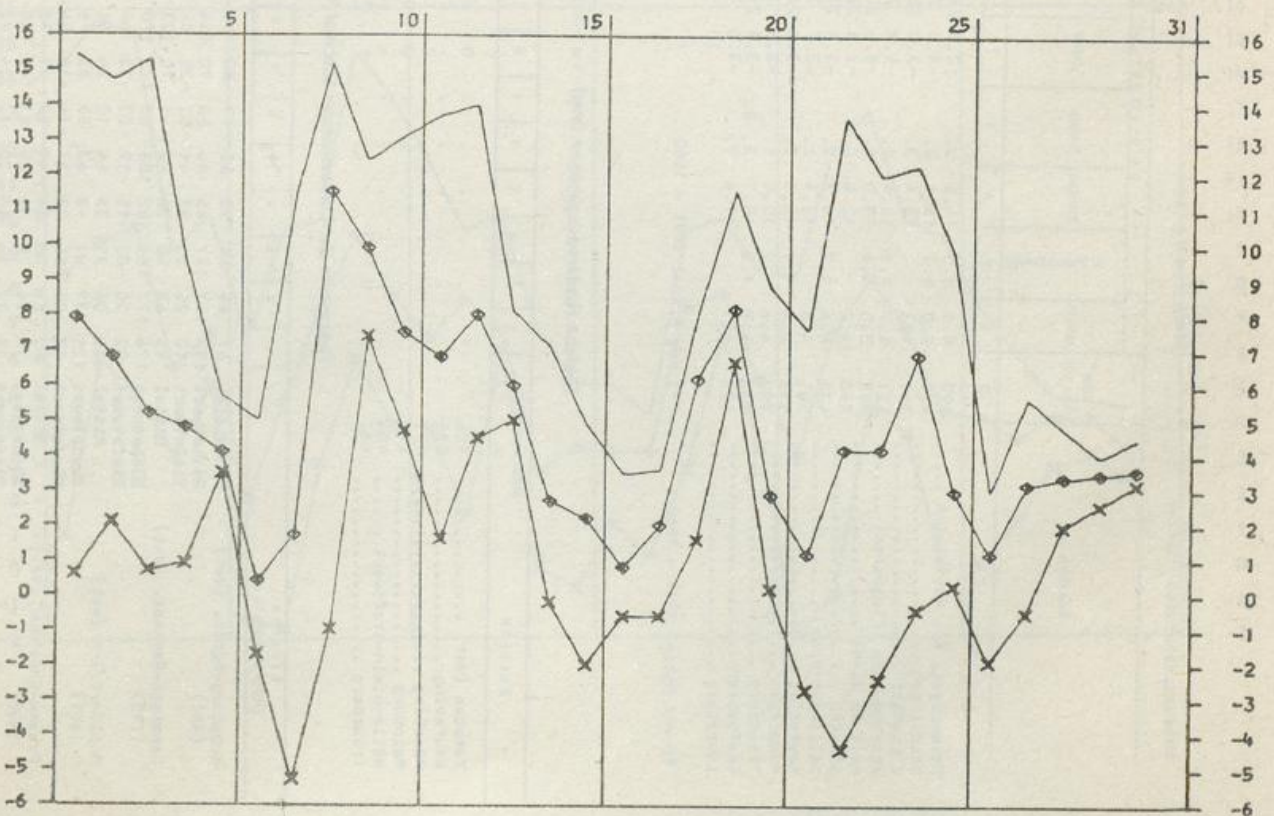

BEILAGE zum WITTERUNGSBERICHT Monat NOVEMBER 1982

Wetteramtsbereich N Ü R N B E R G

NIEDERSCHLAGSHÖHE IN MM

04081 NUERNBERG-FLUGHAFEN NOVEMBER 1982

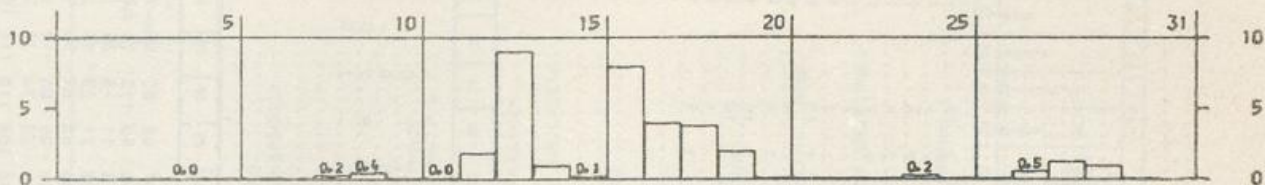

SONNENSCHENDAUER IN STUNDEN

04081 NUERNBERG-FLUGHAFEN NOVEMBER 1982

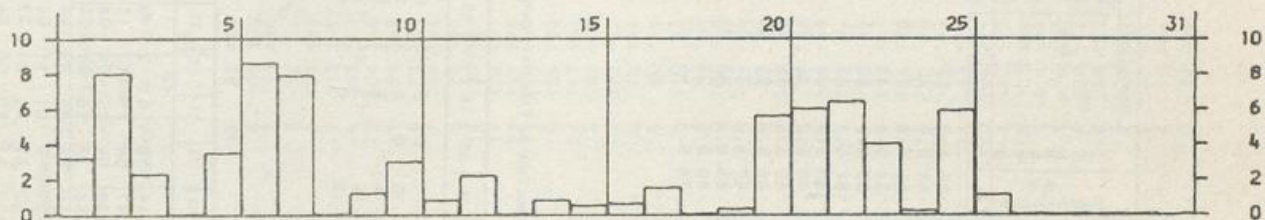

LUFTTEMPERATUR IN GRAD C MAXIMUM, MINIMUM (x) UND MITTEL (o)

04081 NUERNBERG-FLUGHAFEN NOVEMBER 1982

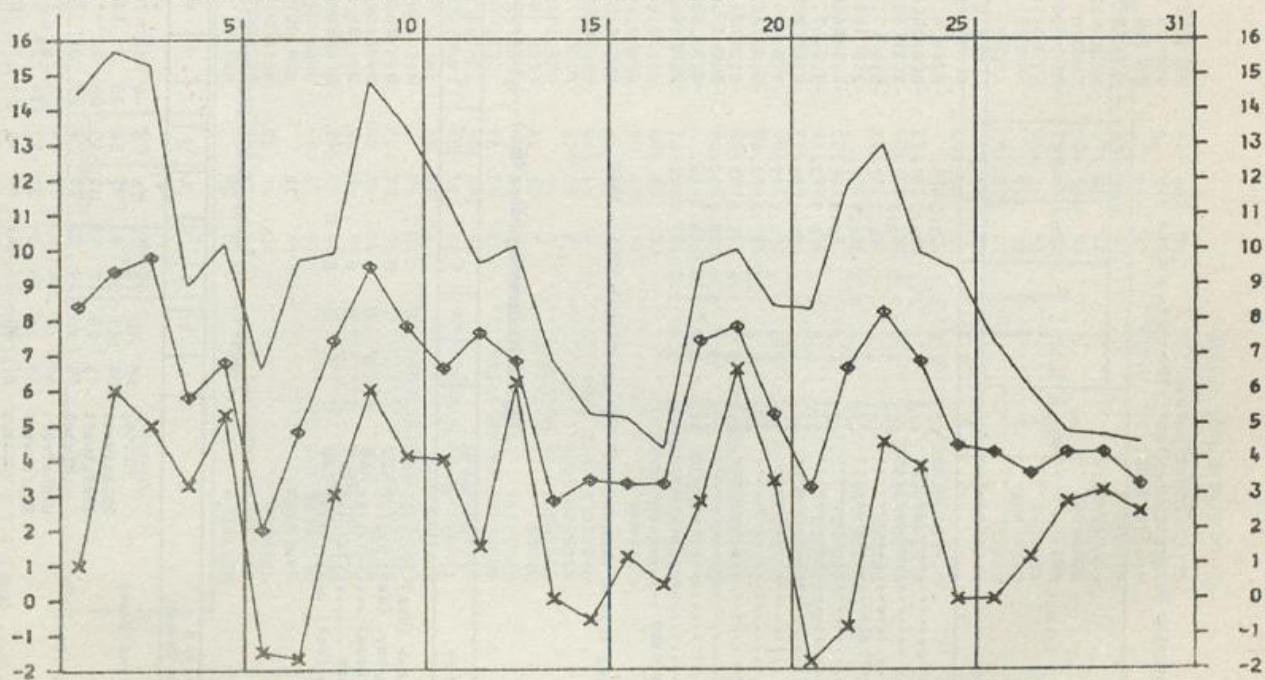

Monatswerte Niederschlagshöhe

Station	Niederschlag			Station	Niederschlag			Station	Niederschlag		
	Höhe über NN m	Höhe in mm	in %)		Höhe über NN m	Höhe in mm	in %)		Höhe über NN m	Höhe in mm	in %)
HUTZFELD.....	50	56	100	WESTRE.....	15	89	129	KRUMSTEDT.....	7	86	128
BERLIN, KR. SEGBERG.....	31	56	100	WESTERLAND/SYLT.....	6	105	150	FRIEDRICHSKOOG.....	2	92	139
SOEHRN.....	40	50	88	MORSUM/SYLT.....	7	93	135	HELSE, KR. DITHMARSCHEN.....	2	93	139
HAHLSTEDT.....	45	77	104	RANTUM/SYLT.....	3	92		BRUNSBUETTTEL.....	2	94	140
OLDESLOE, BAD.....	15	57	104	HOERNUM/SYLT.....	8	129	182	BORDES HOLM.....	32	67	114
BREITENFELDE.....	35	62	113	KLANKXBUELL.....	1	113	179	WESTENSEE.....	13	82	130
STEINHORST.....	56	50	94	NIEBUELL.....	4	103	158	REVENSDORF.....	15	77	122
NUSSE.....	35	54	98	DAGEBUELL.....	2	104	168	GROSSWITTENSEE.....	15	82	137
RATZBURG.....	10	56	122	WYK/FOEHR.....	1	109	165	NIENKATTEK.....	13	80	121
LUEBECK-SCHOENBOEKEN.....	20	66	84	UTERSUM/FOEHR.....	6	92	131	HOHENWESTEDT (KHST).....	80	84	122
TRAVEMUENDE.....	9	36	84	ARRUM (LEUCHTFEUER).....	7	116	161	HOHENWESTEDT (NST).....	77	90	130
TIMMENDORFER STRAND.....	2	34	68	LANGENESS.....	6	95	161	TODENBUETTTEL.....	20	74	
SCHOENWALDE.....	95	48	84	SCHAFFLUND.....	15	130	181	ALBERSDORF.....	40	86	115
NEUSTADT IN HOLSTEIN.....	3	40	93	JOLDLUND.....	19	122	177	BESDORF.....	16	98	146
GROEMITZ.....	15	40	93	MEDELBY.....	23	121	175	BURG, KR. DITHMARSCHEN.....	6	105	154
GRUBE.....	2	35	88	LECK (BW).....	7	112		KITTLITZ.....	45	48	104
OLDENBURG IN HOLSTEIN.....	5	46	84	BUETTJEBUELL.....	5	125	198	LANGENLEHSTEN, KR. LAUENB.....	25	43	80
GROSSENBRODE.....	3	52	113	VIOEL.....	21	117	186	LUETAU.....	26	50	93
MARIENLEUCHE (BW).....	5	49	126	ARENSHOFTE.....	5	102	156	MOELLN.....	42	55	112
LANDKIRCHEN.....	16	40	93	PREDESTEDT.....	12	122	182	LAUENBURG/ELBE.....	53	42	76
LENSAHN.....	14	47	84	NORDSTRANDISCHMOOR.....	5	78	144	GEESTHACHT.....	16	41	73
HOHWACHT (KHST).....	10	58	109	NORDSTRAND-ENGLAND.....	5	80	116	MUEHLENRADE.....	42	56	
HOENCHNEVERSDORF.....	115	58	102	NORDSTRAND-ENGLAND.....	5	80	116	TRITTAU.....	40	60	100
LUETJENBURG.....	22	43	84	PELLWORM (LEUCHTFEUER).....	1	92	144	SCHWARZENBEK.....	40	53	90
SELENT.....	50	67	108	WESTERHEVER.....	4	106	168	REINBEK.....	35	47	81
SCHOENBERGERSTRAND.....	3	63	126	SANKT PETER-ORDING.....	2	132	206	HENSTEDT-ULZBURG.....	40	80	127
EUTIN.....	50	56	90	GARDING.....	8	86	139	BARGTEHEIDE.....	45	59	102
PLOEN (MAX-PLANCK-INST).....	26	57	100	RENSBURG.....	10	103	169	TOENDORF.....	56	56	97
BORNHOEVED.....	40	69	113	HAMDORF.....	35	79	114	AHRENSBURG-WULFSD. (AMBF).....	46	60	103
PREETZ.....	35	66	118	BREKENDORF.....	15	108	169	WEDEL.....	32	72	122
STRANDE.....	5	116	223	KROPP.....	15	101		ALVESLOHE.....	13	61	
ELISENDORF.....	35	68	108	TELLINGSTEDT.....	15	97	147	QUICKBORN(FMG), KR. PINNEB.....	10	63	105
OSDORF.....	20	72	122	ERFDE.....	18	111	161	PINNEBERG.....	10	58	94
ECKERNFORDE.....	20	92	164	SUEDERSTAPEL.....	10	114	170	BULLENKUHLEN.....	1	77	120
KLEINWAABS.....	32	72	133	HENNSTEDT.....	11	104	163	SEESTERMUEHE.....	9	77	115
SCHLEIMUENDE.....	3	82	169	SATRUP.....	35	115	172	HORST, KR. STEINBURG.....	25	63	102
TOLK.....	35	103	169	OEVERSEE-FROERUP.....	28	118	174	NEUMUENSTER.....	10	69	110
ARRILD.....	48	91	142	EGGEK (BW).....	20	135	214	BROKSTEDT.....	40	75	127
BREBEL.....	23	113	182	TREJA.....	7	117	177	BORSTEL UEB. BAD. OLDESLOE.....	32	68	115
BOEKLUND.....	32	116	182	WOHLDE.....	15	103	156	HARTENHOLM.....	43	69	108
SEEHOLZ.....	25	79	146	FRIEDRICHSTADT.....	1	118	187	LATENDORF.....	10	65	100
NOTTFELD-KUHHOLT.....	35	97	156	UELVEBUELL.....	1	96	157	BRAMSTEDT, BAD.....	9	93	
POMMERBY.....	10	85	155	LUNDEN.....	3	109	173	BRANDE-HOERNKIRCHEN.....	6	82	128
STOLTEBUELL.....	27	88	160	HADENARSCHEN.....	46	89	122	MUEHLENBARBEK.....	5	78	118
STERUP.....	40	107	167	SUEDERDEICH.....	3	97	147	ITZHOE.....	30	91	128
NORGAARDHOLT.....	15	99	177	BUESUM (SCHLEUSE).....	6	80	121	OLDENBORSTEL.....	1	91	138
STREICHMUEHLE.....	27	112	170	BUESUM (STADT).....	7	90	136	VAALEERMOOR.....	0	84	125
GLUECKSBURG-HOLNIS.....	10	101	174	MELDORF.....	2	92	144	WILSTER.....	0	84	125

*) von Mittel 1931 - 1960

Wetteramtsbereich STUTTGART

NIEDERSCHLAGSHOEHE IN MM

02720 STUTTGART (WA) NOVEMBER 1982

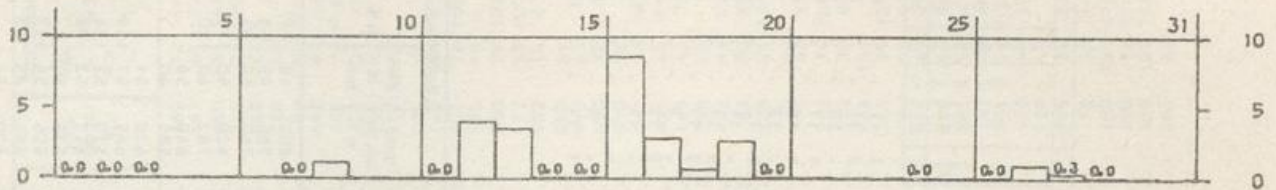

SONNENSCHENDAUER IN STUNDEN

02720 STUTTGART (WA) NOVEMBER 1982

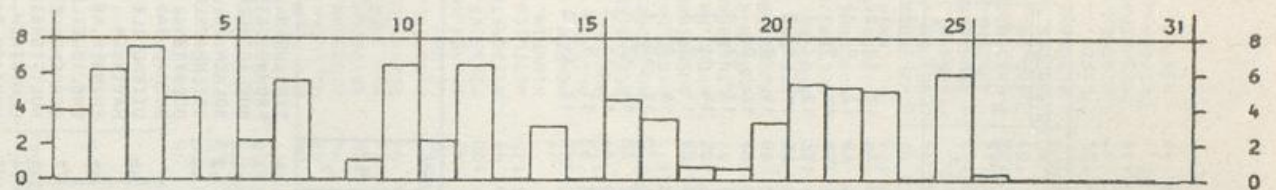

LUFTTEMPERATUR IN GRAD C MAXIMUM, MINIMUM (x) UND MITTEL (◊)

02720 STUTTGART (WA) NOVEMBER 1982

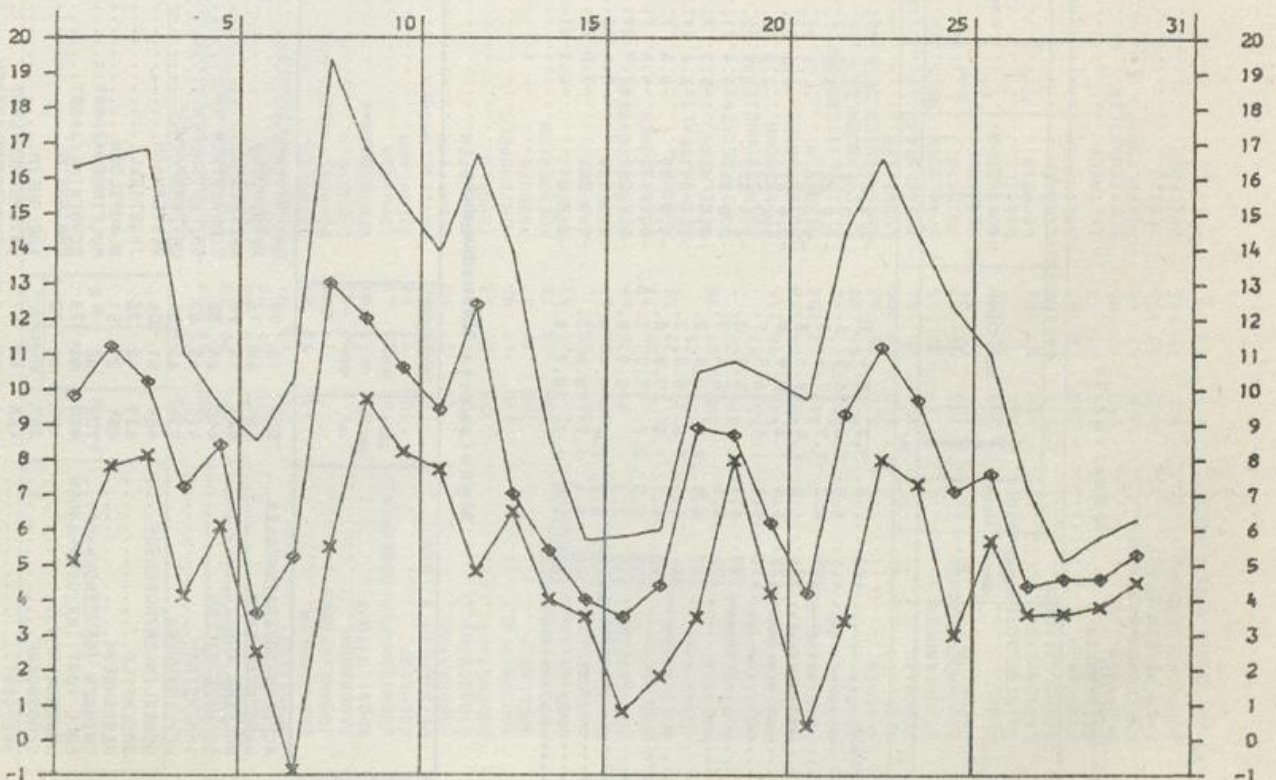

Monatswerte

Wetteramtsbereich Stuttgart

Station	Höhe über NN m	Lufttemperatur in °C					Luftfeuchtigkeit			Niederschlag		Zahl der Tage					Sonnenstunden											
		Abweichung	bochste	Datum	tiefe	Datum	tiefe am Erdbooden	Datum	in %	Höhe in mm	Höhe in mm	in %	Nebel	Geblirre	Regner	über	bede Tage	Sonnentrage	Frosttage	in Std.	in %							
1	2	3	4	5	6	7	8	9	10	11	12	13	14	15	16	17	18	19	20	21	22	23	24	25	26	27	28	29
Gschwand, Kr. Detlaib	492	5.6	2.3	18.4	1.	-2.5	21.	-4.2	21.	80	5.1	57	76	13	10	3	2	1	9	3	11
Schwäbisch Gmünd	415	6.8	2.6	18.5	8.	-2.0	21.	-3.5	21.	77	5.3	48	68	12	9	1	1	1	3	2	11
Ingelfingen	209	6.3	1.9	17.4	3.	-1.5	22.	-3.5	7.	81	6.8	38	57	12	9	1	1	1	7	2	18
Bodnegg-Billen	534	4.6	1.5	19.1	8.	-3.4	21.	-5.1	21.	86	5.9	50	116	13	11	1	4	2	11	1	17
Biberach/R10	435	5.4	1.8	20.9	8.	-3.6	21.	-4.8	21.	85	6.4	53	85	17	9	2	4	3	13	1	18	53
Revensburg	418	5.3	1.9	16.9	1.	-3.4	22.	-4.2	21.	81	5.7	37	60	14	10	.	3	1	2	1	13
Crailsheim	199	6.1	1.9	16.8	2.	-2.4	22.	-3.9	22.	82	5.5	30	67	16	9	.	3	1	8	2	14
Gaslecheheim	473	5.4	1.6	16.4	3.	-2.0	21.	-4.4	21.	85	5.8	45	5	11	1	1	3	1	7	5	11
Hütten	747	4.5	2.4	16.5	2.	-2.4	21.	-5.2	7.	82	4.8	71	125	14	11	3	8	5	9	5	11
Leichlingen	344	5.6	1.6	16.0	2.	-2.4	21.	-3.6	21.	87	5.5	83	109	11	9	4	1	.	5	2	11
Murrhardt	280	5.7	1.3	19.8	8.	-4.9	7.	-6.6	7.	83	5.4	28	70	12	10	1	3	2	9	2	12	46
Mütlingen-Obertensingen	758	5.5	2.7	17.2	1.	-4.1	7.	-7.8	7.	78	5.6	46	70	12	10	1	3	2	9	2	12
Schopfloch	712	3.2	15.9	9.	8.	-5.7	21.	-7.9	21.	82	5.6	49	88	14	13	1	6	4	10
Eppingen	210	6.8	2.1	17.1	9.	-3.2	16.	-3.4	16.	82	5.6	49	86	15	11	1	6	4	10
Neudena	210	6.4	1.7	16.6	3.	-2.0	22.	-3.0	22.	84	5.2	43	63	11	9	2	1	.	11	.	8	
Pfullendorf	668	4.0	1.7	18.9	8.	-3.3	21.	-6.2	21.	86	5.7	56	110	17	11	2	6	1	16	1	14

Monatswerte Niederschlagshöhe

Station	Höhe über NN m	Niederschlag		Station	Höhe über NN m	Niederschlag		Station	Höhe über NN m	Niederschlag	
		Höhe in mm	in %			Höhe in mm	in %			Höhe in mm	in %
ACHBERG-DOBERATSMUELLER	503	78	98	UNTERRÖCHEN	473	54	86	TIERINGEN	805	48	79
WANGEN/ALLGÄU	561	66	76	ABTSMUND	389	40	77	FROHNSTETTEN	785	45	88
WOLFEGG (NST)	623	55	76	WELZHEIM	504	56	71	BURLADINGEN	760	50	85
BODNegg-BILLEN	640	64	83	SCHWABISCH HALL	350	40	63	ABLACH	620	50	114
IMMENSTADT	415	45	82	GEIFERTSHOFEN	414	36	56	ITTENHAUSEN	782	60	120
HEILIGENBERG	734	65	105	UNTERASPACH	403	37	56	BOLSTERN	640	56	
UEBERLINGEN/BODENSEE	465	51	106	WESTERMACH	355	36		BUCHAU, BAD.	585	60	
ROSENFELD	639	42	75	JAGSTZELL	466	41	66	UTTENWEILER-AHLEN	620	51	
HERRENBERG	431	27	51	BLAUFELDEN	450	39		HAYINGEN	665	57	114
ENNINGEN (OB. LINDENHOF)	705	38	58	MULFINGEN/JAGST	294	35	54	EHINGEN, KR. ALB-DONAU	520	52	116
BOLL (ORT), KR. GOEPPINGEN	420	46	73	SCHOENTAL/JAGST	338	40	71	ENGLISHEILER	652	53	96
HOHENGREHN	457	44	73	EUBLIGHEIM	338	37	71	SCHOENEBERG	535	52	
SCHORNDORF	287	42	57	ADELSHEIM	235	48	73	HUETTISHEIM	505	54	113
PREVORST	468	42	57	UNTERSCHOFFEN	270	50	74	LEUTKIRCH	655	63	93
SINDELINGEN	440	29	60	NEUNKIRCHEN/BADEN	300	79	103	WURZACH, BAD.	670	56	
WEISSACH	455	30		CREGLINGEN	285	36		BLAUBEUREN-SEISSEN	701	54	93
SERSHEIM	210	32		ILMSPAN	325	29	59	ETLENSCHIESS	664	62	111
BOENNINGHEIM	224	32	59	REINHARDTSACHSEN	314	38	67	MARKTLUSTENAU	456	43	77
				SCHLOSSAU	470	58	69	BOPPFINGEN	497	54	96

*) vom Mittel 1931 - 1960 **) vom Mittel 1951 - 1960

Monatswerte Niederschlagshöhe

Station	Höhe über NN in m		Niederschlag		Station	Höhe über NN in m		Niederschlag		Station	Höhe über NN in m		Niederschlag	
	mm	in %	mm	in %		mm	in %	mm	in %		mm	in %	mm	in %
HIRSCHTHAL	230	71	395	51	98	SAARBURG	180	72	114					
KAPSWEYER	150	59	107	48	77	KONZ	182	67	122					
MAXIMILIANSAU	102	45	80	300	27	PELLINGEN	450	96	148					
KANDEL	132	46	88	294	34	NEMEL	365	79	125					
MUELSHEIM	110	51	98	222	23	GREIMERATH	450	87	87					
ANNWEILER	200	59	91	82	29	MERTESDORF	280	68	68					
GERMERSHEIM	106	38	81	110	36	STIEFFELN	500	92	107					
JOHANNISKREUZ	472	74	91	105	40	HILLESHEIM/ELFEL	460	65	96					
TAUBENSUHL	513	80	100	71	35	DENSBORN	308	73	95					
RUOTH	318	54	87	355	116	SPANGDAHMEN	327	57	97					
LUDWIGSHAFEN-OGGERSHEIM	95	26	65	300	72	MUELCHEN	293	74	74					
HOCHDORF	108	21	58	140	48	SEINSFELD	438	77	77					
WEISENHEIM A. SAND	105	18	50	305	41	KLAUSEN	205	65	65					
FRANKENTHAL	95	17	50	345	36	LEWEN	140	49	92					
OLPMSTEIN	105	20	56	280	45	BEUDEN-KR. TRIER-SAARBURG	505	76	100					
GRUENSTADT	168	20	53	142	62	PIESPORT	155	48	48					
RAMSEN/PFALZ	270	47	90	500	80	NIEDERSTADTFELD	390	79	103					
GUELLHEIM	243	30	67	300	100	WITTLICH	177	53	100					
KIRCHHEIMBOLANDEN	230	33	70	260	80	KINHEIM	102	45	87					
STETTEN-KR. DONNERSBERG	245	21	49	465	76	MEHREN	500	66	66					
DANNENFELS	365	53	53	497	110	KLIDING	413	62	62					
HOCHBORN-BLOEDSHEIM	275	22	61	285	69	BUECHEL	450	92	156					
METTENHEIM	91	25	68	360	74	HOECHSTBERG	520	52	52					
OPPENHEIM	85	29	74	345	90	MOERSDORF	360	49	92					
WOERRSTADT	215	22	55	430	79	KASTELLAUN	425	44	81					
INGELHEIM	108	25	55	470	74	DUENGENHEIM	465	46	78					
OBEROLM	205	34	85	428	53	BROHL-KR. COCHEM-ZELL	250	46	82					
TUERKISMUEHLE	374	109	109	330	65	LINGERHANN	482	46	82					
BOERFINK-MUHL	531	87	114	375	68	BURGEN-KR. MAYEN-KOBLENZ	85	36	80					
FREISEN/SAAR	465	96	114	300	63	MUENSTERMAIFELD	225	51	121					
BAUMHOLDER	468	84	118	250	75	KOBLENZ (WST)	70	41	41					
LOAR-OBERSTEIN	264	67	103	240	85	BENDORF	73	48	98					
BRUCHWEILER	545	71	92	202	91	SELTERS/WESTERWALD	262	74	109					
SOHREN	430	54	83	240	82	BASSENHEIM	170	37	80					
RHAUNEN	370	55	83	241	116	LINDEN/WESTERWALD	664	101	101					
KIRN	250	52	100	245	82	ALTENKIRCHEN	260	95	130					
SEESBACH	394	43	86	275	71	HARSCHBACH	284	75	99					
STAUPERHEIM	141	33	73	177	63	SEIFEN	185	63	90					
BRUCHMUEHLBACH	235	59	87	335	101	ASBACH	265	66	94					
LANOSTUHL	355	55	95	530	103	RENGSDORF	285	53	53					
KUSEL	235	72	103	530	103	ANDERNACH	62	30	61					
KAISERSLAUTERN-DANSENBG.	380	158	104	505	108	WASSENACH	305	54	108					
LAUTRECKEN	158	57	104	354	114	ROBLER	440	49	83					
HUNDSBACH	317	64	107	275	82	RODDER	520	45	83					
SCHALLODENBACH	360	46	88	280	71	ALTYENNAHR	195	34	68					
MEISENHEIM	172	31	78	420	70	LINZ	70	32	60					
DUCHROTH	240	46	105	307	86	KIRCHEN/SIEG	300	101	113					
ENKENBACH-ALSBORN	325	43	81	255	71	GEHARDSHAIN	350	92	110					
FALKENSTEIN/PFALZ	400	50	106	195	77	WISSEN-HONIGESSEN	320	102	128					
SCHMALFELDERHOF	315	45	115	392	70	NISTER	280	87	87					

*) vom Mittel 1931 - 1960



18. 01. 83

IA 10

