

Täglicher Wetterbericht

des Deutschen Wetterdienstes

Bei unregelmäßiger Lieferung sind Beschwerden immer an das Zustellpostamt zu richten.

Erscheint täglich, Postbetrag monatlich 5,- DM

Verlagsort Frankfurt/M., Nachdruck nicht gestattet

Teil A: Karten

Jahrgang: 80

Donnerstag, den 13. Oktober 1955

Nummer: 286

Wetterlage heute 6 Uhr

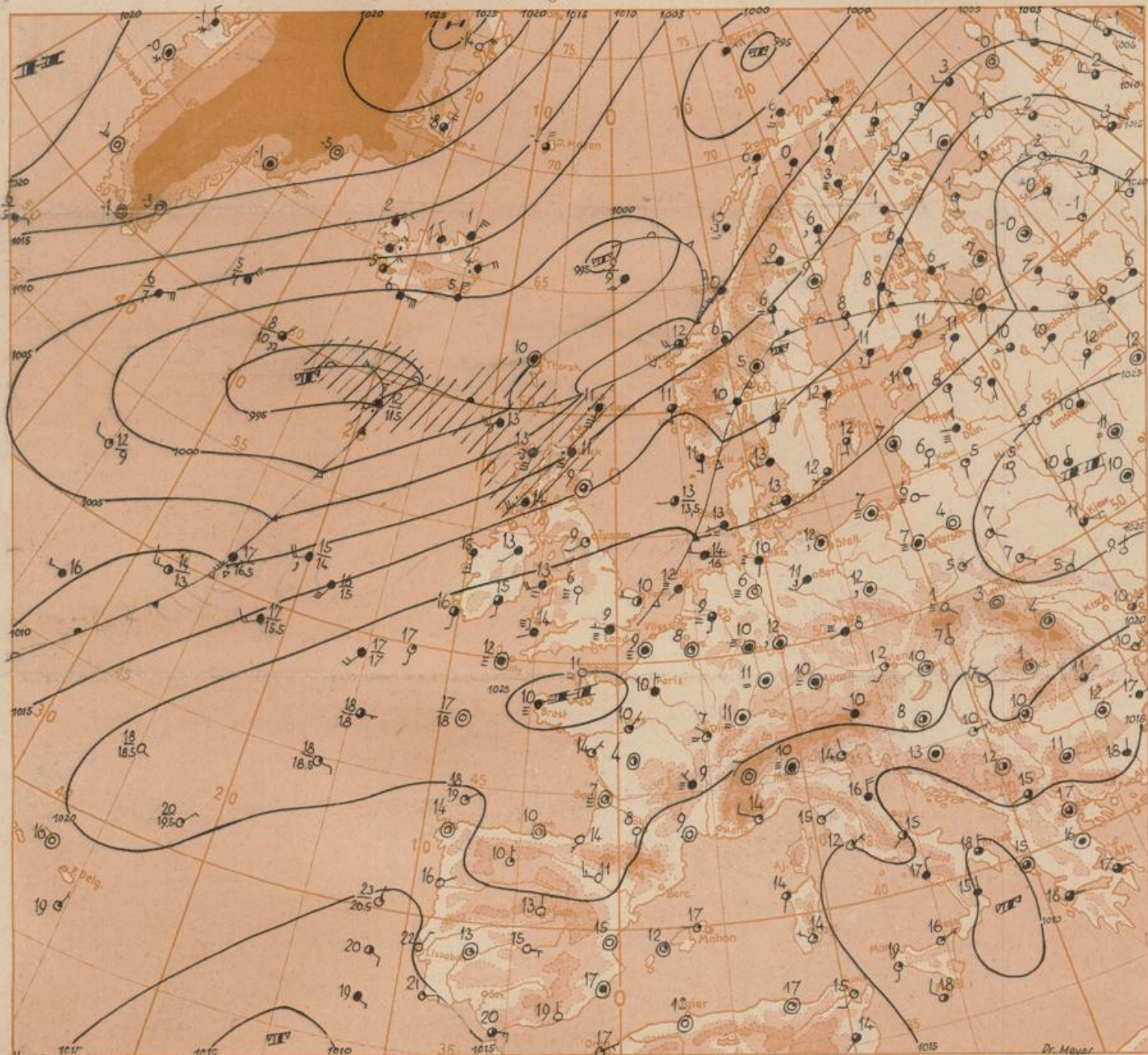

20000000

Luftdruckänderung von 3 bis 6 Uhr

Vorhersagekarte für Freitag, den 14.10.1955, 6 Uhr



1:50000000

Dr. Reymann



1:50000000

Dr. Reymann

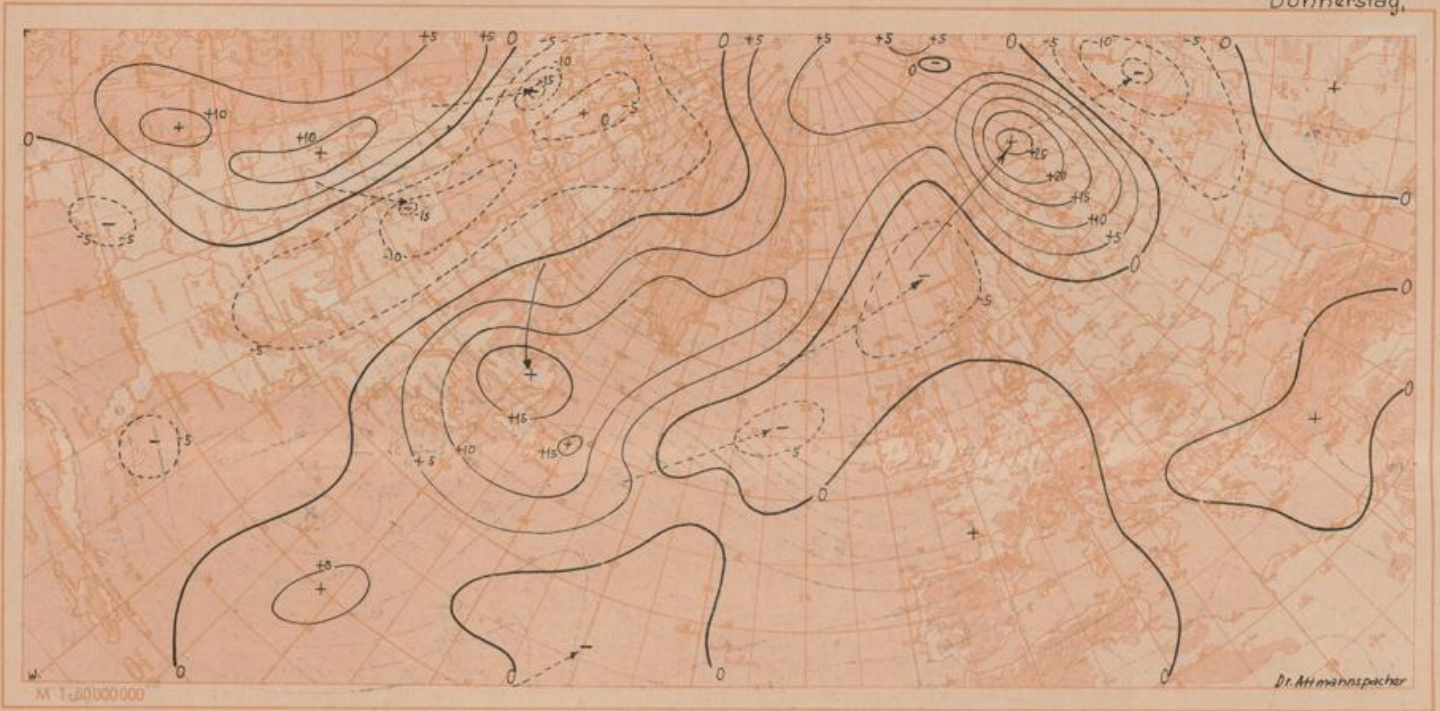

Wetterlage heute 0 Uhr

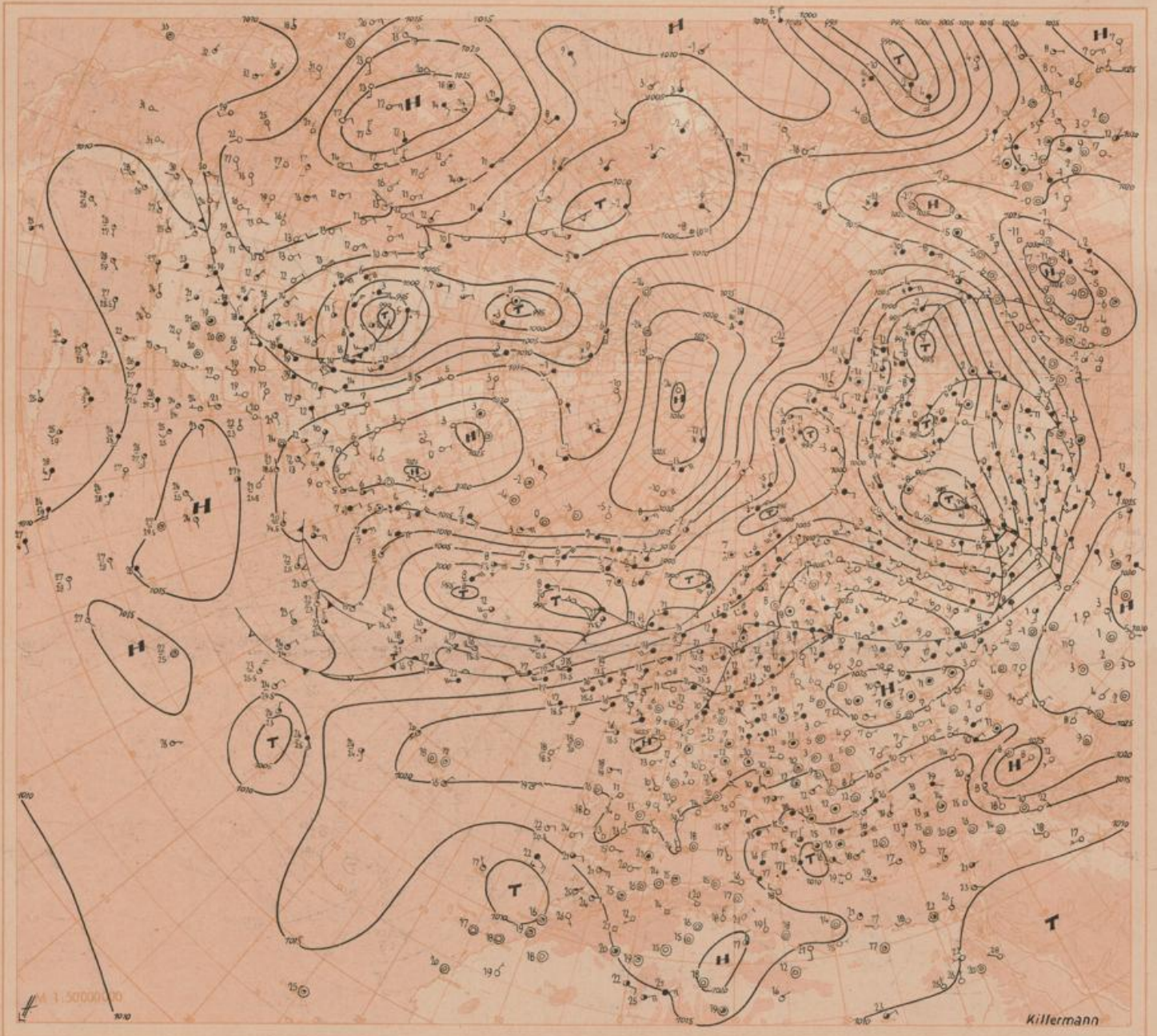

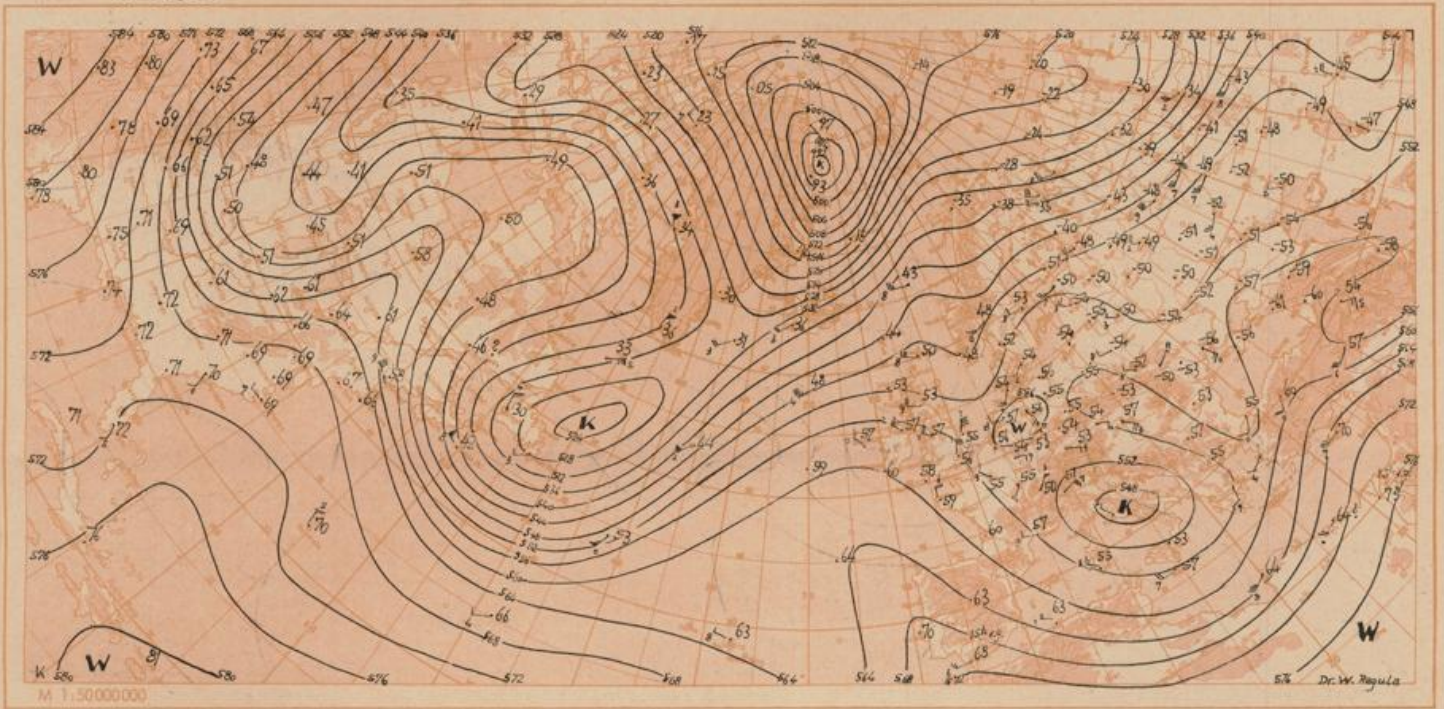

Absolute Topographie 500 mb heute 3 Uhr (geopot. Dekameter)

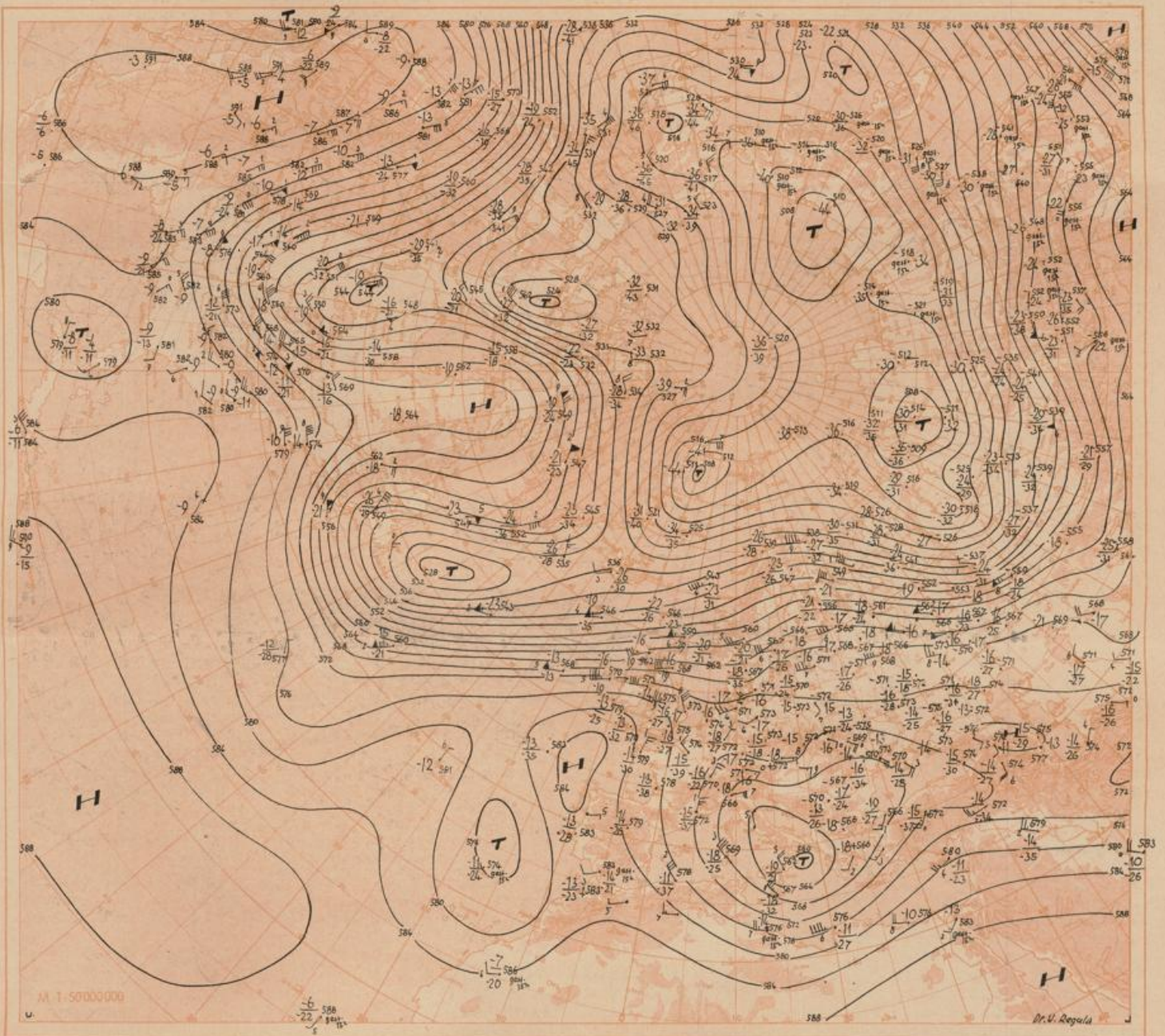

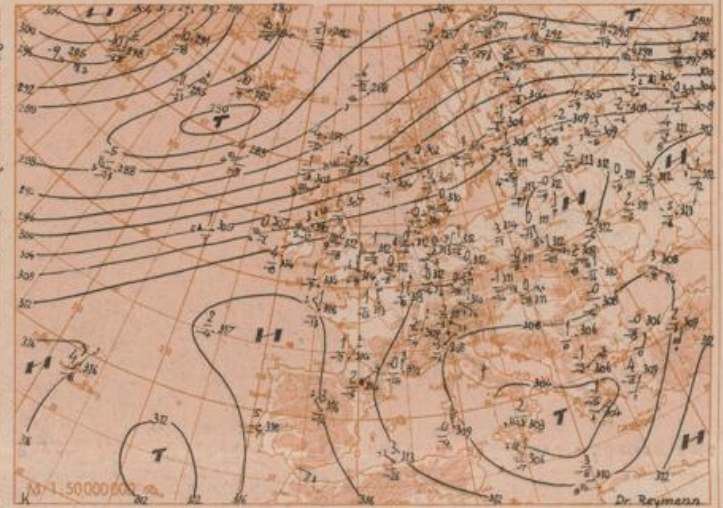
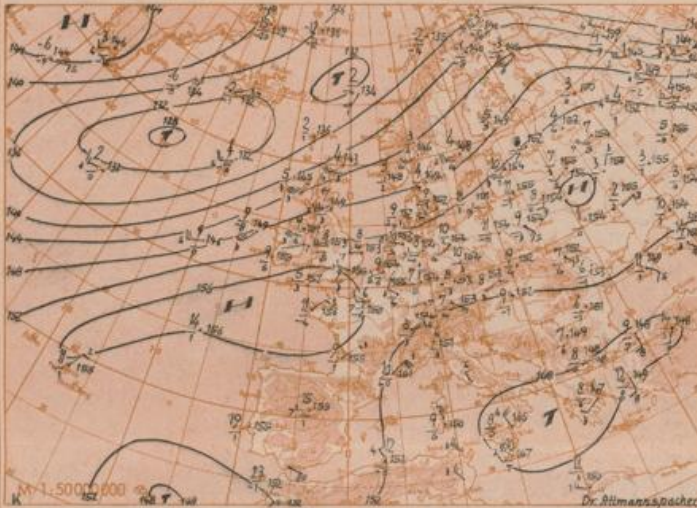

Absolute Topographie 300 mb 3 Uhr (geopot. Dekameter)

Absolute Topographie 200 mb 3 Uhr (geopot. Dekameter)

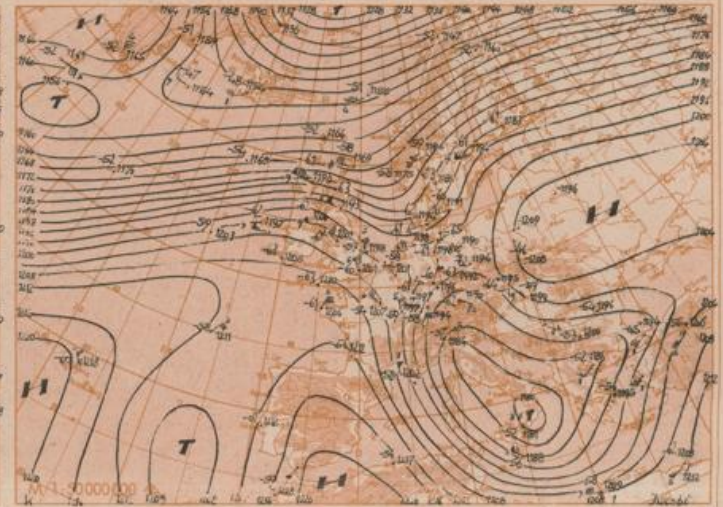
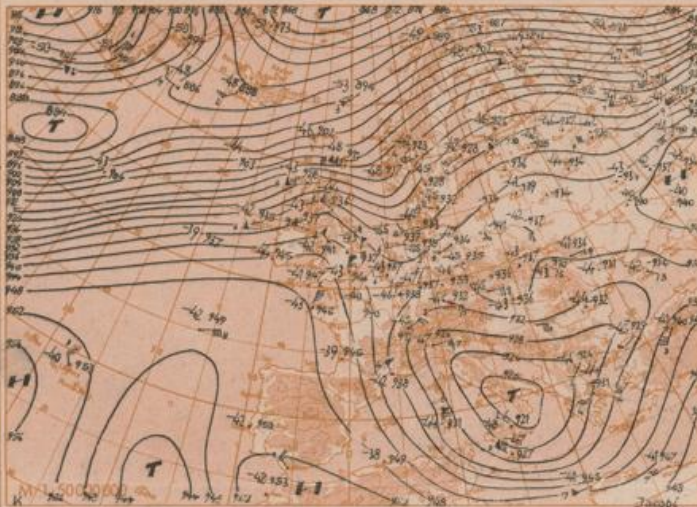

Absolute Topographie 100 mb 3 Uhr (geopot. Dekameter)

24 std. Änderung der relat. Top. 500/1000 mb seit gestern 3 Uhr

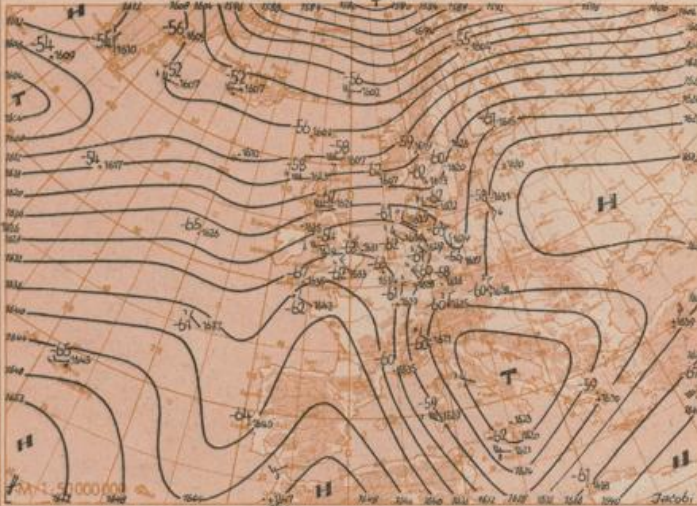

Wetterübersicht Donnerstagen 13. Oktober 55

Das nahezu stationäre osteuropäische Hoch ist seit gestern nur wenig schwächer geworden. Der von ihm über Mitteleuropa nach Westsüdwesten gerichtete flache Keil ist durch ein vom Ostatlantik auflaufendes Steiggebiet in Verstärkung begriffen, wodurch die ruhige Lage in unserem Raum erhalten bleibt. Die verbreiteten nächtlichen Nebel kommen tagsüber jedoch noch größtenteils zur Auflösung, da in der freien Atmosphäre das Abinken wieder überwiegt, das auch die Reste der nach Süddeutschland vorgedrungenen Aufgleitbewölkung aufgelöst hat. Die gestern hier gefallenen sporadischen Niederschläge waren wenig ergiebig. Auch eine über die Nordsee gewanderte schwache Kaltfront wurde im deutschen Küstengebiet kaum wetterwirksam. - Die eigentliche Störungstätigkeit läuft noch immer weit im Norden ab und folgt einer großzügigen westsüdwestlichen Höhenströmung. Erst über der Barents-See ist eine gestern dort angelangte Störung nach Südosten umgeschwenkt und hat einen Kaltluftausbruch zum Ural ausgelöst. Zwischen Spitzbergen und Grönland erfolgt ein wesentlich stärkerer Vorstoß, der jetzt zur Vertiefung einer aus dem isländischen Zentraltief abgelösten

Randstörung beiträgt. Eine weitere kräftige Störung ist auf dem mittleren Atlantik entstanden, so daß die abschließende, auch weiterhin zu Wellenbildung neigende Kaltfront sich nur langsam den Britischen Inseln nähert.

Ein kleinräumiges, gestern im Südwesten der Azoren aufgetauchtes Tief ist nur langsam nach Norden vorangekommen, nähert sich jetzt aber dem breiten westatlantischen Trog und gewinnt so die Möglichkeit zur Vertiefung, eine Entwicklung, die auf eine zusätzliche Verzögerung der atlantischen Kaltfront und damit auf eine Stabilisierung der Lage über dem Festland hinausläuft. Dr. Reymann

Voraussichtliche Wetterentwicklung:

Während die atlantischen Störungen über Skandinavien hinweg ostwärts wandern, verbleibt Mitteleuropa im Bereich der sich vorübergehend wieder verstärkenden Hochdruckzone. Dr. Meyer

Täglicher Wetterbericht

des Deutschen Wetterdienstes

Teil B: Bodenbeobachtungen

Jahrgang: Bc

Donnerstag, den 13. Oktober 1955

Nummer: 285

Station	Gestern 9 Uhr GMT					Gestern 12 Uhr GMT					Gestern 15 Uhr GMT					Gestern 18 Uhr GMT					Mittelwerte		Summenwerte							
	Höhe	lll	Ndftt	Vvwv	PPFT	NChCC	Ttapp	Ndftt	Vvwv	PPFT	NChCC	Ttapp	ff-ff	Ndftt	Vvwv	PPFT	NChCC	Ttapp	Ndftt	Vvwv	PPFT	NChCC	Ttapp	ERRT	ff-ff	TTT	SSS	RR		
Helgoland	4 015	8206	30102	20114	863	11306	82007	24102	20113	862	12400	92006	08472	20113	9	12201	82504	30104	20111	862	11301	0014								
Westerland	0 019	81803	23102	19913	762	12308	82502	28205	19914	763	12400	82305	40022	19914	863	12801	81808	17202	20113	863	12305	0714								
Lüt	12 020	82403	50102	20413	864	12209	81902	50102	20413	864	12400	81704	40102	20113	864	12801	81907	20102	20013	862	12305	0014								
Hugum	3 029	71802	16104	19914	764	11103	72706	56014	20415	764	12105	72501	58032	20114	4643	11001	81803	40102	20013	863	12305	0015								
Flensburg	19 033	80901	12102	20014	864	13208	82703	25102	20014	873	13205	72903	50012	20214	754	11803	82603	35102	20013	864	11304	0014								
Schleswig	43 035	40000	14284	19914	52	11106	82704	30104	20214	762	12103	70000	50012	20115	754	12201	80000	30102	20013	864	12301	0015								
Kiel	4 045	92302	02434	20613	9	12209	32306	57014	20616	3500	13000	52206	56031	20916	55400	13203	70000	40101	21213	764	12303	0017								
Norderney	13 113	91606	01454	20111	9	11109	92007	02454	20312	9	11400	92706	02454	20111	9	11301	90000	01454	20111	9	11203	0012								
Jever	7 127	91606	04434	20412	9	11207	81902	14284	20413	861	13400	02001	26010	20416	00900	13400	90000	00474	20811	9	11203	0016								
Bremerhaven	6 129	81405	16284	20111	861	11207	81705	18104	20013	862	13803	03202	26102	20215	00900	13101	00504	04460	20412	00900	11303	0016								
Cuxhaven	4 131	81704	15284	20312	865	11008	82004	20013	862	12303	30000	18102	20715	36400	12001	93102	09432	21112	9	12305	0015									
Hamburg-F.	12 147	92802	06434	20511	9	11106	63002	17104	20614	672	12801	01302	17100	20316	00900	13703	01002	09450	20912	00900	11306	0016								
Lübeck	13 156	90000	01454	21012	9	11209	82502	40104	21113	862	12101	72403	56012	21014	763	11801	00000	20100	21112	00900	11303	0014								
Emden	6 202	91602	01434	20411	9	11018	81801	03424	20411	861	11400	01802	09444	20415	00900	12000	01801	00444	20100	00900	10303	0015								
Quakenbrück	25 213	02002	15100	20812	00900	12111	12005	30050	20417	11400	13803	02306	50050	20418	00900	12500	00000	40120	21013	00900	11305	0017								
Bremen	4 224	91405	01474	21111	9	10209	71303	12284	21112	771	11801	02000	40100	20717	25500	14601	00000	40100	21013	00900	12301	0018								
Rotenburg	31 231	90000	01454	21011	9	10107	00000	50014	20715	00900	14801	02704	58020	20418	00900	11601	00000	12120	20812	00900	12301	0018								
Lüneburg	30 244	92303	01454	21110	9	10208	82702	09424	21012	872	11802	00402	14104	20714	00900	12802	00000	14104	20714	00900	12802	0018								
Lüchow	35 253	90000	04434	21210	9	10110	92701	03434	21111	9	11701	90701	02474	21112	9	12000	80701	03464	21512	861	12304	0012								
Lingen	21 305	92001	01434	20310	9	10207	02004	50014	20414	00900	12001	02004	56020	20018	00900	12803	00000	20100	21112	00900	10307	0018								
Münster	64 313	02303	02424	21311	00900	10110	02402	50014	21017	00900	12803	02702	25100	20618	00900	13701	02301	30100	21112	00900	11301	0018								
Osnabrück	95 317	31102	20102	20612	30900	11206	22506	40050	20717	21600	12802	12503	40050	20218	11600	11400	02502	18100	21012	00900	11305	0018								
Sögelsh	70 320	30000	25102	20514	10531	11005	52005	61031	20217	51500	12703	00000	57051	20216	00900	12000	61602	23102	21013	00900	12303	0019								
Satzfellen	98 325	80000	20102	21111	755	11208	52502	35052	20617	58500	12803	60000	58012	20617	65600	11400	00000	20102	21512	00900	10307	0018								
Hannover-L.	52 338	91301	01474	21210	9	10212	00904	16104	20815	00900	13703	00903	34050	20717	00900	12601	31406	08460	21413	35600	12305	0017								
Braunschweig-V.	80 348	93204	00454	21211	9	11112	80000	10284	21113	861	12000	00403	12102	09113	862	12702	90000	05474	21612	9	12307	0013								
Berlin-Dahlem	51 381	91601	01435	21212	9	11210	91601	09435	20613	9	12805	82802	20104	20614	863	13400	92801	03474	21213	9	12306	0014								
Berlin-Tempelh.	48 384	81502	05504	21012	862	11107	80000	15105	20913	862	12801	11802	30101	20815	15400	12400	80000	19101	21014	863	11305	0016								
Düsseldorf	36 400	11705	11284	21211	00901	08110	01905	24050	20106	00900	10802	02001	27050	20619	00900	12604	01503	13050	21112	00900	11301	0019								
Bocholt	25 406	91801	02434	20710	9	09212	11607	30054	20216	00901	12804	02302	56020	20319	00900	12303	00000	40100	20614	00900	11201	0019								
Essen-Mülheim	120 410	12004	21100	21112	00902	11211	02206	40050	20616	00900	12901	02405	40050	20717	00900	11500	01503	35050	21112	00900	11205	0018								
Kahler Asten	840 427	23101	56012	52810	15201	08211	23101	75020	53714	11401	07400	22502	75020	53714	11401	10202	13604	60020	53710	00901	08209	0015								
Kassel	158 438	90000	00454	21610	9	10208	80000	10284	21213	864	11801	00000	30050	20218	00900	11707	10000	47100	21513	00901	11309	0018								
Göttingen	150 444	80000	09444	21212	864	11106	22002	30104	20816	20400	13801	00000	40100	20317	00900	14704	00000	20100	21712	00900	11310	0018								
Braunlage	607 452	10903	05011	19317	11402	13105	31104	58011	19317	31400	12301	41201	58030	19317	41500	12400	00000	30101	21412	00900	11307	0019								
Aachen	202 501	00000	30050	20410	00900	11108	12703	62020	20319	11500	11003	41504	60010	20020	00900	11803	12202	40100	21210	1940	12307	0021								
Nürnberg	611 510	11402	56020	21712	00901	09311	13602	58030	21015	11400	08101	13202	65020	20816	11400	09500	10000	30100	22712	00901	10308	0016								
Bonn	61 512	01202	40100	21810	00900	09208	00903	50020	21416	00900	12003	00402	50020	20719	00900	11605	00000	15100	21613	00900	10307	0019								
Koblenz	96 515	92702	08434	22009	9	08208	80000	14284	21911	862	09802	20202	60010	20615	11501	08203	10000	50100	21111	14500	10207	0016								
Fuchskauten	653 523	82701	14284	21112	862	11212	73101	58024	20715	75500	11801	11203	58011	19917	00901	12707	11404	30101	21111	00901	12309	0018								
Gießen	185 532	90000	08435	21811	9</																									

Täglicher Wetterbericht

des Deutschen Wetterdienstes
Teil C: Aerologische Beobachtungen

Jahrgang: 80

Donnerstag, den 13. Oktober

Nummer: 286

Station	Schleswig	Emden	Hannover	Berlin	Berlin	Wiesbaden	Bitburg/Eifel	Erlangen	München	München	Friedrichshafen	Station													
YGGG	1214	1214	1214	1208	1214	1215	1215	1214	1214	1214	1214	YGGG													
mb	hh	tt	dd	hh	tt	dd	hh	tt	dd	hh	tt	dd	hh	tt	dd	hh	tt	dd	hh	tt	dd	hh	tt	dd	mb
50	2062			2062			2068	09	2809	2064	08	3210	2065	10	3108	2062	08							50	
100	1629	11	2808	1628	12	3010	1633	09	1904	1629	09	3309	1631	10	3414	1626	09							100	
200	1196	1121	0116	1199	12	0121	1612	1202	1320	2122	1193	09	0214	1195	08	0330	1189	10						200	
300	936	9606	0000	939	9514	2803	1910	942	9301	1914	935	96	1210	936	97	0607	932	9602						300	
400	738	7990	2214	739	7898	1909	1916	941	7685	2003	737	79	0810	738	7990	0411	734	7983						400	
500	575	6678	2118	575	6587	2112	1309	575	6573	1617	573	6777	1209	575	6777	0506	571	6773						500	
700	312	0268	2312	311	0162	2311	2109	314	0154	2704	311	5056	0000	313	5157	0206	311	5153						700	
850	152	1152	2316	153	1001	2412	1508	155	1204	2207	154	0907	0000	155	0803	3511	152	1000						850	
1000	017	1412	2301	017	1311	2207	017	1412	2902	017	1712	0000	018	1558	0000	017								1000	

Station	Schleswig			Emden			Hannover			Berlin			Wiesbaden			Bitburg/Eifel			Erlangen			München			Friedrichshafen			Station			
	hh	tt	dd	hh	tt	dd	hh	tt	dd	hh	tt	dd	hh	tt	dd	hh	tt	dd	hh	tt	dd	hh	tt	dd	hh	tt	dd		hh	tt	dd
Markante Punkte							096	09	3006													024	04								
							073	09	2908				025	08	2918							040	09								
							080	11	3009				034	10	2816							046	07								
							108	11	3407				088	12	2005							080	07								
				122	12	3106	119	11	3608				112	08	1904							094	10								
				150	11	3310	139	08	0311				124	10	1607	023	04					130	06								
				203	1228	0122	175	11	0312				140	08	1505	030	09					135	08	2698	12						
		060	09	2910	228	0523	0228	186	09	0211				140	08	1505	030	09					146	06							
		098	10	2808	261	0321	0218	192	11	3408				150	11	1504	125	11	0117				160	09							
		116	10	2808	410	7696	1910	217	1116	2010				180	11	2113	250	11					178	07							
		132	11	3206	486	6788	2112	273	0107	2121				192	1421	2120	250	06	1220				195	11							
		163	08	3615	448	6186	2013	310	0299	2018				220	1016	2119	408	7889					220	11							
		180	11	0116	615	5477	2010	329	0906	1915				466	6878	1613	565	5964					126	11							
		190	10	0116	668	5074	2215	452	7176	1608				484	6677	1616	633	5464					150	08	0233	630	5758				
		544	6175	2217	720	0257	2310	468	7076	1612				545	6168	1616	655	5360					250	06	0220	675	5256				
	810	0851	2317	810	0954	2310	578	5865	1714				575	6063	1611	740	0251					556	6170		875	0808					
	870	1100	2315	852	0901	2411	731	0451	1819				785	0800	1805	792	0551					645	5370		900	1009					
	884	0707	2314	885	0853	2512	932	1110	1706				922	1511	2204	815	0604					681	5161		915	0909					
	918	0908	2409	910	1006	2512	964	1408	1502				960	1612	2604	866	1007					744	0259		950	1211					
	972	1111	2704	990	1307	2308	987	1412	1301				972	1311	2911	924	1009					855	0804		960	1111					
	015	1512	0000	020	1411	2003	014	1614	0901				015	1513	2902	004	1712					979	1712		987	1411					

Station	Schleswig	Emden	Hannover	Berlin	Wiesbaden	Bitburg/Eifel	Erlangen	München	Friedrichshafen	Station																
YGGG	1302	1302	1302	1302	1303	1303	1302	1302	1302	YGGG																
mb	hh	tt	dd	hh	tt	dd	hh	tt	dd	hh	tt	dd	hh	tt	dd	hh	tt	dd	hh	tt	dd	hh	tt	dd	mb	
50	2057	10		2060	11	3110				2049				2057	10	3110	2057	11	2205	2052	09					50
100	1627	11	3012	1630	12	3115	1629	11	3309	1619	13	3006		1625	10	3413	1626	11	0115	1625	08					100
200	1194	1225	2615	1198	1114	2618	1198	1118	0114	1190	1520	2516		1193	10	0124	1194	11	0221	1192	13					200
300	933	9410	2516	937	9598	2617	938	9503	2313	934	9703	2316		934	97	0206	935	96	3614	933	9604					300
400	734	7995	2426	738	7983	2428	738	7886	2415	736	7986	2113		737	8186	0206	737	80	2902	735	7988					400
500	571	6783	2425	574	6674	2716	574	6773	2409	573	6776	2408		572	6877	0311	574	6778	0106	572	6774					500
700	310	5061	2711	312	0055	2806	313	0055	2224	312	5156	2908		312	5054	1503	313	5160	3604	311	0061					700
850	152	0902	2714	153	1055	2805	154	0850	2711	154	1002	2405		154	0705	3603	155	0604	3302	153	0803					850
1000	017	1110	2305	017	1111	2406	018	1110	0000	018	1111	2704		019	0903	0000	020				018					1000

Station	Schleswig			Emden			Hannover			Berlin			Wiesbaden			Bitburg/Eifel			Erlangen			München			Friedrichshafen			Station			
	hh	tt	dd	hh	tt	dd	hh	tt	dd	hh	tt	dd	hh	tt	dd	hh	tt	dd	hh	tt	dd	hh	tt	dd	hh	tt	dd		hh	tt	dd
Markante Punkte							075	10	3314	053	11	3111										030	08								
							095	13	3309	076	11	2907										058	07								
							097	11	3309	087	12	2908										066	09								
							111	11	3310	143	09	3215										086	10								
							120	10	3311	172	13	2713										106	10					051	09	2914	12
		092	09	3010	073	12	3111	138	11	3314	183	11	2714							116	08		058	11	2910	12					
		122	12	3013	081	10	3113	155	09	3515	193	15	2615							125	10		065	08	2908	12					
		158	07	3017	167	08	2923	181	10	0112	264	0511	2318		150	10	0123	150	09	0227	145	07									
		170	10	2817	197	1114	2619	192	1219	0114	417	7683	2112		217	10		183	08		230	09									
		179	08	2817	222	0811	2416	229	0815	3308	475	7077	2308		250	05	0207	229	04	0225	560	6064									
		252	0317	2512	268	0																									

Nachträge und Berichtigungen:

Bo

Freitag, den 14. Oktober 1955

Nummer: 287

Jahrgang:

Station	Schleswig	Emden	Hannover	Berlin	Berlin	Wiesbaden	Bitburg/Eifel	Erlangen	München	Friedrichshafen	Station
YGGG	1314	1314	1314	1308	1314	1315	1315	1314	1314		YGGG
mb	0600 1111 0411	0600 1111 0411	0600 1111 0411	0600 1111 0411	0600 1111 0411	0600 1111 0411	0600 1111 0411	0600 1111 0411	0600 1111 0411	0600 1111 0411	mb
50	2062 10	2067 11 2806				2070 07 3012 2068 08 2910 2061 09 3214 2061 08					50
100	1631 11 2918	1637 12 3015 1634 11 3321				3506 1634 11 3210 1636 12 3612 1630 13 0114 1627 10			1631 09 0216		100
200	1203 1325 3455	1208 1121 3550 1203 1018 0148				3415 1202 09 3417 1195 12 0221 1201 11 0446 1195 12			1197 13 0517		200
300	943 9407 3636	945 9305 0126 942 9404 0338				2412 939 9202 3013 937 96 0119 940 95 0524 937 9503			937 9403 0616		300
400	742 7693 3522	744 7791 3617 742 7788 3633				2712 739 7887 3015 738 80 3609 741 7989 0516 739 8088			738 7990 0720		400
500	576 6381 3323	578 6480 3423 577 6576 3315				2409 574 6677 3009 576 6779 0308 578 6775 0414 575 6674			574 6775 0715		500
700	313 0264 2719	315 0262 2817 315 0155 2810				2607 314 5057 2715 315 5056 0404 117 5056 0904 314 0058			313 5058 0917		700
850	154 0903 2719	155 1003 2715 156 1000 2613				2511 155 0901 2814 157 0804 0304 158 0805 0106 156 0404			155 0505 0912		850
1000	018 1211 2412	019 1311 2812 020 1611 2609				020 1311 3004 021 1413 0000 021			021 019		1000

Station	Schleswig	Emden	Hannover	Berlin	Berlin	Wiesbaden	Bitburg/Eifel	Erlangen	München	Friedrichshafen	Station
YGGG	1402	1402	1402	1402	1402	1403	1403	1402	1402	1402	YGGG
mb	0600 1111 0411	0600 1111 0411	0600 1111 0411	0600 1111 0411	0600 1111 0411	0600 1111 0411	0600 1111 0411	0600 1111 0411	0600 1111 0411	0600 1111 0411	mb
50	2050 02	2063 01	2056	2056 12 3113		2055 11 3008 2057 11 3113 2058			2058 10 0117		50
100	1624 14	3021 1635 13 3124 1629 14		1629 13 3116		1626 13 3619 1628 12 0116 1629 12			1627 10 0212		100
200	1202 1215 3041	1211 0814 3242 1206 1416		1204 1223 3640		1201 11 0243 1204 12 0343 1200 12			1196 11 0421		200
300	943 9335 3034	947 9197 3028 946 9300		944 9408 3630		940 94 0343 944 94 0411 939 9508			936 96 0421		300
400	742 7779 3030	745 7682 3120 745 7684		743 7794 3623		741 78 0432 744 77 0524 739 7897			738 80 0515		400
500	576 6365 3027	579 6575 2922 579 6473		576 65 0422		576 65 0422 580 65 0521 576 6781			575 6775 0317		500
700	313 0260 2926	315 0165 3019 316 0264		315 0160 3110		315 0059 0104 316 0266 0404 315 0060			313 5060 0827		700
850	153 1054 2826	156 1050 2720 157 1000		156 1051 1916		156 0801 0106 158 0951 0306 156 1051			156 0604 1108		850
1000	018 1211 2519	020 1110 2614 021 1110		020 1111 2611		021 0807 0000 023			021		1000

Station	Schleswig	Emden	Hannover	Berlin	Berlin	Wiesbaden	Bitburg/Eifel	Erlangen	München	Friedrichshafen	Station
YGGG	1402	1402	1402	1402	1402	1403	1403	1402	1402	1402	YGGG
mb	0600 1111 0411	0600 1111 0411	0600 1111 0411	0600 1111 0411	0600 1111 0411	0600 1111 0411	0600 1111 0411	0600 1111 0411	0600 1111 0411	0600 1111 0411	mb
50	2050 02	2063 01	2056	2056 12 3113		2055 11 3008 2057 11 3113 2058			2058 10 0117		50
100	1624 14	3021 1635 13 3124 1629 14		1629 13 3116		1626 13 3619 1628 12 0116 1629 12			1627 10 0212		100
200	1202 1215 3041	1211 0814 3242 1206 1416		1204 1223 3640		1201 11 0243 1204 12 0343 1200 12			1196 11 0421		200
300	943 9335 3034	947 9197 3028 946 9300		944 9408 3630		940 94 0343 944 94 0411 939 9508			936 96 0421		300
400	742 7779 3030	745 7682 3120 745 7684		743 7794 3623		741 78 0432 744 77 0524 739 7897			738 80 0515		400
500	576 6365 3027	579 6575 2922 579 6473		576 65 0422		576 65 0422 580 65 0521 576 6781			575 6775 0317		500
700	313 0260 2926	315 0165 3019 316 0264		315 0160 3110		315 0059 0104 316 0266 0404 315 0060			313 5060 0827		700
850	153 1054 2826	156 1050 2720 157 1000		156 1051 1916		156 0801 0106 158 0951 0306 156 1051			156 0604 1108		850
1000	018 1211 2519	020 1110 2614 021 1110		020 1111 2611		021 0807 0000 023			021		1000

Station	Schleswig	Emden	Hannover	Berlin	Berlin	Wiesbaden	Bitburg/Eifel	Erlangen	München	Friedrichshafen	Station
YGGG	1308	1320	1308	1320	1314	1315	1314	1309			YGGG
15,9 km	3022 3121	3218 3119 3411 3312		1314		1315					15,9 km
12,0	2933 2338	3536 3538 3214 0148									12,0
9,0	2925 3125	0149 7223 2910 0225 3618									9,0
7,2	2824 2924	3327 3016 2813 0120 3012									7,2
5,4	2823 2924	3017 3016 2710 0116 3312		0218							5,4
3,0	2816 2817	2707 2914 2611 3010 2612		3605							3,0
1,5	2713 2820	2809 2815 2603 2809 2804		3304							1,5
0,9	2611 2820	2810 2715 2606 2809 2905		2608							0,9

Wolkenzugmessungen

Berichtigungen

III	YY-GG	Cddv	Cddv	III	YY-GG	Cddv	Cddv	III	YY-GG	Cddv	Cddv	III	YY-GG	Cddv	Cddv