Wetterkarte

des Deutschen Wetterdienstes

D 7311 A X

Amtsblatt der Wetterämter Frankfurt am Main, Freiburg i. Br., München, Nürnberg, Stuttgart u. Trier

Erscheint täglich
Nur Postbezug
Preis monatl. DM 10,-
zuzüglich Porto

Druck und Verlag : Deutscher Wetterdienst - Wetteramt Frankfurt
Frankfurter Str. 135, 6050 Offenbach a. M., Tel. (0611) 8 06 22 81

Bei unregelmäßiger Lieferung sind Beschwerden schriftlich an das Wetteramt Frankfurt zu richten

Jahrgang 1981 | Freitag, den 04. Dezember 1981 | Nummer 338

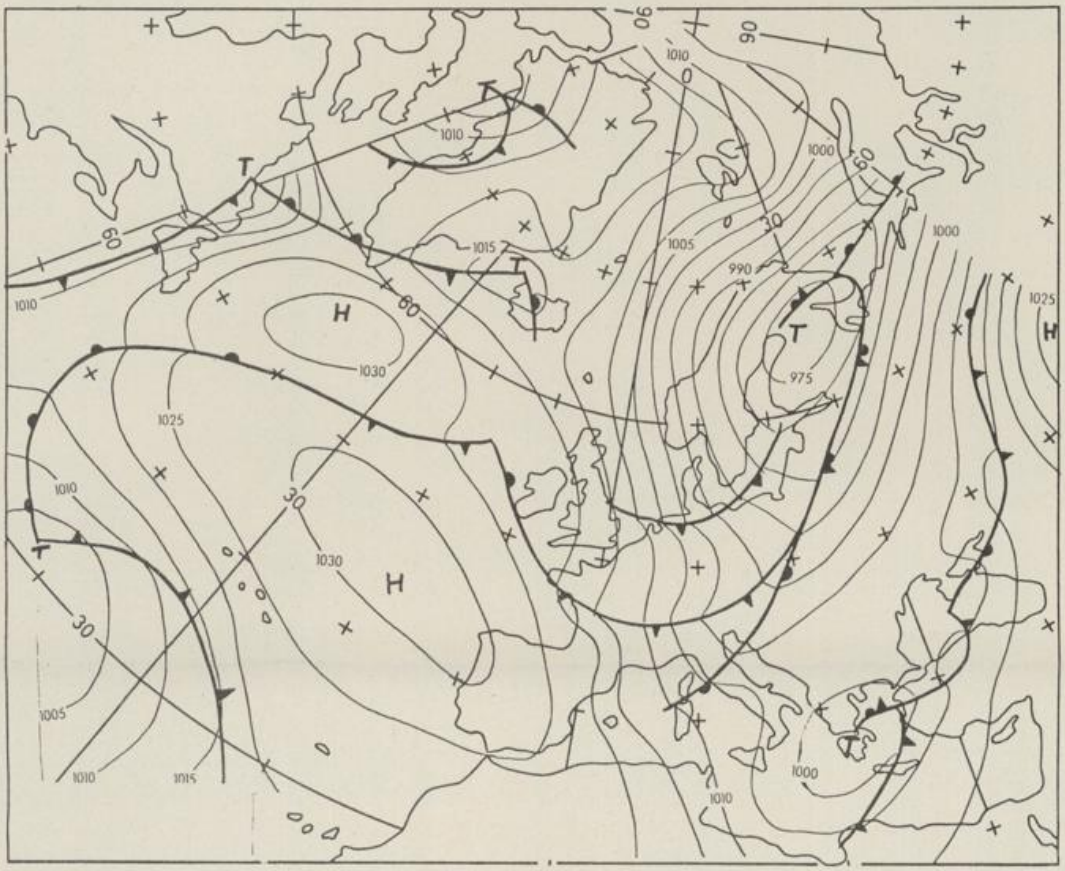

Bodenwetterkarte
Vorhersage
für den

05.12. 00 Uhr

Alle Zeitangaben in GMT (Greenwich Mean Time)
- Weltzeit -

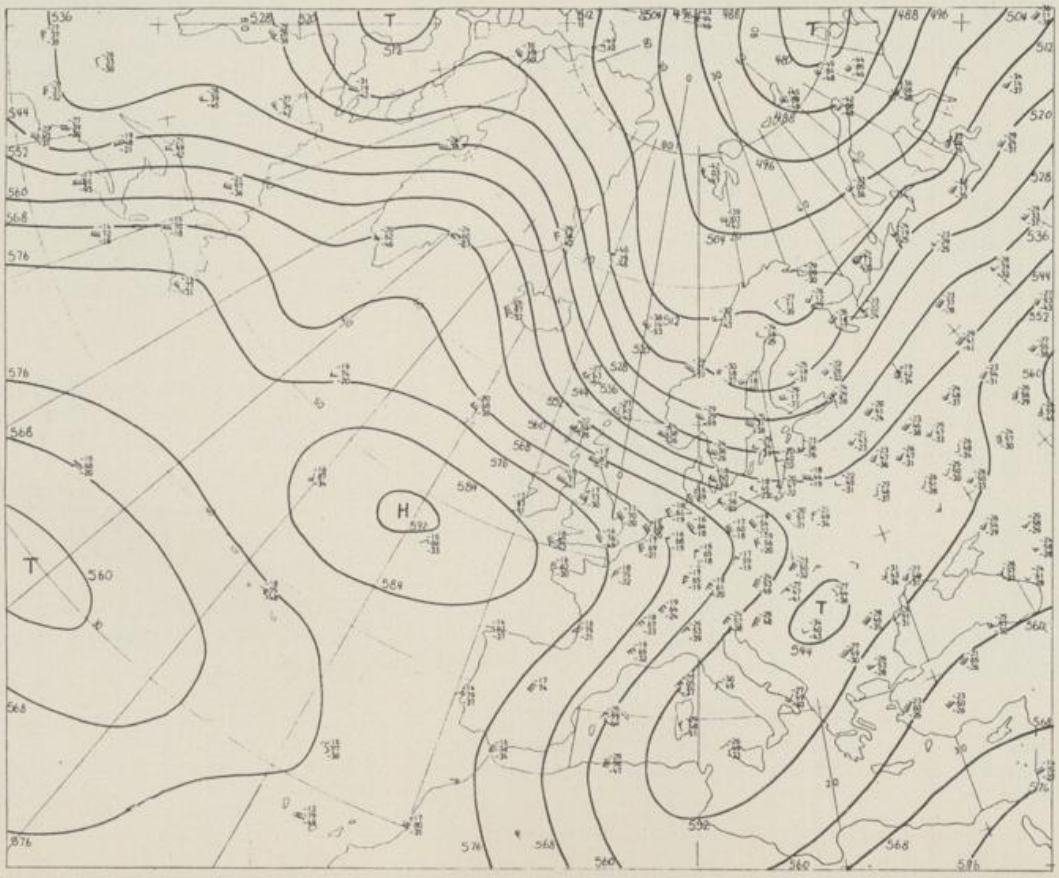

Höhenwetterkarte
(Absolute Topographie 500 mb entsprechend ca. 5500 m Höhe)
vom

04.12. 00 Uhr

Maßstab 1:60 Mill.