

Täglicher Wetterbericht

Herausgegeben vom Deutschen Wetterdienst in der US-Zone, Zentralamt Bad Kissingen

Erscheint täglich, Postbezug monatlich 5.- DM

Bei unregelmäßiger Lieferung sind Beschwerden immer an das Zustellpostamt zu richten.

Nachdruck verboten, Verlagsort Bad Kissingen

Jahrgang: 1951

Donnerstag, den 10. Mai

Nummer: 130

Luftdruck nicht reduziert	Höhe in m	gestern 12 Uhr MZT										gestern 18 Uhr MZT									
		iiiT ₄	Nddff	VVwwW	PPPTT	N ₁ Ch ₂ C ₃	6 _h app	iiiT ₄	Nddff	VVwwW	PPPTT	N ₁ Ch ₂ C ₃	6 _h Eapp	7RR ₁ T ₂	ssT ₁ T ₂	RR ₁ ss					
Bremen	5	22409	80205	16206	10910	772--	61109	22409	80207	18102	11910	862--	61206	70212							
Berlin-Tempelhof	48	38412	82902	12616	08314	3722-	60211	38410	70204	64039	09114	784--	60407	70115							
Kassel	198	43807	73206	20052	10913	4647-	64204	43808	73410	40052	10613	755--	60201	70015							
Gießen	185	53207	62506	75022	09615	22501	60201	53208	73606	40052	09612	755--	60200	70016							
Schlüchtern	397	53909	63605	60052	09216	62400	64902	53909	70206	50052	08615	00936	60701	70016							
Frankf. Rhein-Main	110	63707	60000	79020	10215	48600	64901	63707	60214	79022	09414	24643	60702	70016							
Darmstadt	265	63908	63206	70052	09614	62500	61000	63907	63608	60052	09013	00942	61602	70015							
Würzburg	259	65509	53206	81012	08617	32531	61904	65509	73610	60952	07716	6947-	61503	79217							
Bad Kissingen	223	65808	73304	75052	08617	63501	61906	65809	81606	30958	09113	796+-	61406	79719							
Bamberg	386	67010	52702	81259	08116	59502	64905	67009	80205	81959	08810	695--	61203	70219							
Bayreuth	341	68108	73205	81258	08017	6946-	67904	68109	72703	81022	09314	49463	60200	79717							
Hof	567	68508	72710	81299	09610	794--	60207	68507	60204	80029	09212	34563	61200	70415							
Weiden	397	68808	72912	70178	08015	795--	67905	68808	52002	70059	08412	24562	60704	79217							
Karlsruhe	115	72706	70202	81022	09217	38563	67908	72707	63610	81012	08516	14638	60501	70018							
Mannheim	77	72907	73005	81022	09917	385--	67903	72907	73610	80022	09315	3567-	60703	70018							
Stuttgart-Echterdingen	401	73807	70206	80022	09113	52570	67907	73808	73402	80009	09010	53563	61400	70414							
Weißenburg/Bayern	434	76109	80203	25816	09510	874--	64904	76108	50702	81258	07910	23563	61907	70916							
Nürnberg-Fürth	311	76309	73304	81022	08016	62501	67909	76310	71102	50219	08211	4656-	61903	71517							
Regensburg	334	77608	63206	81022	07916	62500	64907	77609	33403	81019	07512	00936	61912	71018							
Ulm	480	83807	83005	81038	09712	6842-	61903	83807	43605	81258	07513	38440	60709	70115							
Augsburg	480	85207	70202	81016	09013	3253-	67910	85208	73605	82258	07013	69663	61609	70116							
München-Riem	526	86608	73603	82026	09612	5856-	60706	86609	50208	80152	06714	53563	61706	70115							
Passau-Oberhaus	409	89309	72001	80012	09713	384--	64901	89308	43601	81022	06914	44501	61715	70017							
Memmingen	742	94708	70203	83026	08611	4853-	67907	94707	70210	83011	06411	12660	61609	79114							
Garmisch-Partenk.	704	96308	70409	81152	07312	284--	64605	96306	73609	81028	05411	755--	60614	79713							
Wasserkuppe	921	54406	73004	40172	03708	794--	67103	54406	83610	10102	03308	893-	60300	70011							
Kleiner Feldberg/T.	807	63506	72903	80054	16610	52408	61000	63506	63313	60102	16207	36348	60901	70011							
Silberhütte	832	69207	82906	82178	12012	79583	64000	69206	70408	81109	11709	12562	61705	70113							
Königstuhl	561	73205	73405	75032	44312	384--	64000	73207	73509	75022	43011	3557-	60705	70014							
Falkenstein	1307	79106	73609	40286	61107	722--	64901	791				6	7								
Zugspitze	2962	96153	71305	x7772	01451	72---	61603	96154	90905	x1478	00253	9-0--	67709	79151							
Hohenpeißenberg	977	96207	80608	60806	97307	872--	61906	96204	40405	82028	95909	29533	61609	70110							
		heute 00 Uhr MZT										heute 06 Uhr MZT									
Luftdruck nicht reduziert	Höhe in m	iiiT ₄	Nddff	VVwwW	PPPTT	N ₁ Ch ₂ C ₃	6 _h app	iiiT ₄	Nddff	VVwwW	PPPTT	N ₁ Ch ₂ C ₃	6 _h Eapp	7RR ₁ T ₂	ssT ₁ T ₂	RR ₁ ss					
Bremen	5	22406	40210	40106	13308	45600	60207	22406	70210	48100	13908	4547-	61304	70106	00054	02000					
Berlin-Tempelhof	48	38408	83602	56025	09610	864--	67101	38406	70412	80012	09609	554--	60100	79709	00086	01---					
Kassel	198	43809	83608	20102	10911	864--	64905	43808	83612	40102	10010	574--	60708	70010	00097	00017					
Gießen	185	53208	80204	30102	09510	855--	64907	53208	70204	40102	08710	755--	60705	70009	00069	00031					
Schlüchtern	397	53909	80408	30102	09112	866--	64906	53908	70605	50102	08211	6657-	60200	70011	00092	00---					
Frankf. Rhein-Main	110	63708	80210	79022	09512	855--	60708	63708	40215	64106	08111	15740	60705	79710	00100	97030					
Darmstadt	265	63908	80211	35616	09109	865-	67907	63908	80211	15216	07909	655--	61604	70409	00090	04037					
Würzburg	259	65508	60209	60109	08310	665--	60709	65508	80209	70102	07111	865--	61704	70610	00087	06026					
Bad Kissingen	223	65809	80406	10109	09111	765--	60706	65808	80507	30102	07811	856--	61504	70111	00097	01023					
Bamberg	386	67008	00209	60109	08309	00900	67905	67008	80509	70100	06010	856--	61705	79108	00076	02---					
Bayreuth	341	68109	70402	50102	09011	764--	64901	68108	80403	50108	06711	864--	60501	79210	00067	92032					
Hof	567	68509	80206	20102	09309	864--	67909	68508	80114	20618	07508	873--	61808	70108	00082	04035					
Weiden	397	68807	20408	30102	07808	00902	60708	68808	80504	30100	05910	0097-	61708	70006	00042	92016					
Karlsruhe	115	72709	83607	30606	07910	875--	67914	72709	80209	12216	06911	864--	61601	70910	00092	09024					
Mannheim	77	72908	83609	40616	09211	6552-	60707	72909	83609	20106	08411	864--	61601	70110	00101	01040					
Stuttgart-Echterdingen	401	73808	83407	64028	07510	855--	60713	73807	80210	20106	05610	863--	61601	79509	00---	04---					
Weißenburg/Bayern	434	76109	80201	07102	07009	861--	64912	76108	80505	07102	05109	862--	61604	70008	00078	09017					
Nürnberg-Fürth	311	76309	63604	40102	07509	0097-	60709	76309	83604	20102	05711	00927	61603	70009	00077	15028					
Regensburg	334	77608	70206	25100	06510	0097-	60709	77608	80209	40102	04811	864--	61401	70009	00071	10042					
Ulm	480	83807	83605	81022	07009	855--	67912	83807	80207	35102	04710	6642-	60603	70009	00083	01028					
Augsburg	480	85207	63408	20101	06608	00906	60810	85208	80213	25612	04209	874--	61604	79107	00066	02038					
München-Riem	526	86607	83602	48108	06408	861--	67913	86608	80406	20106	04009	865--	61507	70307	00050	04063					
Passau-Oberhaus	409	89307	80701	80030	05710	00978	64915	89307	80206	75612	03011	8062-	61403	79709	00062	97041					
Memmingen	742	94706	80206	81022	06507	857--	60712	94707	90212	x5634	03707	9-0--	62807	70307	00062	03026					
Garmisch-Partenk.	704	96306	83402	50109	04708	856--	60813	96307	83404	20656	02307	873--	62000	71007	00069	10033					
Wasserkuppe	921	54406	90212	x2455	02706	9-0--	60708	54405	93612	x2454	01205	9-0--	61705	79705	00052	97025					
Kleiner Feldberg/T.	807	63506	90322	x3472	15906	9-0--	64908	63505	70327	02414	14605	760--	61707	70005	00045	00031					
Silberhütte	832	69207	60912	17102	10607	00902	60708	69206	80412	30102	08807	3622-	61504	70007	00062	01027					
Königstuhl	561	73207	80509	06106	42308	852--	64608	73208	80514	08102	40808	861--	61605	70108	00078	01023					
Falkenstein	1307	791				6		791					7								
Zugspitze	2962	96155	90509	x1718	97755	9-0--	60818	96156	90418	x2737	95356	9-0--	69804	72356	86---	23052					
Hohenpeißenberg	977	96206	90409	x3458	93606	9-0--	60725	96206	90411	x3634	91306	9-0--	61705	70605	00050	07043					
		gestern 12 Uhr MZT										gestern 18 Uhr MZT									
Hilfsstationen	Höhe in m	iiiT ₄	Nddff	VVwwW	PPPTT	iiiT ₄	Nddff	VVwwW	PPPTT	7RR ₁ T ₂	iiiT ₄	Nddff	VVwwW	PPPTT	7RR ₁ T ₂	ssT ₁ T ₂	RR ₁ ss				
Bremerhaven	3	12909	80910	40105	11109	12909	80507	80025	12410	79110	12904	30509	81020	15308	79206	00051	93000				
Schenklengsfeld	314	54310	70205	20052	09713	54309	73606	50052	09413	70014	54308	70208	50102	08910	70009	00074	00---				
Geisenheim	109	62807	63402	75052	10015	62807	53410	60052	09314	70017	62808	70504	30052	08612	70010	00093	00066				
Neustadt/Aisch	307	66609	52912	60052	08316	66608	70000	81159	08712	79718	66609	80405	60102	06311	70009	00062	97045				
Öhringen	250	74208	72703	70052	09316	74															

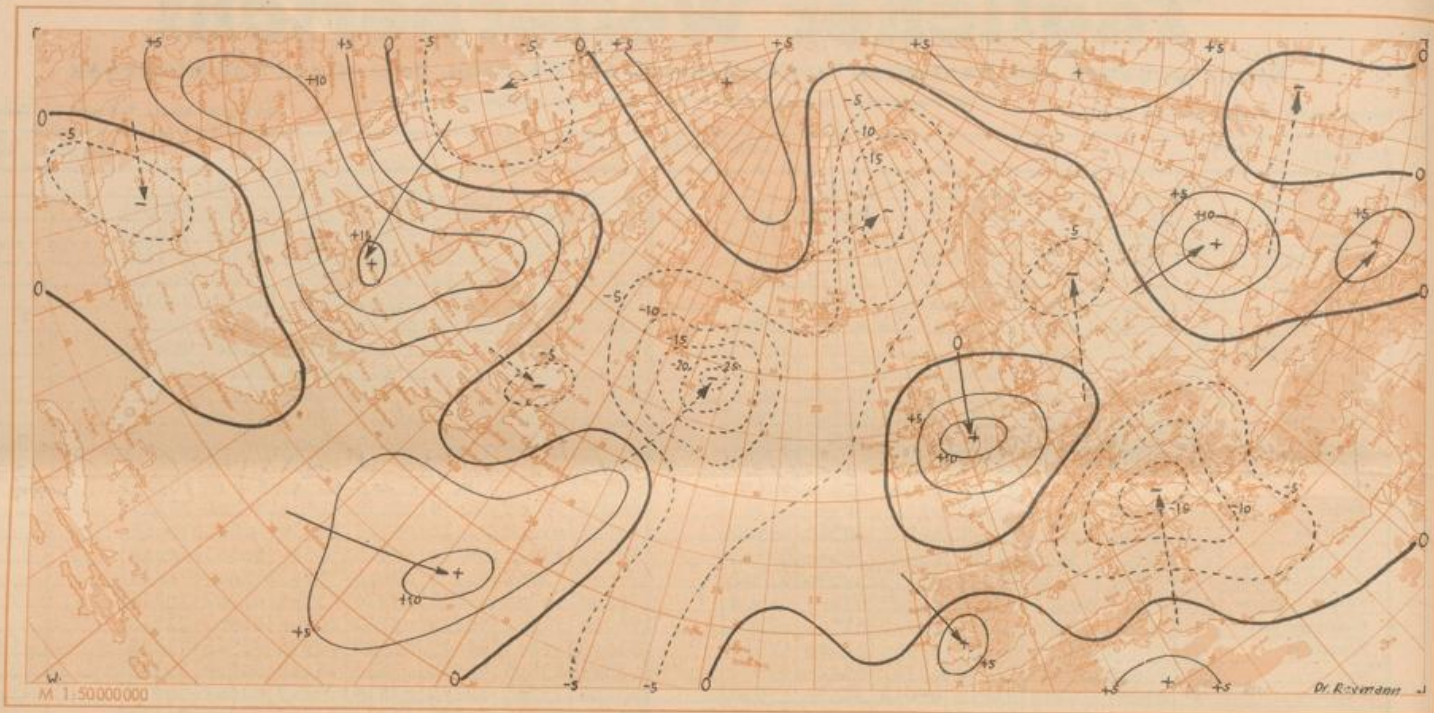

Wetterlage heute 00 Uhr

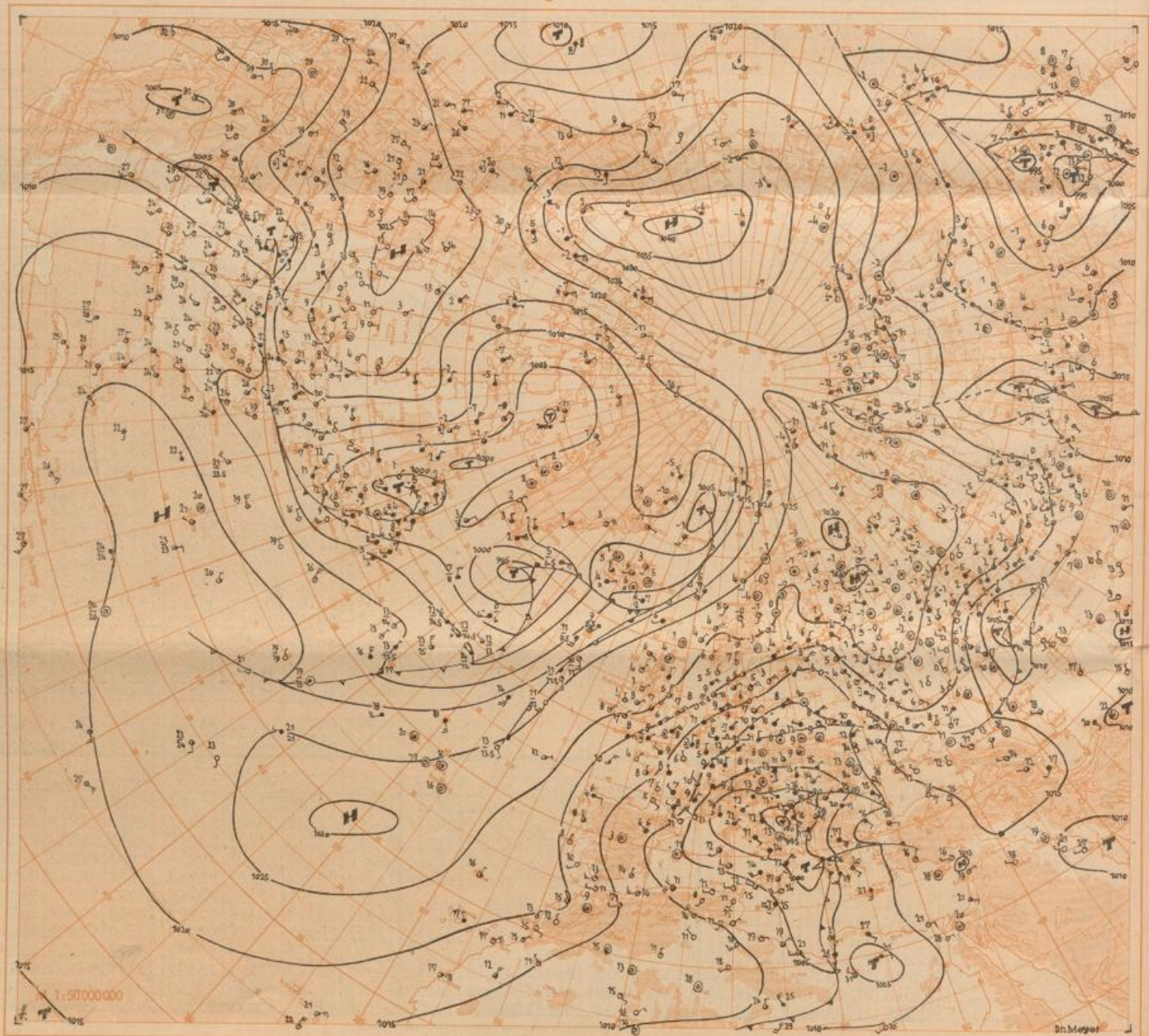

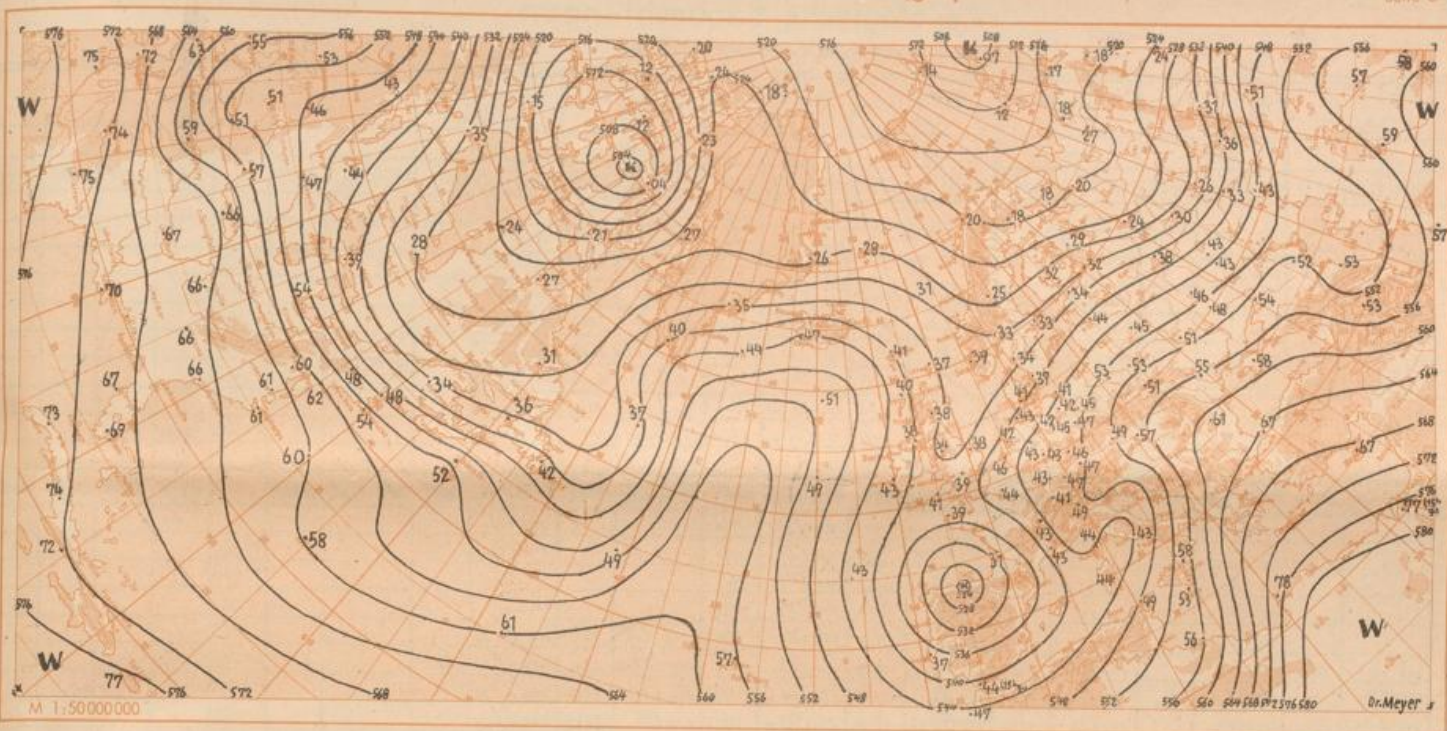

Absolute Topographie 500 mb heute 03 Uhr (geopot. Dekameter)

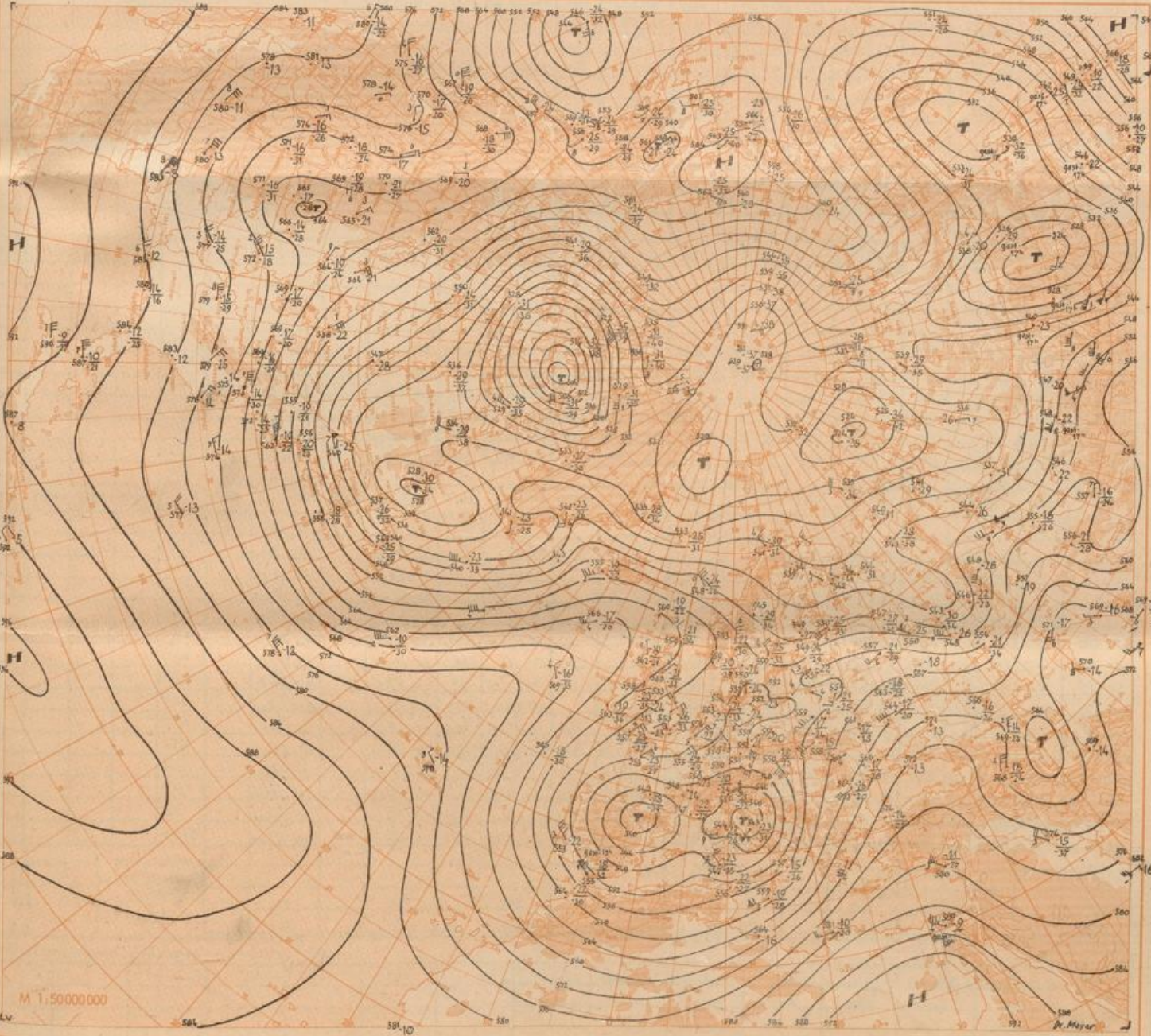

Aerologische Beobachtungen der Stationen der US-Zone

Ort Kennziffer	Berlin 384		Wiesbaden 633		München 866		Berlin 384		Wiesbaden 633		München 866		Erlangen 672		Höhe in	Karlshuh 727	0915		
	YYGG	0909	0909	0909	0915	0915	0915	0915	0915	0915	0915	0915	0915						
PPP	HHHTT _g _d	ddff	HHHTT _g _d	ddff	HHHTT _g _d	ddff	HHHTT _g _d	ddff	HHHTT _g _d	ddff	HHHTT _g _d	ddff	HHHTT _g _d	ddff	HHHTT _g _d	ddff	ddff	ddff	ddff
41	2181 03	2609							2013	2190 --	1911								
96	1834 02	2216	1634 01						1660 01	1909	1664 00	2028	1664 00						
100	1607 02	2216	1606 01						1616 01	1909	1617 99	2031	1619 00			16200			
200	1157 03	2016	1156 01		1163 02	2048	1162 03	2222	1163 02	1924	1167 03	2262	1164 01			11700			
225	1081 03	1910	1081 05		1086 02	2231	1086 04	2222	1087 04	1919	1092 06	2265	1091 04			11100			
300	899 04	1621	899 05		902 01	2442	902 03	2030	904 04	1122	908 00	2361	908 02			9000			
500	568 75	2705	550 75 85	1306	551 74 77	1306	551 73	2608	556 73 83	1209	556 73	1707	556 73 76			5400			
700	294 56 58	2603	295 57 60	2109	297 56 58	1106	295 56 59	3206	298 54 62	0804	299 54 62	1510	298 55 55			3000			
850	140 03 03	3208	142 00 52	2507	142 03 02	3506	141 03 00	3109	142 04 00	2502	143 05 01	1602	142 06 03			1500	0405		
1000	006 14 10	0000	006 --		007 14 10	0209	007 --		007 --		007 --		006 --						
	PPP	TT _g	ddff	PPP	TT _g	ddff	PPP	TT _g	ddff	PPP	TT _g	ddff	PPP	TT _g	ddff	PPP	TT _g	ddff	ddff
Markante Punkte				060 04					060 03	2110			080 02						
				067 02					085 02	2110			142 02			12000			
				162 00			162 04	2220	120 00	1912			170 00			10500			
				150 02			155 07	2270	136 01	1912			255 07			7200			
				154 03			178 07	2127	150 00	1714	064 04	1905	600 84 86			6000			
		015 96	3222	184 00		180 02	2147	174 90	2219	157 00	2015	180 01	2231	488 74 75		4800			
		150 01	2417	265 11		220 00	2137	400 86	2216	172 08	1621	236 07	2270	508 73 74		4200			
		270 10	1819	388 90 00		232 05	2239	570 65 79	2919	380 90 96	1121	274 05	2378	586 64 65		3600			
		380 90	1718	400 88 98		248 05	2225	663 59 67	3105	400 86 93	1312	361 90	2353	595 64 66		2400	1303		
		400 87	1816	633 83 84		325 98	2027	655 59 67	3305	444 80 96	1411	400 84	2331	690 56 58		1800	0603		
	555 68 82	2906	655 81 87		380 90 97	1028	806 01 51	3309	556 68 91	1208	508 72 86	1507	706 54 54		1200	0108			
	592 66 79	3603	656 71 86	1004	400 87 93	0923	825 01 51	3309	760 53 57	1401	660 59 69	1405	724 54 54		900	0106			
	716 55 56	2602	844 50 51	2408	830 02 00	3606	898 07 05	3410	780 51 54	1401	820 02 51	1503	740 53 53		600	0104			
	917 08 07	0000	944 06 05	3104	902 05 03	3005	924 07 05	3609	925 09 03	3409	866 06 02	1502	757 52 52		300	0306			
	001 14 10	0000	994 13 07	3602	948 09 07	2706	003 14 10	0209	593 16 07	3406	948 15 07	1502	975 16 07		Boden	0000			

Schlüssel-Erklärungen:
 PPP - Luftdruck (mb), YY - Monatsstag,
 GG - Zeit (Greenwichzeit) TT - Temperatur
 (große Ziffer), HH - Höhe (geopotentielle Di-
 kameter), T_g - Taupunkt, dd - Windrich-
 tung, ff - Windgeschwindigkeit in Knoten

Ort Kennziffer	Berlin 384		Wiesbaden 633		München 866		Berlin 384		Wiesbaden 633		München 866		Erlangen 672		Friedrichshafen 536		Höhe in		
	YYGG	0921	0921	0921	1003	1003	1003	1003	1003	1003	1003	1003	1003	1003					
PPP	HHHTT _g _d	ddff	HHHTT _g _d	ddff	HHHTT _g _d	ddff	HHHTT _g _d	ddff	HHHTT _g _d	ddff	HHHTT _g _d	ddff	HHHTT _g _d	ddff	HHHTT _g _d	ddff	ddff	ddff	ddff
41																			
96	1837 --		1834 --		1645 01	1816	1661 --												
100	1811 --		1607 --		1818 01	1833	1816 --										16200		
200	1183 03	2216	1158 02	1609	1167 05	1929	1161 05	2316			1166 04	1624	1167 --				11700		
225	1087 04	2217	1083 05	1813	1092 07	2054	1086 04	2320	1083 --		1091 09	1539	1092 08		1088 06		11100		
300	903 03	2324	901 04	1821	909 99	2148	901 01	2347	900 03	2128	909 99	1526	910 99		906 00 02		9000		
500	552 74	2411	552 74 80	0914	553 71 81	1512	550 74	2510	550 74 82	0617	551 69 79	1029	552 71 71		550 70 74		5400		
700	297 57 58	3404	297 56 59	0911	296 55 59	0410	295 58 60	0111	296 57 59	0810	296 55 57	0827	296 56 58		296 55 55		3000		
850	142 03 03	0307	142 03 01	0710	140 05 03	0614	141 03 00	0315	141 03 02	0615	140 06 01	0224	140 05 05		140 05 02		1500		
1000	008 11 10	0207	008 --		008 09 05	0510	007 --		007 --		007 --		006 --		003 --				
	PPP	TT _g	ddff	PPP	TT _g	ddff	PPP	TT _g	ddff	PPP	TT _g	ddff	PPP	TT _g	ddff	PPP	TT _g	ddff	ddff
Markante Punkte				116 02		075 02	1924						245 11		217 05		12000		
				150 02	1810	180 00	2527						350 89 80		240 08 00		10500		
				197 02	1535	150 01	1935						400 82 86		226 94 86		7200		
				220 04	1813	178 02	2129	196 02	2012				480 75 77		458 75 77		6000		
		117 02	2411	232 07	1813	244 09	2061	150 04	2310			400 02	1625	506 70 71		540 67 84		4800	
		150 02	2413	247 09	1813	354 90 89	2119	210 02	2320			240 11	1529	600 62 64		576 65 70		4200	
		248 06	2323	288 06	1610	400 83 81	2245	250 09	2320			246 90 93	1122	640 59 60		638 59 61		3600	
		282 06	2320	332 01	0524	474 76 78	1514	400 87	2013	278 08		400 81 80	1032	658 59 60		662 59 59		2400	
		400 87	2412	400 88 91	2120	510 70 82	1410	555 67 82	2806	374 90	1913	540 65 68	0825	680 58 58		786 02 59		1800	
		532 69 83	2511	578 66 77	0810	555 65 78	1213	617 61 72	3505	400 86 89	1415	596 67 71	0825	840 05 05		825 02 02		1200	
	680 58 55	3005	621 62 71	0710	592 63 70	1217	668 60 69	0108	556 68 76	0515	638 59 62	0827	916 09 09		886 06 01		900		
	740 54 54	0205	690 56 60	0910	884 08 05	0714	872 04 01	0416	650 61 61	0515	770 00 51	0725	911 09 09		886 06 01		600		
	787 00 00	0509	712 56 58	0510	815 10 07	0616	861 06 01	0522	830 02 01	0412	903 09 04	0507	962 10 09		911 09 06		300		
	004 12 10	0107	994 13 07	3405	946 08 07	0607	004 09 06	0510	992 11 08	2607	943 08 07	2403	921 09 08		926 10 07		Boden		

Mittelwerte
 der rel. Top.
 Berlin
 im
 Mai

..... 545
 546
 551
 548

YY: Tag, GG: Zeit (MGT)	dd: Zugrichtung aus (36 teilig), ff: Geschwindigkeit (Knoten)											
Wolkenzug	Ort	Neustadt/Amh. Zugspitze		Mannheim		Passau		Neustadt/Amh. Karlsruhe		Neustadt/Amh.		
	YYGG	0911	0915	0915	0915	0915	0918	1006				
	Wolkenart Höhe (m)	C18000	C14000	AC10000	C18000	AC10000	AC2000	AC10000				
ddff	1124	1828	1912	2258	0803	1412	0418					

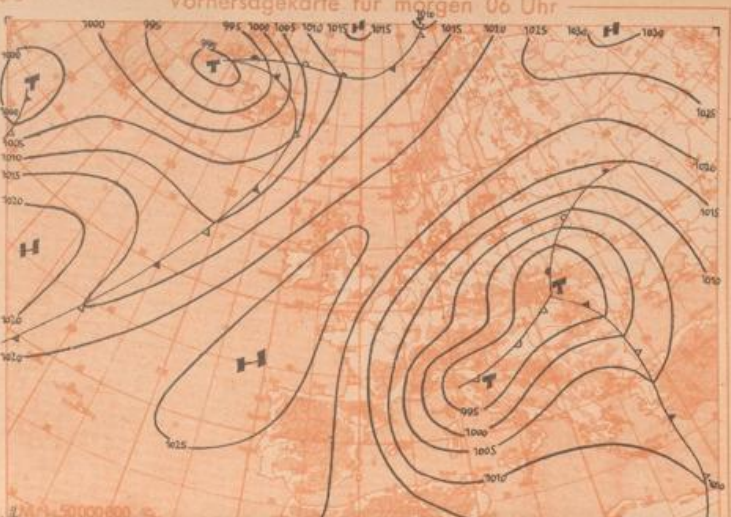
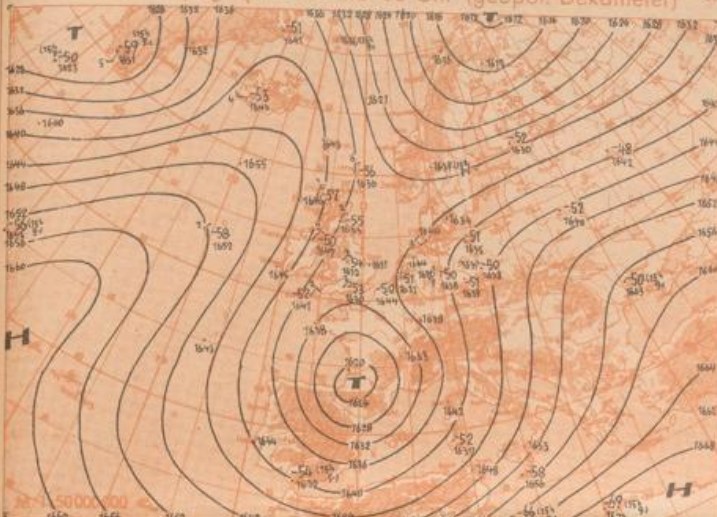

Absolute Topographie 225 mb 03 Uhr (geopot. Dekameter)

24std. Änderung der 225 mb Fläche seit gestern 03 Uhr

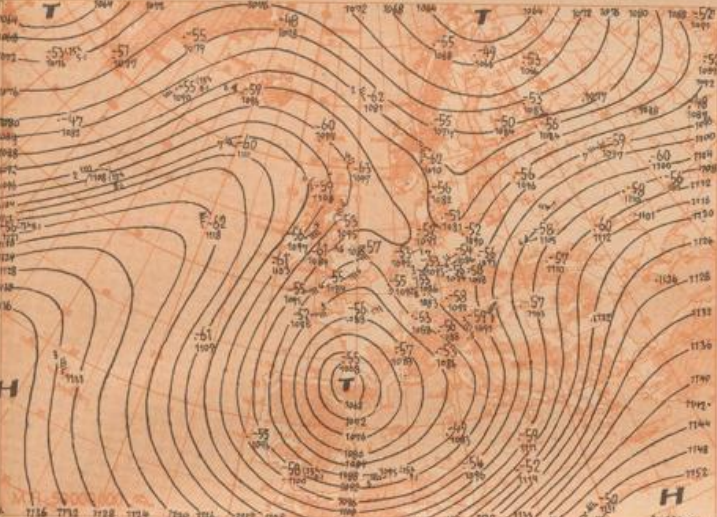

Absolute Topographie 850 mb 03 Uhr (geopot. Dekameter)

24std. Änderung der relat Top 500/1000 mb seit gestern 03 Uhr

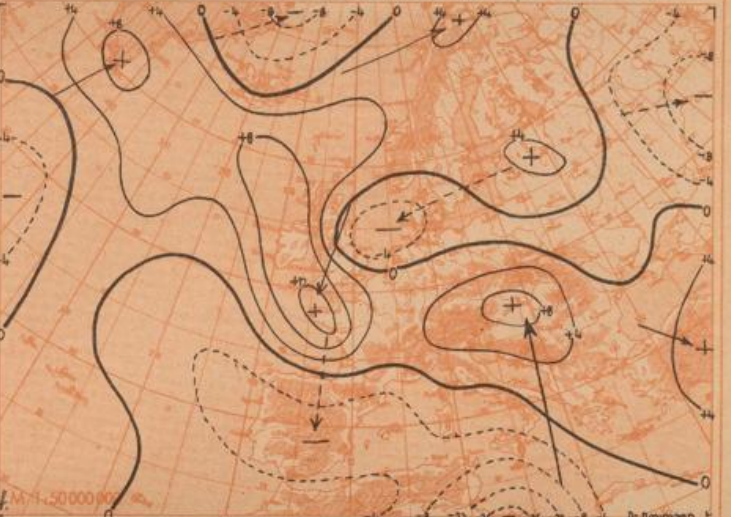
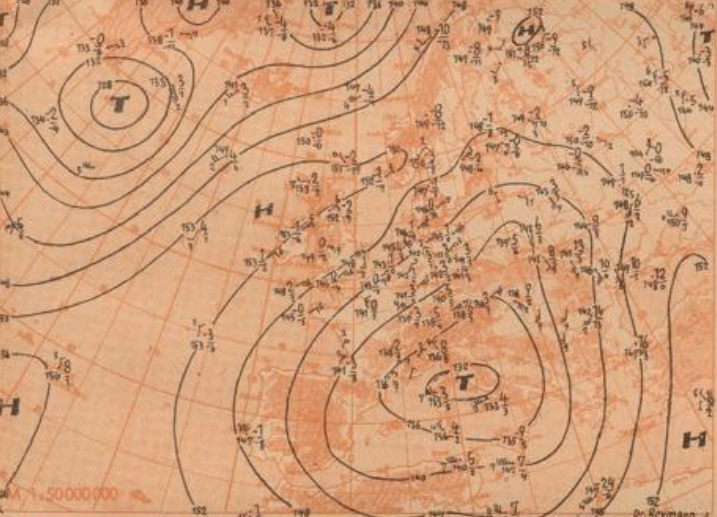

Wetterübersicht Donnerstag, den 10. Mai 1951

Die von Spanien und der Biskaya her in den Mittelmeerraum eingeflossene Kaltluft hat zu einer Verstärkung des von der Kleinen Syrte nordwärts gezogenen Tiefs geführt. Über Tripolitanien und Libyen erreicht die mittlere Abkühlung der unteren Troposphäre teilweise 10 Grad. Kaum weniger stark ist die entsprechende Erwärmung über Westfrankreich, wo gestern noch das Zentrum des Kaltlufttropfens lag. Diese starke Massenverlagerung hat das bisher zähe ostatlantische bzw. westeuropäische Steuerungszentrum zerstört. Seine Rolle übernimmt jetzt das Adriatief. Auch das stationäre zyklonale Steuerungszentrum über Ostamerika scheint nunmehr etwas nach Nordosten hin in Bewegung zu kommen. Die dieses Zentraltief erfüllende Kaltluft ist bereits teilweise auf den Atlantik hinaus vorgestossen, begleitet von einer Verstärkung des gestern über dem mittleren Atlantik angelangten, nun mit Kurs auf die Dänemarkstraße ziehenden Tiefdruckgebietes, dessen Vorgänger in kaum veränderter Stärke inzwischen in die Ostgrün-

landsee wanderte. Der Abbau der vom Ostatlantik nach Nordeuropa reichenden Hochdruckzone hält unvermindert an. Auch der gleichzeitige Druckanstieg im Raum zwischen den Bermudas und den Azoren spricht für eine jetzt raschere Umstellung der Großwetterlage.

Dr. Schäfer

Voraussichtliche Wetterentwicklung:

Während sich die von den Azoren nach Nordrußland reichende Hochdruckbrücke nur langsam und ohne wesentliche Lageänderung abschwächt, wandert das Adriatief nach Nordosten. Damit hält die nordöstliche Strömung über Mitteleuropa zunächst an. Da auch das Höhentief südlich der Alpen stationär wird, bleibt der zyklonale Witterungscharakter über dem größten Teil Deutschlands in den nächsten Tagen erhalten.

Dr. Meyer

