

Wetterkarte

D 7311 A

Amtsblatt des Wetteramtes Frankfurt in Offenbach am Main

Bei unregelmäßiger Lieferung sind Beschwerden immer an das Zustellpostamt zu richten

Druck und Verlag: Wetteramt Frankfurt, 605 Offenbach/Main
Frankfurter Straße 135 · Telefon 80329

Postbezug monatlich 3,25 DM, einschließlich Postgebühren.
Verlagsort: Frankfurt am Main. Erscheint täglich.

Jahrgang 1964

D i e n s t a g , den 17. November 1964

Nummer 322

Erläuterungen

- Wolkenlos
- heiter
- ◐ 1/2 bedeckt
- ◑ wolkig
- bedeckt
- ∞ Dunst
- ≡ Nebel
- ⊙ Niesel
- ⊙ Regen
- * Schneefall
- ▽ Schauer
- △ Graupeln
- ▲ Hagel
- ⚡ Gewitter
- Niederschlags-
reicht

11 11° Lufttemperatur
13 13° Wassertemp.

- Windgeschwindigkeit
- | Symbol | m/sec | km/h |
|--------|-------------------------|-------|
| ○ | still oder sehr schwach | um 1 |
| ○ | 1 | 1-5 |
| ○ | 2,5 | 6-13 |
| ○ | 5 | 14-22 |
| ○ | 7,5 | 23-31 |
| ○ | 10 | 32-40 |
| ○ | 22,5 | 77-85 |
| ○ | 25 | 86-94 |
- 1,8 km/h ≈ 1 Knoten

- Fronten mit
Erwärmung Abkühlung
(Warmfront) (Kaltfront)
- ▲▲▲▲▲ nur in der Höhe
 - ▲▲▲▲▲ Okklusion
 - Konvergenzlinie
 - Warme Luftströmung
 - ← Kalte Luftströmung

Die Linien verbinden
Orte mit gleichem, auf
Meereshöhe umgerech-
neten Luftdruck in
Millibar.
1000 mb ≈ 750 mm

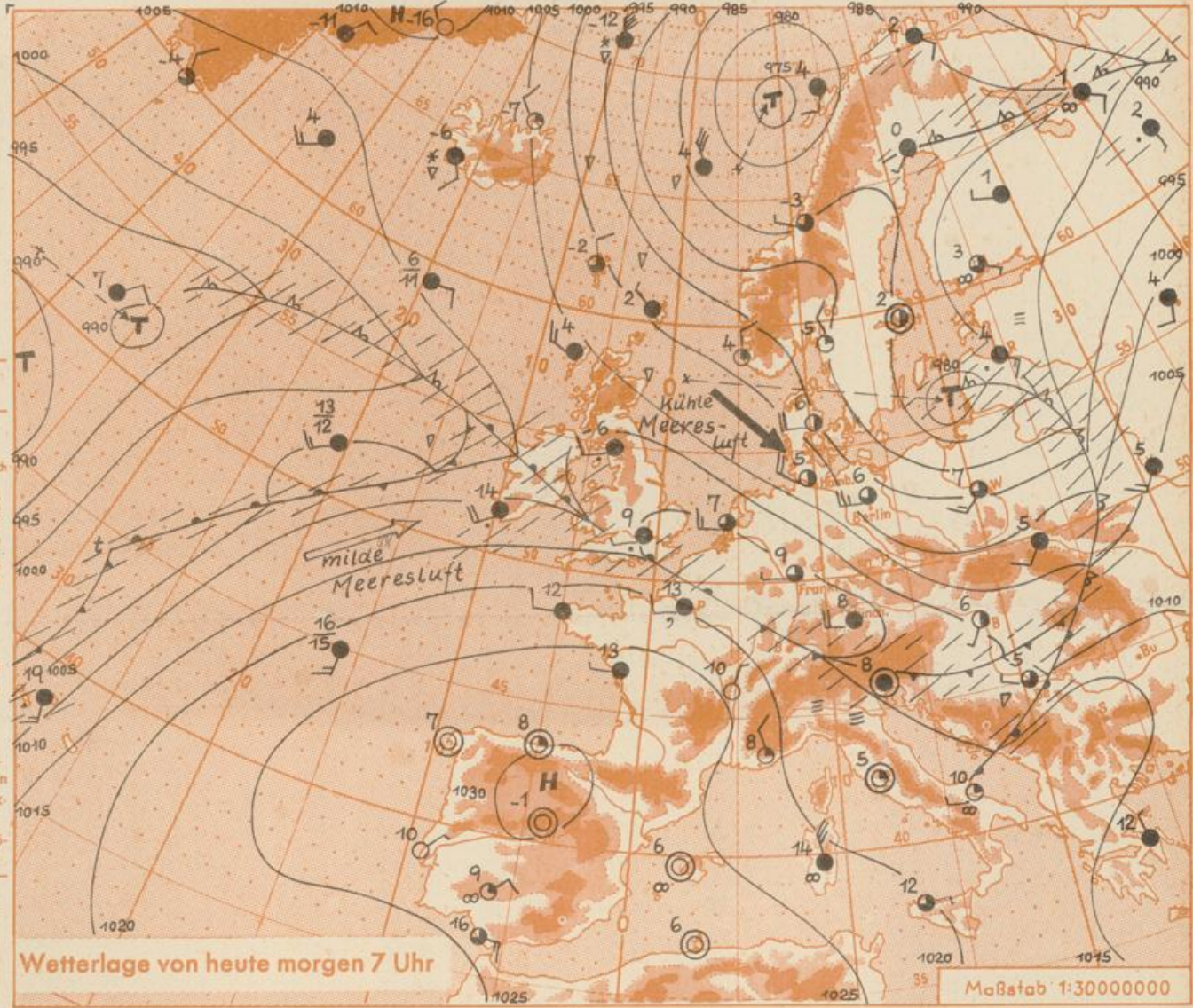

Wetterlage von heute morgen 7 Uhr

Maßstab 1:30000000

In einer lebhaften West- bis Nordwestströmung hält das unbeständige Wetter mit verbreiteten Niederschlägen zunächst noch an. Später setzt sich von Südwesten her vorübergehend Wetterberuhigung durch.

Vorhersage für Hessen, Rheinland-Pfalz u. Saarland, gültig b. Donnerstag, 19.11.64, früh:

Meist stark bewölkt und vorerst noch verbreitet Regenfälle, die in den Kammlagen der Mittelgebirge in Schnee übergehen. Mit Ausweiten des Hochs über Spanien nach Norden setzt sich Wetterberuhigung durch. Tagestemperaturen in den Niederungen zwischen 7 und 10 Grad, nächtliche Tiefstwerte bei 5 Grad. Der auf Nordwest drehende Wind frischt bei Durchzug der Störung, besonders im Bergland wieder stark auf.

Weitere Aussichten: Vorübergehende Wetterberuhigung, etwas kühler.

Lo.

Bebermarke
Bebermarke

Wettermeldungen vom 17.11.64 7h

Station	Höhe NN	Wetter	Wind km/h	7 Uhr	Temperatur °C			Sonnenschein, gestern in Stdn.	Niederschlag in 24 Stdn. mm	Schneehöhe cm
					höchste gestern	Mittel gestern	Tiefstwert der Nacht 2m Höhe am Boden			
Frankfurt-Stadt	125	wolkig	SW 8	9	12	9.3	9	5	x	20
Frankfurt-Flughafen	112	wolkig	W 5	9	12	8.8	8	6	-	31
Offenbach/M.	99	wolkig	WNW 22	10	12	8.7	8	5	-	22
Darmstadt-Bismarckturm	263	wolkig	NW 25	8	11	7.9	8	5	-	19
Geisenheim	109	bedeckt	WSW 12	8	13	9.9	8	4	-	17
Gießen	185	wolkig	WSW 22	7	12	9.0	7	6	-	27
Kassel	158	heiter	WNW 22	7	11	8.7	6	5	-	12
Bad Hersfeld	211	heiter	WNW 14	7	9	7.9	7	4	-	21
Mannheim	97	bedeckt	W 18	11	13	10.0	10	7	-	8
Neustadt/Weinstr.	161	heiter	WSW 11	10	12	10.4	10	7	-	26
Trier	265	bedeckt	SW 14	8	12	9.3	8	6	-	28
Koblenz	97	bedeckt	NNW 18	10	13	10.1	9	x	-	15
Saarbrücken/Ensh.	323	bedeckt	WSW 16	9	11	9.2	9	7	-	40
Weinbiet über Neustadt	553	heiter	W 33	7	9	7.1	6	5	-	17
Nürnberg	626	heiter	W 23	3	9	5.6	3	2	x	26
Kleiner Feldberg Ts.	805	wolkig	WNW 47	2	8	4.1	2	1	-	27
Wasserkuppe Rhön	921	heiter	WSW 29	1	6	4.0	1	-0.3	-	19

Luftdruck 7h	Höhe	mm	auf Meereshöhe umgerechnet mm	mb
Gießen	193	742.6	760.3	1013.6
Frankfurt/Flugh.	113	751.7	761.8	1015.7
Trier	273	738.6	763.3	1017.6
Saarbrücken/Ensh.	323	732.8	762.8	1017.0

Erdbodentemperaturen	10 cm Tiefe	20 cm Tiefe	50 cm Tiefe	100 cm Tiefe
Kassel	6.0	6.8	7.3	7.9 °C
Gießen	6.3	7.0	8.0	8.7 °C
Offenbach	6.7	7.7	8.6	9.5 °C
Trier	7.3	7.8	8.4	8.7 °C

Sonnenaufgang am 18.11.64 in Frankfurt/Main 0742 Uhr, Untergang 1638 Uhr MEZ
 Mondaufgang am 18.11.64 1 Tag vor Vollmond 1620 Uhr, Untergang 0544 Uhr MEZ

Langjähriges Temperaturmittel der Jahre 1851-1930 in Frankfurt/M. für den 16.11. 4.4 °C

Messungen in der freien Atmosphäre am 17.11.64 01h
 Wind/Knoten: Stuttgart, Köln
 Temperaturen Stuttgart, Köln

Niederschlagsmengen vom 13.11.64 morgens bis 17.11.64 morgens in Liter/qm

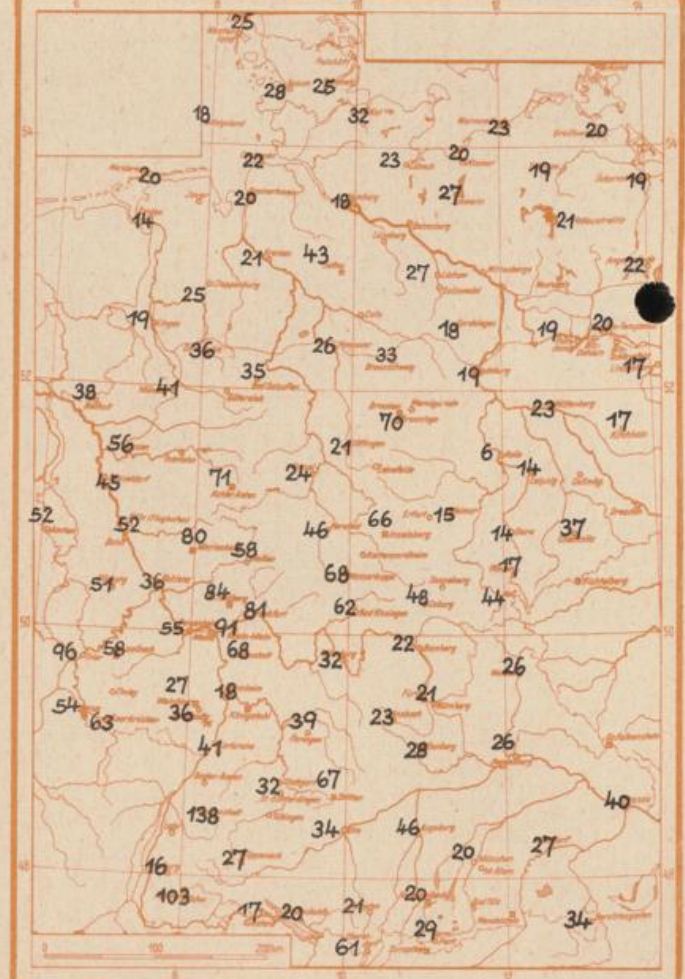
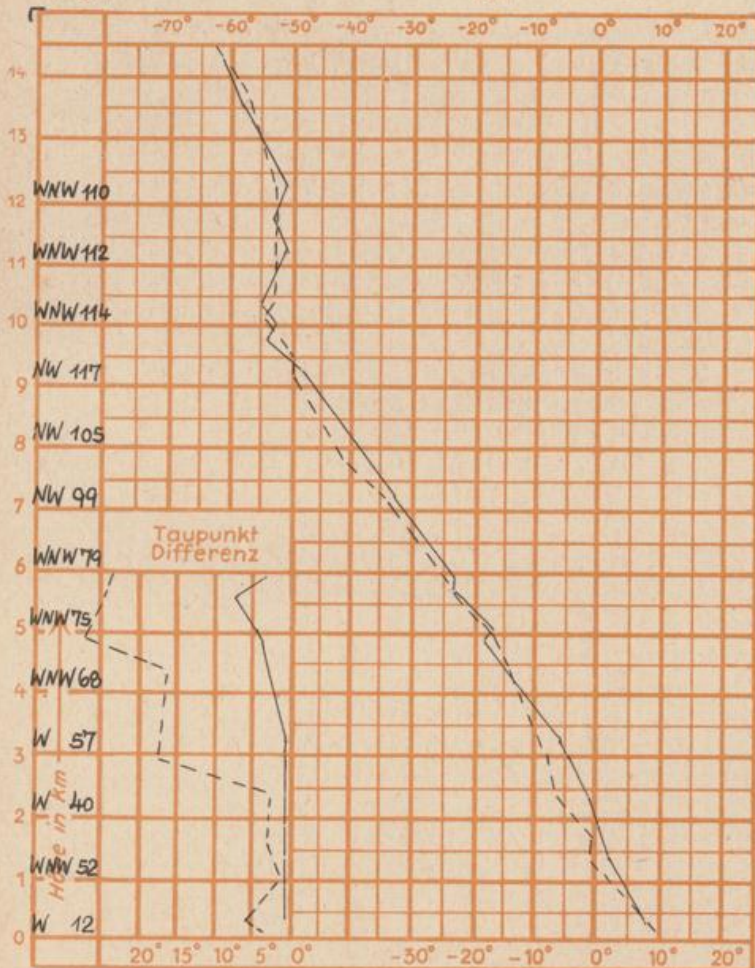

Auskünfte und Beratungen für Hessen: Wetteramt Frankfurt, Tel. Frankfurt 80329, außerdem durch Vermittlung der Dienststellen Darmstadt, Tel. 74720; Geisenheim, Tel. Rudesheim 8372; Gießen, Tel. 2119; Kassel, Tel. 15452; Bad Hersfeld, Tel. 2388.
Für Rheinland-Pfalz und Saarland: Wetteramt Trier/Mosel, Tel. 2727, außerdem durch Vermittlung der Dienststellen Koblenz, Tel. 32300; Neustadt Weinstraße, Tel. 7307; Saarbrücken, Tel. 481.
Fernsprech-Ansagedienst: allgemeine Wettervorhersage, Tel. 1164, Reise- bzw. Wintersportbericht, Tel. 1160 und Straßen-