

Täglicher Wetterbericht

des Deutschen Meteorologischen Dienstes im französischen Besatzungsgebiet

Jahrgang: 48 Nr. 6 -B Verlagsort Lahr (Seelbach) Dienstag, den 6. Januar 1948

Bezugspreis monatlich 15.- RM. einschließlich der Verbesserungen und Berichtigungen. Bestellung bei den Postämtern.

Nord-Zone	Höhe m	gestern 12 Uhr MGZ					gestern 18 Uhr MGZ					21 Uhr	
		JJJC _L C _M	wwVhN _L	DDFWN	PPTTT _S	T _S C _H app	JJJC _L C _M	wwVhN _L	DDFWN	PPTTT _S	T _S C _H app	RR	T _x T _x SV _S ² E
Bad-Ems	459	042 5x	03848	53568	97090	5x813	042						
(Deuselbach)Erbeskopf	472	374					374						
Mainz	131	371 5x	03868	53528	97110	6x712	371						92181
Nürburg	599	041 6x	64628	49558	xx079	6x807	041						04081
Prüm	567	043					043						07082
Tholey	569	394					394						10081
Simmern	440	375					375						
Stein-Neukirch	657	040 5x	61878	53668	xx070	6x7xx	040						10071
Trier	273	047 6x	62657	53768	97090	7x811	047						
Kaiserslautern	385	395 57	21858	55788	98100	6x812	395						02111
Süd-Zone													
Bohlhof	561	593					593						
Buchau	594	173 87	02990	53627	05090	36909	173						97101
Donaueschingen	689	583 57	62844	53527	xx098	66608	583						
Dreifaltigkeitsberg	988	586 5x	61856	55628	91060	5x705	586						01091
Eckenweiler	516	576 6x	03845	53628	xx120	4x706	576						
Feldberg / Schw.	1493	427 xx	67009	55969	37020	1x808	427 xx	46009	61969	39545	1x418		05064
Freiburg	243	580 57	22957	20427	03130	6x705	580 57	02855	24466	68100	3x333		91140
Friedrichshafen	405	444					444						02102
Föhrenbühl	880	582 51	61856	55628	11090	37910	582						
Reutlingen	390	578 57	02975	53527	02140	37610	578						
Seelbach	217	031 5x	03855	51528	04120	6x909	031 5x	03855	24288	10090	4x232		01141
Sommerberg	726	556 57	14964	55427	17xx0	2x804	556						02111

Nord-Zone	Höhe m	heute 00 Uhr MGZ					heute 6 Uhr MGZ					9 Uhr	
		JJJC _L C _M	wwVhN _L	DDFWN	PPTTT _S	T _S C _H app	JJJC _L C _M	wwVhN _L	DDFWN	PPTTT _S	T _S C _H app	RR	T _x T _x InIn SV _S ² E
Bad-Ems	459	042					042 40	05653	22303	12515	20301		01511
(Deuselbach)Erbeskopf	472	374					374 50	05744	28424	xx505	10xx		02512
Mainz	131	371 50	02836	26686			371 00	00796	20200	12025	10102		97011
Nürburg	599	041 54	01743	61514	xx005	3x108	041 50	05744	24201	xx515	20902		91523
Prüm	567	043					043 50	02785	26425	43515	1x902		00531
Tholey	569	394 8x	27618	26488	16010	0x314	394 xx	46009	00029	16515	1x102		04521
Simmern	440	375					375 04	01690	26222	xx005	20300		93513
Stein-Neukirch	657	040					040 5x	02735	59527	xx515	2x000		97523
Trier	273	047					047 00	05690	22400	13000	00901		92500
Kaiserslautern	385	395					395 00	05690	24280	13005	00101		92501
Süd-Zone													
Bohlhof	561	593					593 50	01822	20185	16015	31201		97000
Buchau	594	173					173 5x	02857	24427	14025	2x305		
Donaueschingen	689	583					583 55	02854	20225	xx016	4x304		
Dreifaltigkeitsberg	988	586					586 50	02844	24424	97515	30300		07520
Eckenweiler	516	576					576 53	02444	24114	14015	10102		01500
Feldberg / Schw.	1493	427 xx	46009	65849	42345	4x105	427 50	08846	63846	42565	70802		00571
Freiburg	243	580 5x	02866	24226	12060	3x307	580 54	02763	24824	14035	00503		00010
Friedrichshafen	405	444					444 50	02755	22125	16045	00304		00031
Föhrenbühl	880	582					582 02	02890	26205	09515	3x301		00523
Reutlingen	390	578					578 50	02865	22125	14025	1x304		03021
Seelbach	217	031 5x	03858	00028	15070	2x215	031 54	02855	00025	16030	10405		00011
Sommerberg	726	556					556 5x	02856	24366	26515	2x302		

Alle Zeitangaben in mittlerer Greenwicher Zeit (MGZ)

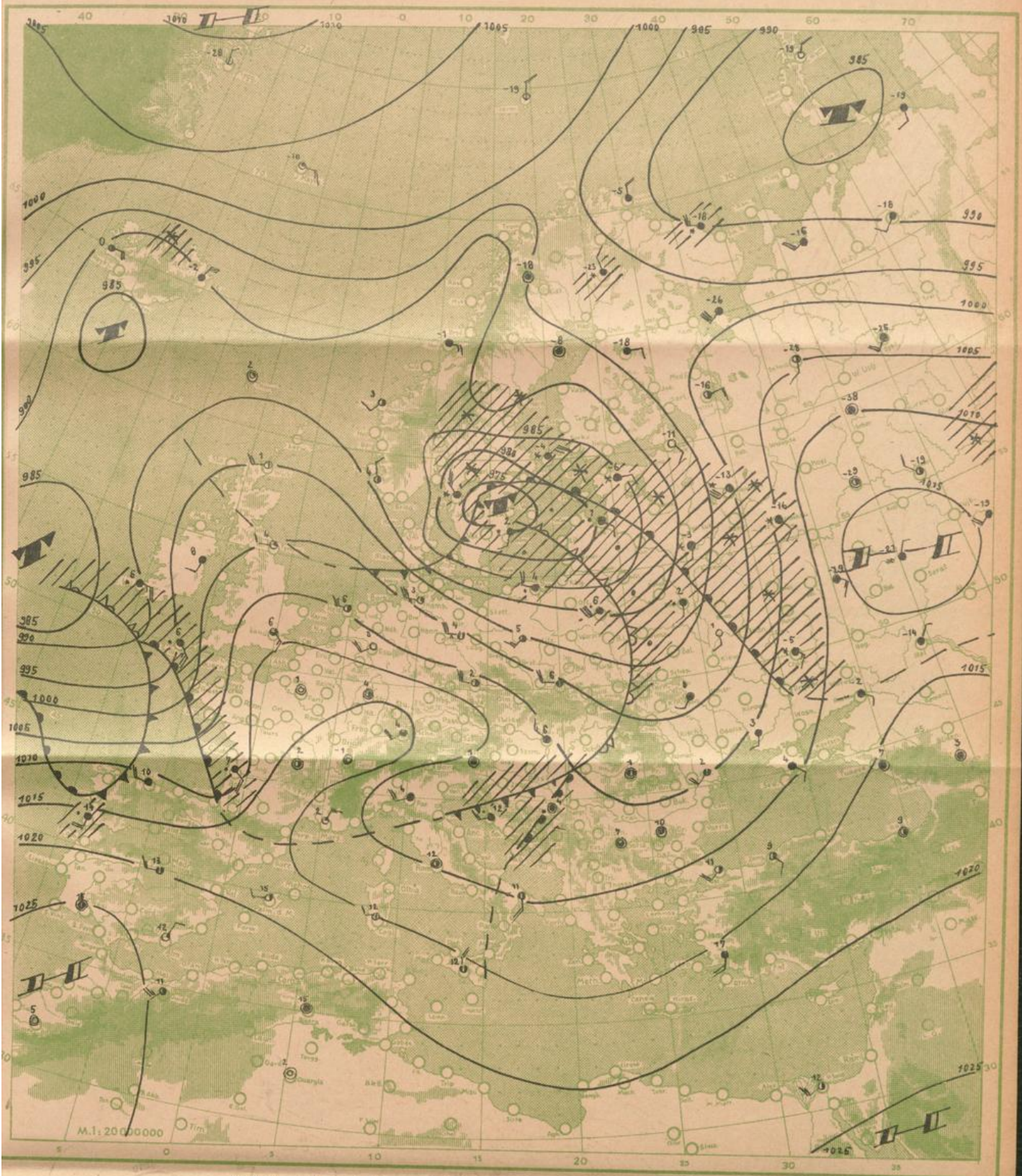

Wetterübersicht Dienstag den 6. Januar 1948

Mit dem Einbruch der kühleren Luftmassen auf der Rückseite des nunmehr über der südlichen Ostsee gelegenen Sturmwirbels ist allgemein Abkühlung und Wetterbesserung eingetreten. Vom Atlantik zieht jedoch bereits ein neues Sturmtief heran und zwar auf südlicherem Kurs als sein Vorgänger. Es liegt zur Zeit südwestlich von Irland und zieht zunächst in rein östlicher Richtung. Der enorme Druckfall auf Irland läßt darauf schließen, daß es sich noch stärker auswirken dürfte als sein Vorgänger. Das Aufgleitregengebiet hat bereits die französische Westküste erreicht.

Dr. Hebner.

Temperatur und relative Feuchtigkeit in verschiedenen Höhen			
	Druck in mb	Temp. i. ° Cel.	Rel. Feucht. i. %
20000 m			
18000 m			
16000 m			
14000 m			
12000 m			
10000 m			
8000 m			
6000 m			
5000 m			
4000 m			
3000 m			
2000 m			
1000 m			
am Boden			
0° Grenze		m	

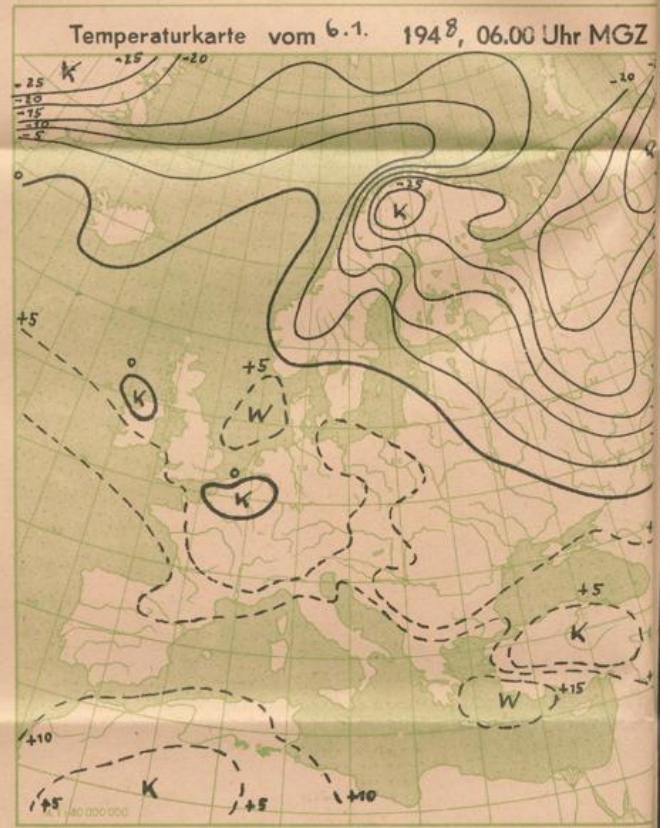
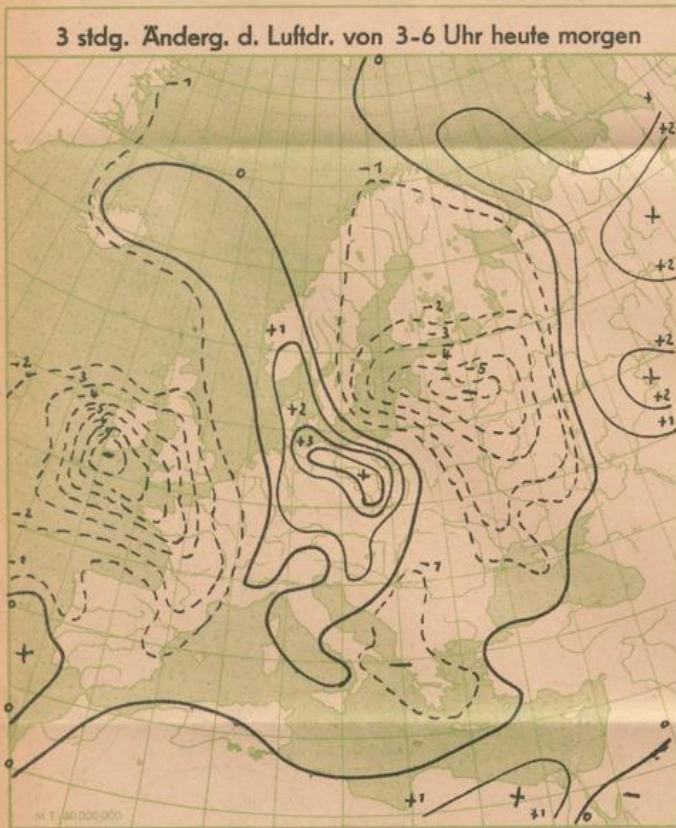
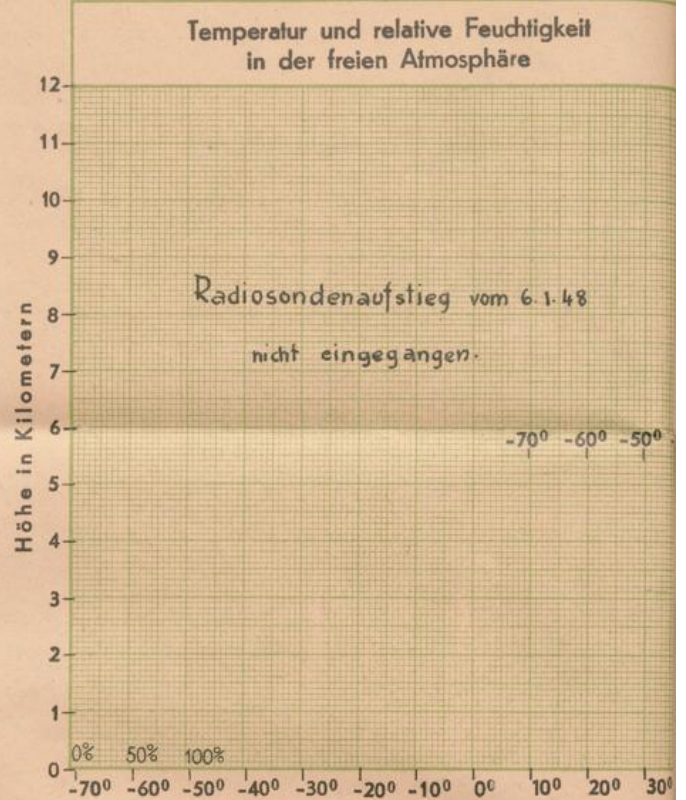

Bergstationen	Höhe	Temp.	Wetter 6.1. 1948	6Uhr MGZ	Wind 1)	24 stünd. Niederschl. i. mm	Schneehö in cm
Zugspitze	2962	-14	Nebel		W 8		
Schneekoppe	1610	-7	Bedeckt		SSW 9		
Feldberg (Schwarzwald)	1493	-6	Fast bedeckt		NNW 8	5	25
Fichtelberg	1215	-5	Fast bedeckt		W 9		
Jnselsberg	960						
Wasserkuppe	926						
Feldberg (Taunus)	801						

1) Windstärke in Beaufort