

# Täglicher Wetterbericht

des Deutschen Meteorologischen Dienstes im französischen Besatzungsgebiet

Jahrgang: 1948 Nr. 61 -B Verlagsort Lahr (Seelbach) Montag, den 1. März 1948

Bezugspreis monatlich 15.— RM. einschließlich der Verbesserungen und Berichtigungen. Bestellung bei den Postämtern.

Nord-Zone	Höhe m	gestern 12 Uhr MGZ					gestern 18 Uhr MGZ					21 Uhr		
		J J J C <sub>L</sub> C <sub>M</sub>	ww V h N <sub>L</sub>	DDFWN	PPTTT <sub>S</sub>	T <sub>S</sub> C <sub>N</sub> app	J J J C <sub>L</sub> C <sub>M</sub>	ww V h N <sub>L</sub>	DDFWN	PPTTT <sub>S</sub>	T <sub>S</sub> C <sub>N</sub> app	RR	T <sub>x</sub> T <sub>y</sub> S <sub>V</sub> E	
Bad-Ems	459	042					042							
(Deuselbach) Erbeskopf	472	374	07	05790	00028	xx085	17xx	374	07	05790	16228	xx045	17xx	00094
Mainz	131	371	07	05790	00025	35045	2x103	371	52	08461	00028	37050	0x437	00071
Nürburg	599	041	04	05690	12228	xx105	37105	041	02	62790	10127	xx065	3x403	97104
Prüm	567	043	07	05790	00028	6x105	xx105	043	07	22790	04248	67080	1x405	97104
Tholey	569	394	07	05690	00028	36050	xx304	394	07	05690	04128	37050	7x404	00064
Simmern	440	375	07	05690	06228	31060	17303	375	07	05690	08227	xx065	3x307	00101
Stein-Neukirch	657	040	01	03890	10128	xx075	36407	040	01	08790	06128	xx065	6x404	00081
Trier	273	047	01	05690	02128	35045	1x301	047	07	05690	02228	36065	07405	00070
Kaiserslautern	385	395	07	05690	00028	34065	37102	395	07	05690	08228	36045	3x407	00084
Speyer	101	03	037	05564	18127	35045	2x309	030	33	08464	00028	36030	1x204	xx1x4
<b>Süd-Zone</b>														
Bohlhof	561	593	00	05690	23128	34059	27205	593	01	05690	26127	34040	2x403	00080
Buchau	594	173						173						
Donauschingen	689	583	01	05790	14228	xx066	17303	583	05	05790	00028	xx045	37403	00091
Dreifaltigkeitsberg	988	586						586	07	05790	00028	17035	6x303	00088
Eckenweiler	516	576	01	05690	00027	xx055	27203	576	01	05690	32128	xx035	17301	00064
Feldberg/Schw.	1493	427	07	03974	32128	61056	37104	427	04	03990	08138	62035	57403	00069
Freiburg	243	580	01	05590	00028	33045	2x102	580	01	05590	00028	33035	2x404	00064
Friedrichshafen	405	444	00	08490	00027	34066	07003	444	00	05590	00027	35020	17403	00084
Fehrenbühl	880	582	01	05790	00028	xx075	67105	582	07	03890	00028	xx043	77403	
Reutlingen	390	578						578	01	05595	02128	31035	17307	00074
Seelbach	217	031	01	05690	04127	35045	1x001	031	07	05590	00028	36015	27404	00064
Sommerberg	726	558	07	05690	28128	46065	4x301	558	07	05690	24128	47045	37305	00088
Mengen	570	589						589	07	05690	22128	36045	07304	00100

Nord-Zone	Höhe m	heute 00 Uhr MGZ					heute 6 Uhr MGZ					9 Uhr		
		J J J C <sub>L</sub> C <sub>M</sub>	ww V h N <sub>L</sub>	DDFWN	PPTTT <sub>S</sub>	T <sub>S</sub> C <sub>N</sub> app	J J J C <sub>L</sub> C <sub>M</sub>	ww V h N <sub>L</sub>	DDFWN	PPTTT <sub>S</sub>	T <sub>S</sub> C <sub>N</sub> app	RR	T <sub>x</sub> T <sub>y</sub> S <sub>V</sub> E	
Bad-Ems	459	042					042							
(Deuselbach) Erbeskopf	472	374					374	04	05790	22204	xx005	34xx	00504	
Mainz	131	371	00	08490	00010	38015	00801	371	51	08468	08128	38015	1x403	00001
Nürburg	599	041	04	05790	12162	xx065	10101	041	04	04790	08102	xx045	31300	00034
Prüm	567	043	07	22790	04165	68050	1x101	043	03	02790	06224	67045	12401	00030
Tholey	569	394	00	05690	06228	38030	07901	394	04	05690	06223	38045	08901	00014
Simmern	440	375						375	57	05764	08126	xx045	2x404	00001
Stein-Neukirch	657	040	01	05690	08128	xx065	4x300	040	04	05790	00025	xx045	22600	00030
Trier	273	047	07	05690	06225	37045	2x101	047	04	05690	04123	37025	10401	00011
Kaiserslautern	385	395	00	05690	08000	36025	40209	395	05	05690	08125	36045	37300	00011
Speyer	101							030	07	08490	06105	36515	11301	xx1x0
<b>Süd-Zone</b>														
Bohlhof	561	593						593	07	05690	00028	37525	47200	00533
Buchau	594	173						173						
Donauschingen	689	583						583	05	05790	00028	xx085	77802	00583
Dreifaltigkeitsberg	988	586	00	05690	08028	18025	62801	586	00	05690	04128	17003	37803	
Eckenweiler	516	576						576	05	03690	00016	xx038	47803	00534
Feldberg/Schw.	1493	427						427	04	02990	08525	01016	47701	00019
Freiburg	243	580	01	05590	24124	35515	28303	580	04	09590	16114	35935	48301	00544
Friedrichshafen	405	444	00	05790	00029	37315	17300	444	00	08490	02126	37525	27300	00524
Fehrenbühl	880	582						582	04	05690	10138	xx005	37601	00514
Reutlingen	390	578	00	05590	00014	37535	38304	578	00	08490	00014	37535	38801	
Seelbach	217	031	00	08490	00024	38515	36201	031	01	05690	14115	37525	36802	00534
Sommerberg	726	558						558	07	05690	12228	47035	27801	00017
Mengen	570	589	00	05690	22128	34515	28306	589	00	08490	28128	39535	47702	

Alle Zeitangaben in mittlerer Greenwicher Zeit (MGZ)

24 stdg. Änderung d. Luftdr. v. gest. 6 bis heute 6 Uhr MGZ

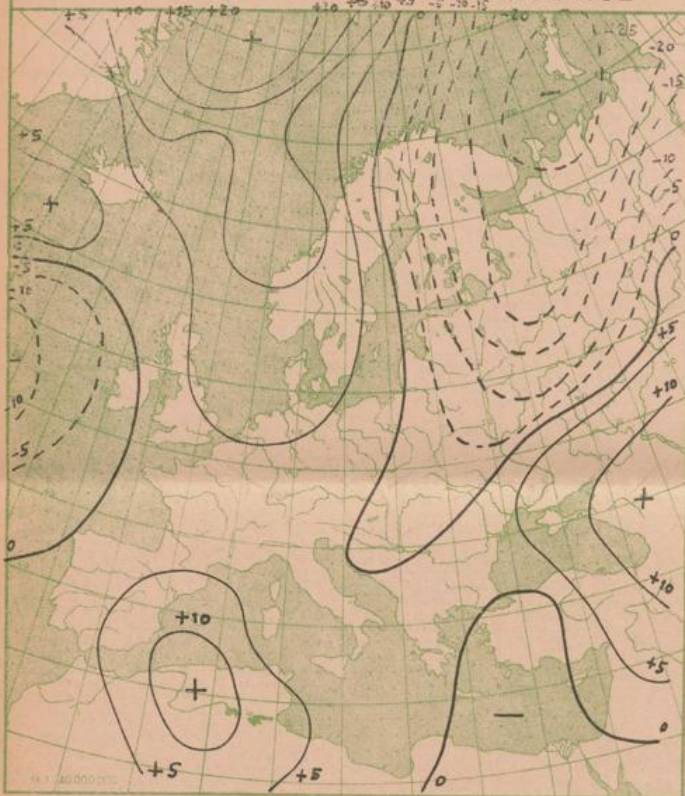

Absol. Topographie der 500 mb Fläche vom 1. 3. 1948 03<sup>00</sup> 00<sup>00</sup> MGZ

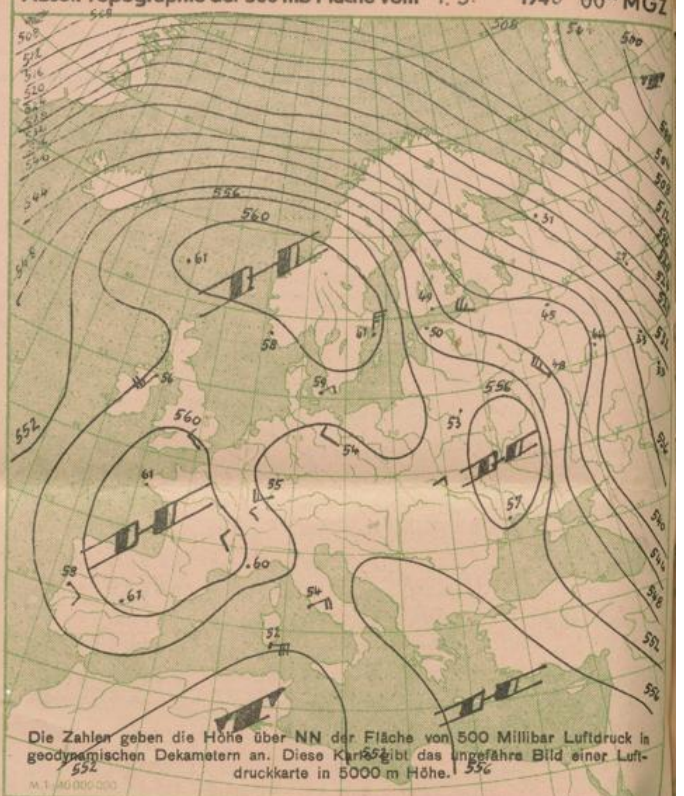

Die Zahlen geben die Höhe über NN der Fläche von 500 Millibar Luftdruck in geodynamischen Dekametern an. Diese Karte gibt das ungefähre Bild einer Luftdruckkarte in 5000 m Höhe.

Wetterkarte der Nordhalbkugel vom 29. Februar 1948

1948

18<sup>00</sup> Uhr MGZ

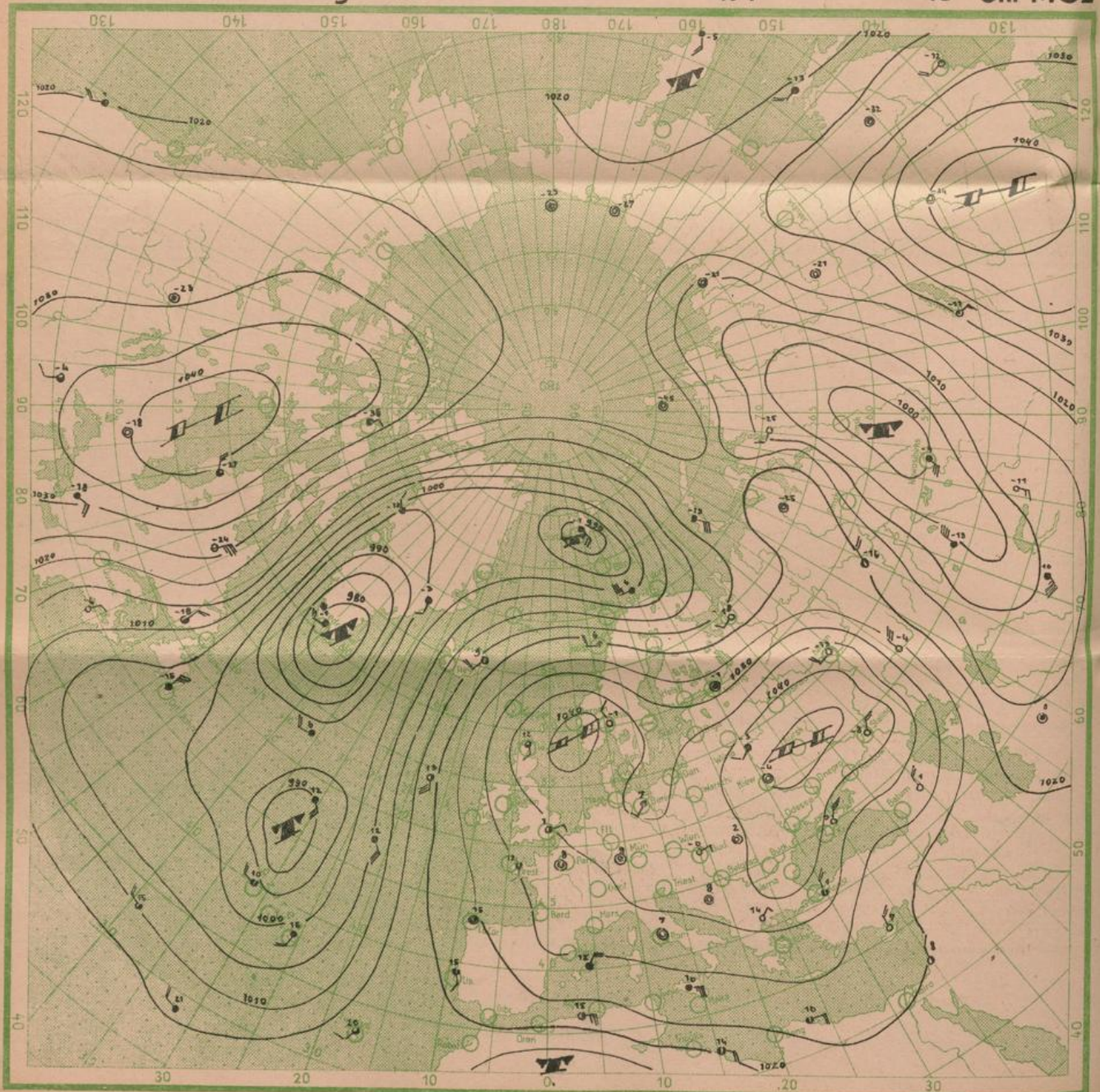

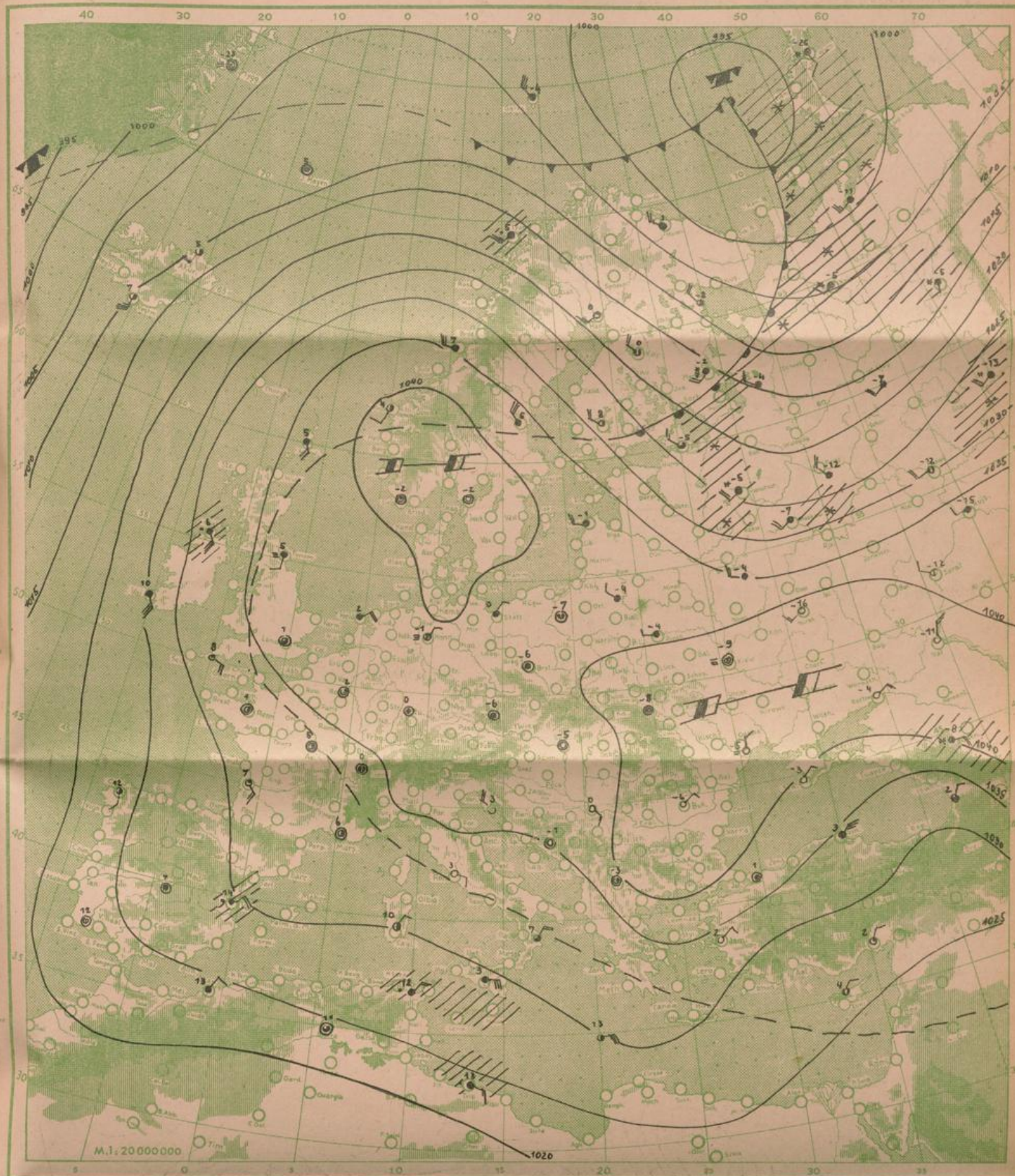

## Wetterübersicht

Montag den 1. März

1948

Das Hochdruckgebiet im Osten wandert rasch ostwärts ab. Dagegen hat sich infolge des anhaltenden Druckanstiegs im Westen eine neue Hochdruckzelle über Südkandinavien ausgebildet. Dadurch haben die Winde bei uns auf nordöstliche Richtungen gedreht und es fließt wieder etwas kältere Luft ein. Auch der Warmlufttransport in größerer Höhe aus Süden hat aufgehört. Da der hohe Druck am Boden mit dem in der Höhe annähernd zusammenfällt, ist noch mit einem längeren Fortbestand der Hochdrucklage zu rechnen.

Die atlantischen Störungen beschränken sich weiterhin auf den Westatlantik. Sie werden dann über Grönland und das Nordmeer um das mächtige europäische Hochdruckgebiet herumgesteuert. Eine Zyklone liegt zur Zeit nördlich von Rußland. Die mitgeführten Warmluftmassen haben Nordskandinavien und Nordrußland einen wesentlichen Temperaturanstieg gebracht.

Dr. Heßner.

	Druck in mb	Temp. i. ° Cel.	Rel. Feucht. i. %
20000 m			
18000 m			
16000 m			
14000 m			
12000 m			
10000 m			
8000 m	350	-41	
6000 m	475	-26	57
5000 m	545	-19	50
4000 m	625	-14	50
3000 m	710	-8	50
2000 m	810	1	50
1000 m	910	5	50
am Boden	1017	1	86
0° Grenze	2200	m	

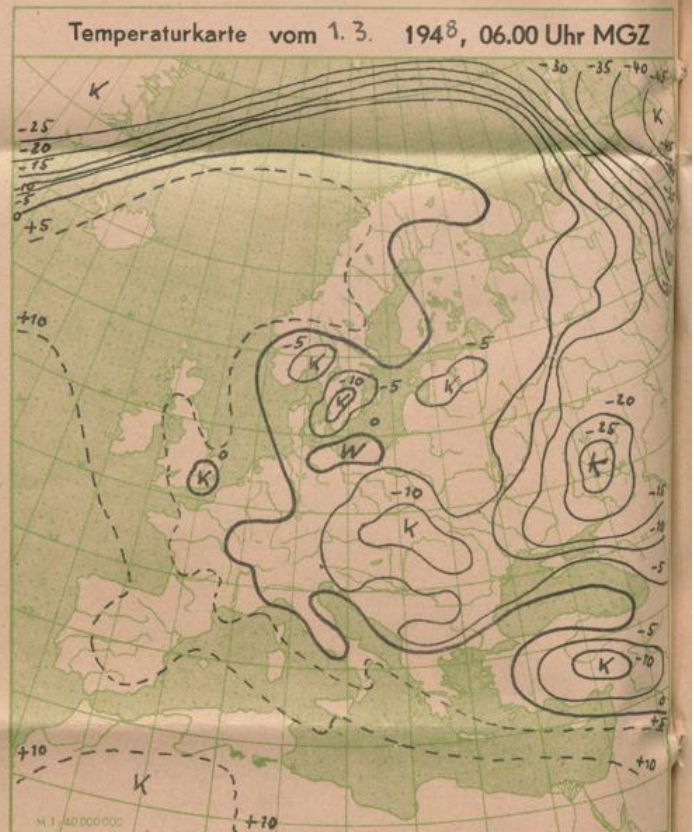
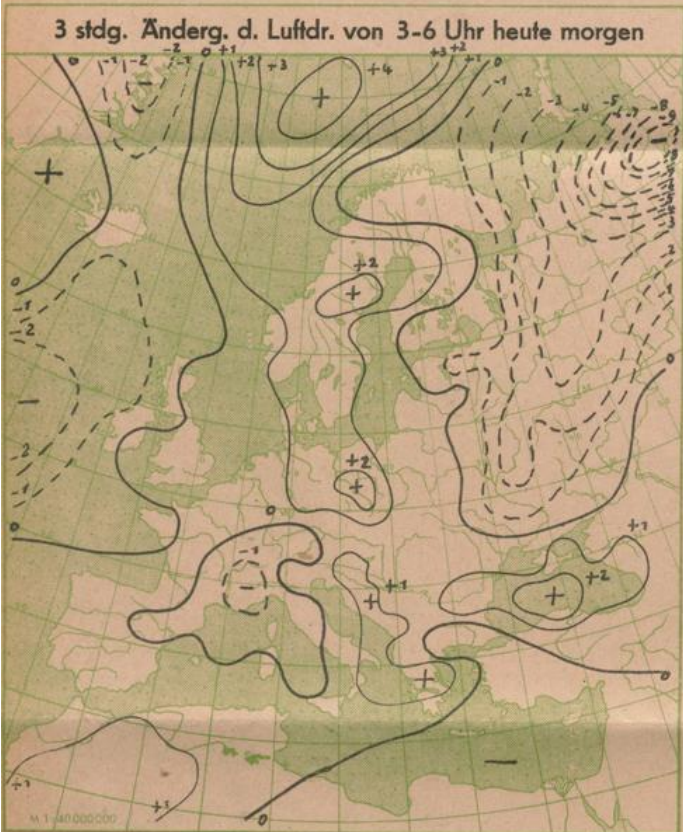
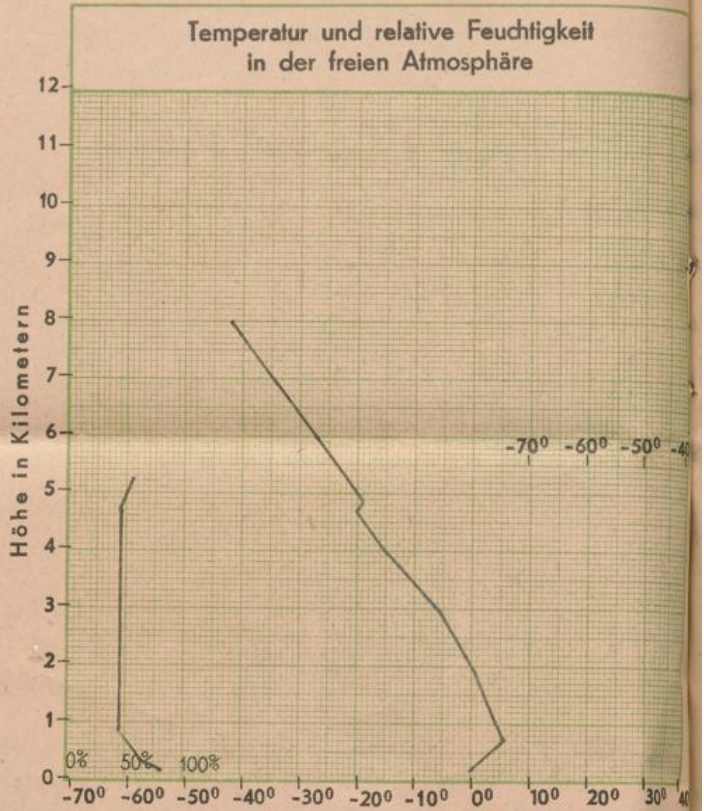

Bergstationen	Höhe	Temp.	Wetter 1.3. 1948	6 Uhr MGZ	Wind <sup>1)</sup>	24 stünd. Niederschl. i. mm	Schneehöhe in cm
Zugspitze	2962	-7	Bedeckt		N 2		
Schneekoppe	1610						
Feldberg (Schwarzwald)	1493	1	Wolkig		E 5		28
Fichtelberg	1215						
Jnselsberg	960	+1	Bedeckt		NW 2		
Wasserkuppe	926	+2	Bedeckt		NNW 2		
Feldberg (Taunus)	801	+3	Bedeckt		ENE 2		

<sup>1)</sup> Windstärke in Beaufort