

# Täglicher Wetterbericht.

Herausgegeben von der Deutschen Seewarte.  
Verlagsort Hamburg.

Sonntag, den 27. Jan. 1935

Jahrgang: 60 Nr.: 27

Versendung 6mal wöchentlich. Der Sonntagsbericht erscheint nachträglich.

Erläuterung: Die Beobachtungen sind sämtlich in der Form der 1929 in Kopenhagen beschlossenen Einheitsschlüssel wiedergegeben, die ausländischen jedoch zum Teil gekürzt. Kurze Erläuterungen zu den einzelnen Ziffern werden zu Beginn jeden Vierteljahres dem Täglichen Wetterbericht beigegeben. Eingehend finden sie sich in „Schlüssel und Anweisung für Obstelegramme“, Aufl. 1, 1930, zu beziehen von der Deutschen Seewarte, Hamburg. Alle Zeitangaben in MEZ. Luftdruck in Millibar, umgerechnet auf den Meeresspiegel, bei Bergen auf die nächst Tausenderhöhe (1000 mb = 760,1 mm, bezogen auf 0° C und Schwere in 45° Breite). Temperatur in Celsiusgraden. Windrichtung: 08 = E, 16 = S, 24 = W, 32 = N. Windstärke nach Beaufort-Teilung (0 = Stille, 12 = Orkan). Die Wolkenhöhe h bezeichnet bei Bergen, wann Wolken unter Orthöhe vorhanden sind, den Abstand von der Oberfläche dieser Wolken.

Erläuterung des Schlüssels	Untere Wolkengrenze C <sub>1</sub>	Mittlere Wolkengrenze C <sub>2</sub>	Wetter WW	Sticht Wolkengrenze V	Wolkengrenzhöhe h	Bedeckungsgrad (untere Wolkengrenze) N <sub>1</sub>	Windrichtung DD	Windstärke P	Wetterverlauf W	Bedeckungsgrad (alle Wolken) N	Luftdruck (mb) BBB	Lufttemperatur (°C) TT	Relative Feuchte U	Obere Wolkengrenze C <sub>3</sub>	Art der Druckänderung d, letzthin 2 Stunden und Betrag bb	Niederschlagsmenge (mm) RR	Höchsttemperatur MM	Tiefsttemperatur mm	Seegang S	Sicht nach See V <sub>8</sub>	Erbodenzustand E	Unterschied Luft- u. Wassertemperatur t <sub>l</sub>	Dünung K	Richtung der Dünung d
Deutsche Binnenlandorte	C <sub>1</sub> C <sub>2</sub>	ww VhN <sub>1</sub>	DDP WN	BBB TT	U C <sub>3</sub> abb	C <sub>1</sub> C <sub>2</sub>	ww VhN <sub>1</sub>	DDP WN	BBB TT	U C <sub>3</sub> abb	R <sub>2</sub> R <sub>2</sub> MM E	C <sub>1</sub> C <sub>2</sub>	ww VhN <sub>1</sub>	DDP WN	BBB TT	U C <sub>3</sub> abb	R <sub>1</sub> R <sub>1</sub> mm E							
Wilhelmshaven	5X 03 638	122 28	9 8 0 0	03 1 03	XX 03 5 44	202 24	9 8 4 0	02 8X 3 14	XX XX 8	43	14 7 43	02 6 33	10 5 53	51 01	3 16	01 52 8								
Bremen	8 0 02 8 5 7	262 25	8 0 0 0	03 1 01	5 0 04 8 5 4	282 24	8 9 4 5	7 0 3 0	0 0 0 3 0	02	02 7 33	323 07	8 4 4 5	2 4 0 0	2 4 0 0	01 52 8								
Hamburg	7X 02 8 4 7	223 23	8 0 4 0	02 8X 3 0 3	5X 02 8 3 7	244 24	8 9 4 2	8X 3 10	0 0 0 3 0	02	02 7 33	323 07	8 4 4 5	2 4 0 0	2 4 0 0	01 52 8								
Kiel	5X 02 8 4 7	223 23	8 0 4 0	02 8X 3 0 3	5X 02 8 3 7	244 24	8 9 4 2	8X 3 10	0 0 0 3 0	02	02 7 33	323 07	8 4 4 5	2 4 0 0	2 4 0 0	01 52 8								
Flensburg	8 0 01 7 4 0	244 23	8 0 3 0	02 8 3 0	05 02 7 4 0	244 23	8 9 3 0	8X 3 14	9 1 0 3 1	5X	01 7 3 8	045 08	0 3 7 5	5 1 8 1	3 1 0 0	01 52 8								
Stettin	5X 02 8 4 7	223 23	8 0 4 0	02 8X 3 0 3	5X 02 8 3 7	244 24	8 9 4 2	8X 3 10	0 0 0 3 0	02	02 7 33	323 07	8 4 4 5	2 4 0 0	2 4 0 0	01 52 8								
Danzig	8 3 02 8 5 4	204 24	8 0 4 0	02 8 4 0	03 01 7 4 0	204 23	8 9 3 0	8X 3 14	9 1 0 3 1	05	02 6 4 5	244 24	10 0 0 0	5 1 4 4	9 1 4 0	00 54 0								
Königsberg i. Pr.	8 3 02 8 5 4	204 24	8 0 4 0	02 8 4 0	03 01 7 4 0	204 23	8 9 3 0	8X 3 14	9 1 0 3 1	05	02 6 4 5	244 24	10 0 0 0	5 1 4 4	9 1 4 0	00 54 0								
Aachen	5X 02 8 4 7	223 23	8 0 4 0	02 8X 3 0 3	5X 02 8 3 7	244 24	8 9 4 2	8X 3 10	0 0 0 3 0	02	02 7 33	323 07	8 4 4 5	2 4 0 0	2 4 0 0	01 52 8								
Nordhorn	8 0 02 8 4 7	223 23	8 0 4 0	02 8X 3 0 3	5X 02 8 3 7	244 24	8 9 4 2	8X 3 10	0 0 0 3 0	02	02 7 33	323 07	8 4 4 5	2 4 0 0	2 4 0 0	01 52 8								
Hannover	7 1 05 7 5 4	223 23	8 0 4 0	02 8 4 0	05 05 5 2 8	244 24	8 9 4 2	8X 3 10	9 1 0 3 1	5X	02 4 4 6	203 08	0 3 1 5	5 1 4 4	3 2 5 9	01 52 8								
Erfurt	5 3 02 8 5 4	204 24	8 0 4 0	02 8 4 0	03 01 7 4 0	204 23	8 9 3 0	8X 3 14	9 1 0 3 1	05	02 6 4 5	244 24	10 0 0 0	5 1 4 4	9 1 4 0	00 54 0								
Magdeburg	00 04 7 4 4	183 15	8 0 0 0	04 7 4 4	02 05 6 3 3	183 15	8 9 3 0	8X 3 14	9 1 0 3 1	05	02 6 4 5	244 24	10 0 0 0	5 1 4 4	9 1 4 0	00 54 0								
Schkeuditz	8 0 02 8 5 4	204 24	8 0 4 0	02 8 4 0	03 01 7 4 0	204 23	8 9 3 0	8X 3 14	9 1 0 3 1	05	02 6 4 5	244 24	10 0 0 0	5 1 4 4	9 1 4 0	00 54 0								
Barin	8 0 02 8 5 4	204 24	8 0 4 0	02 8 4 0	03 01 7 4 0	204 23	8 9 3 0	8X 3 14	9 1 0 3 1	05	02 6 4 5	244 24	10 0 0 0	5 1 4 4	9 1 4 0	00 54 0								
Dresden	5 7 02 8 5 4	204 24	8 0 4 0	02 8 4 0	03 01 7 4 0	204 23	8 9 3 0	8X 3 14	9 1 0 3 1	05	02 6 4 5	244 24	10 0 0 0	5 1 4 4	9 1 4 0	00 54 0								
Grünberg i. Schl.	0 7 02 8 4 7	223 23	8 0 4 0	02 8 4 0	03 01 7 4 0	204 23	8 9 3 0	8X 3 14	9 1 0 3 1	05	02 6 4 5	244 24	10 0 0 0	5 1 4 4	9 1 4 0	00 54 0								
Breslau	5 4 02 8 5 4	204 24	8 0 4 0	02 8 4 0	03 01 7 4 0	204 23	8 9 3 0	8X 3 14	9 1 0 3 1	05	02 6 4 5	244 24	10 0 0 0	5 1 4 4	9 1 4 0	00 54 0								
Essen	5 0 02 8 5 4	204 24	8 0 4 0	02 8 4 0	03 01 7 4 0	204 23	8 9 3 0	8X 3 14	9 1 0 3 1	05	02 6 4 5	244 24	10 0 0 0	5 1 4 4	9 1 4 0	00 54 0								
Mirow	8 0 02 8 5 4	204 24	8 0 4 0	02 8 4 0	03 01 7 4 0	204 23	8 9 3 0	8X 3 14	9 1 0 3 1	05	02 6 4 5	244 24	10 0 0 0	5 1 4 4	9 1 4 0	00 54 0								
Hof	8 7 02 8 4 7	223 23	8 0 4 0	02 8 4 0	03 01 7 4 0	204 23	8 9 3 0	8X 3 14	9 1 0 3 1	05	02 6 4 5	244 24	10 0 0 0	5 1 4 4	9 1 4 0	00 54 0								
Gleiwitz	0 4 02 8 5 4	204 24	8 0 4 0	02 8 4 0	03 01 7 4 0	204 23	8 9 3 0	8X 3 14	9 1 0 3 1	05	02 6 4 5	244 24	10 0 0 0	5 1 4 4	9 1 4 0	00 54 0								
Frankfurt am Main	7 3 02 8 5 4	204 24	8 0 4 0	02 8 4 0	03 01 7 4 0	204 23	8 9 3 0	8X 3 14	9 1 0 3 1	05	02 6 4 5	244 24	10 0 0 0	5 1 4 4	9 1 4 0	00 54 0								
Karlsruhe	0 4 02 8 5 4	204 24	8 0 4 0	02 8 4 0	03 01 7 4 0	204 23	8 9 3 0	8X 3 14	9 1 0 3 1	05	02 6 4 5	244 24	10 0 0 0	5 1 4 4	9 1 4 0	00 54 0								
Friedrichshafen	1 4 02 8 5 4	204 24	8 0 4 0	02 8 4 0	03 01 7 4 0	204 23	8 9 3 0	8X 3 14	9 1 0 3 1	05	02 6 4 5	244 24	10 0 0 0	5 1 4 4	9 1 4 0	00 54 0								
Nürnberg	9 4 02 8 5 4	204 24	8 0 4 0	02 8 4 0	03 01 7 4 0	204 23	8 9 3 0	8X 3 14	9 1 0 3 1	05	02 6 4 5	244 24	10 0 0 0	5 1 4 4	9 1 4 0	00 54 0								
München	7 3 02 8 5 4	204 24	8 0 4 0	02 8 4 0	03 01 7 4 0	204 23	8 9 3 0	8X 3 14	9 1 0 3 1	05	02 6 4 5	244 24	10 0 0 0	5 1 4 4	9 1 4 0	00 54 0								
Deutsche Küstenorte und Feuerschiffe	Gestern 14 Uhr			Gestern 19 Uhr			Heute 8 Uhr																	
	C <sub>1</sub> C <sub>2</sub>	ww VhN <sub>1</sub>	DDP WN	BBB TT	U C <sub>3</sub> abb	C <sub>1</sub> C <sub>2</sub>	ww VhN <sub>1</sub>	DDP WN	BBB TT	U C <sub>3</sub> abb	R <sub>2</sub> R <sub>2</sub> S <sub>1</sub> S <sub>2</sub> S <sub>3</sub> S <sub>4</sub> S <sub>5</sub>	C <sub>1</sub> C <sub>2</sub>	ww VhN <sub>1</sub>	DDP WN	BBB TT	U C <sub>3</sub> abb	R <sub>1</sub> R <sub>1</sub> S <sub>1</sub> S <sub>2</sub> S <sub>3</sub> S <sub>4</sub> S <sub>5</sub>							
Borkumriff	† 9 4	03 7 5 3	3 0 5 45	XXX† 25	8 0 4 0 7	8X	02 7 4 4	244 24	8 9 4 2	XX XX 8	43	02 7 33	323 07	8 4 4 5	2 4 0 0	2 4 0 0	01 52 8							
Borkum	0 7 7	02 7 4 4	244 25	9 8 5 9	26 7 8 9 0 0	XX	03 7 4 4	244 24	8 9 4 2	XX XX 8	43	02 7 33	323 07	8 4 4 5	2 4 0 0	2 4 0 0	01 52 8							
Außenjade	† 3 0	04 7 5 3	244 43	XXX† 24	8 0 3 0 3	3b	02 7 4 4	244 24	8 9 4 2	XX XX 8	43	02 7 33	323 07	8 4 4 5	2 4 0 0	2 4 0 0	01 52 8							
Cuxhaven	0 8 X	05 7 4 4	203 18	8 0 0 0	XX 3 0 3	00	00 7 4 0	182 00	8 9 5 0	XX XX 8	43	02 7 33	323 07	8 4 4 5	2 4 0 0	2 4 0 0	01 52 8							
Elbe I	† 0 0	04 7 4 0	242 24	XXX† 25	8 2 2 0 7	3X	02 6 4 5	244 24	8 9 3 0	XX XX 8	43	02 6 4 5	244 24	8 9 3 0	XX XX 8	43	02 6 4 5							
Helgoland	0 8 4	04 8 0 3	223 03	8 4 0 0	20 0 0 4	XX	02 7 4 4	244 24	8 9 4 2	XX XX 8	43	02 7 33	323 07	8 4 4 5	2 4 0 0	2 4 0 0	01 52 8							
Amrumbank	† 0 0	07 7 4 5	223 23	XXX† 24	8 0 3 0 3	0X	02 7 4 4	244 24	8 9 4 2	XX XX 8	43	02 7 33	323 07	8 4 4 5	2 4 0 0	2 4 0 0	01 52 8							
List	0 1 0	04 8 5 3	183 15	8 0 0 0	XX 3 0 3	0X	02 7 4 4	244 24	8 9 4 2	XX XX 8	43	02 7 33	323 07	8 4 4 5	2 4 0 0	2 4 0 0	01 52 8							
Bölk	0 5 0	02 7 3 5	203 45	8 5 3 0	02 4 0 1 0 5	5 0	05 5 4 2	182 12	8 9 3 0	XX XX 8	43	02 6 4 5	244 24	8 9 3 0	XX XX 8	43	02 6 4 5							
Marientraute	0 5 2	03 8 4 4	224 18	8 4 7 0	02 8X 1 0 0	5X	03 7 4 8	203 28	8 9 3 0	XX XX 8	43	02 7 33	323 07	8 4 4 5	2 4 0 0	2 4 0 0	01 52 8							
Fehmarnbelt	† 4 4	02 7 5 4	245 44	8 5 0 0	18 8 4 0	XX	03 7 4 8	203 28	8 9 3 0	XX XX 8	43	02 7 33	323 07	8 4 4 5	2 4 0 0	2 4 0 0	01 52 8							
Wamemünde	0 5 X	03 7 4 4	203 18	8 5 7 0	02 8 0 1 0 0	8 0	03 7 4 8	203 28	8 9 3 0	XX XX 8	43	02 7 33	323 07	8 4 4 5	2 4 0 0	2 4 0 0	01 52 8							
Arkona	0 6 X	03 7 4 4	203 18	8 4 8 0	02 8X 3 1 0	00	02 7 4 4	244 24	8 9 4 2	XX XX 8	43	02 7 33	323 07	8 4 4 5	2 4 0 0	2 4 0 0	01 52 8							
Adlergrund	† 4 X	02 7 4 4	203 18	8 7 0 0	02 8X 4 2 3	9 X	04 7 3 4	203 14	8 9 0 0	XX XX 8	43	02 6 4 5	244 24	8 9 0 0	XX XX 8	43	02 6 4 5							
Swinemünde	0 2 3	03 7 4 4	203 18	8 2 0 0	01 8X 3 0 7	2 3	03 7 4 4	203 18	8 9 2 0	XX XX 8	43	02 7 33	323 07	8 4 4 5	2 4 0 0	2 4 0 0	01 52 8							
Kolberg	0 8 0	03 7 4 4	203 18	8 2 6 0	02 7 0 1 0 5	5 0	03 7 4 4	203 18	8 9 2 0	XX XX 8	43	02 7 33	323 07	8 4 4 5	2 4 0 0	2 4 0 0	01 52 8							
Rügenwidermünde	0 5 X	03 7 4 4	203 18	8 5 7 0	02 7 8 3 0 9	5 X	03 7 4 8	203 28	8 9 3 0	XX XX 8	43	02 7 33	323 07	8 4 4 5	2 4 0 0	2 4 0 0	01 52 8							
Leba	0	XX	03 7 4 4	203 18	XX	XX	02 7 4 4	203 18	XX	XX	XX	XX	02 7 4 4	203 18	XX	XX	XX							
Brüsterort	0	XX	02 8 4 7	223 23	XX	XX	02 8 4 7	223 23	XX	XX	XX	XX	02 8 4 7	223 23	XX	XX	XX							
Memel	0 4 0	02 7 5 4	245 44	8 5 2 0	04 8 0 0	4 X	03 7 5 8	202 18	8 8 6 0	01 8X 3 0 4	20 3 7 4	02 7 5 4	204 44	9 4 4 0	01 8 0	3 1 5 0	00 54 0							
Deutsche Küstenorte und Feuerschiffe	Gestern 17 Uhr			Heute 2 Uhr			Heute 11 Uhr																	
	C <sub>1</sub> C <sub>2</sub>	ww VhN <sub>1</sub>	DDP WN	BBB TT	U C <sub>3</sub> abb	C <sub>1</sub> C <sub>2</sub>	ww VhN <sub>1</sub>	DDP WN	BBB TT	U C <sub>3</sub> abb	C <sub>1</sub> C <sub>2</sub>	ww VhN <sub>1</sub>	DDP WN	BBB TT	U C <sub>3</sub> abb									
Borkumriff	† 0 X	03 8 4 8	244 24	XXX† 24	8 1 3 0 3																			
Borkum	0 8 7	03 7 4 4	244 24	9 8 5 9	26 7 8 9 0 0																			
Außenjade	† 3 X	02 7 5 3	244 43	XXX† 24	8 0 3 0 3																			
Wilhelmshaven	0 9 3	02 7 5 4	202 18	8 7 4 0	03 8 0 3 0 7																			
Cuxhaven	0	05 7 4 4	203 18	8 0 0 0	XX 3 0 3																			
Elbe I	† 6 5	02 7 3 5	203 45	XXX† 24	8 2 2 0 7																			
Helgoland	0 8 4	02 8 5 3	22																					

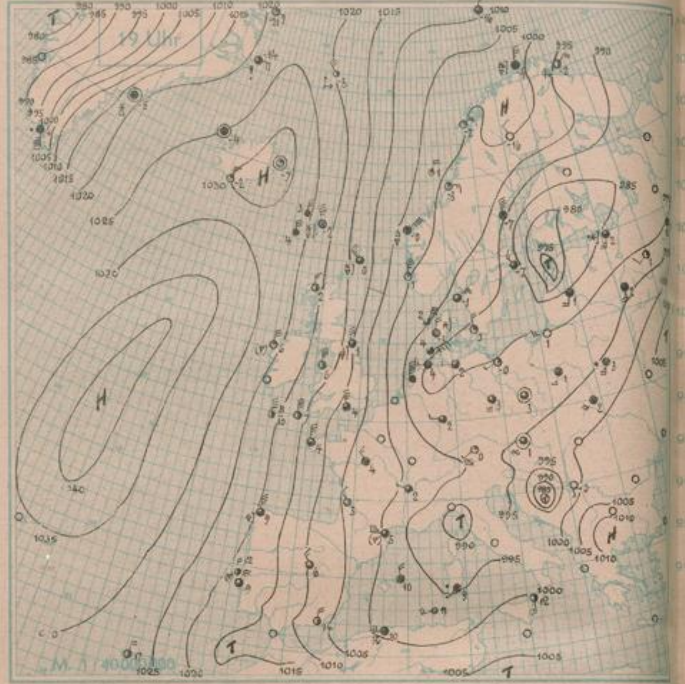
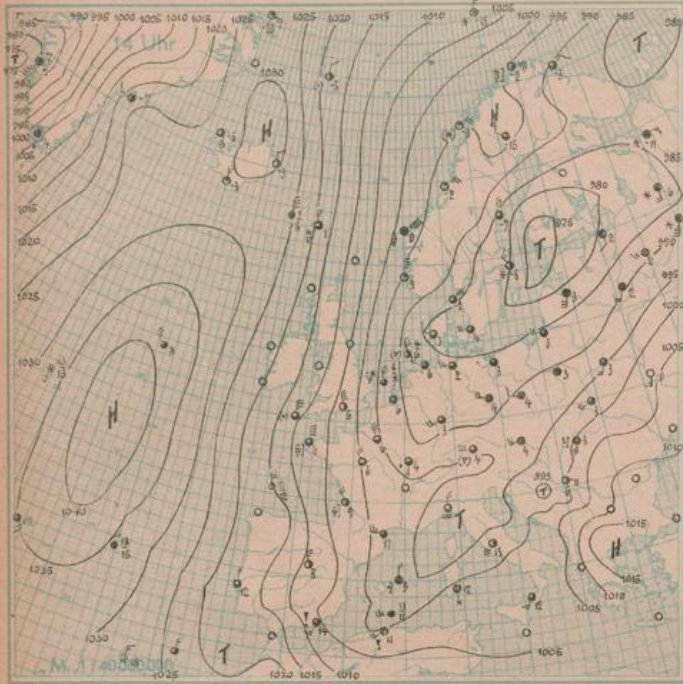

Wetterlage von heute nacht:

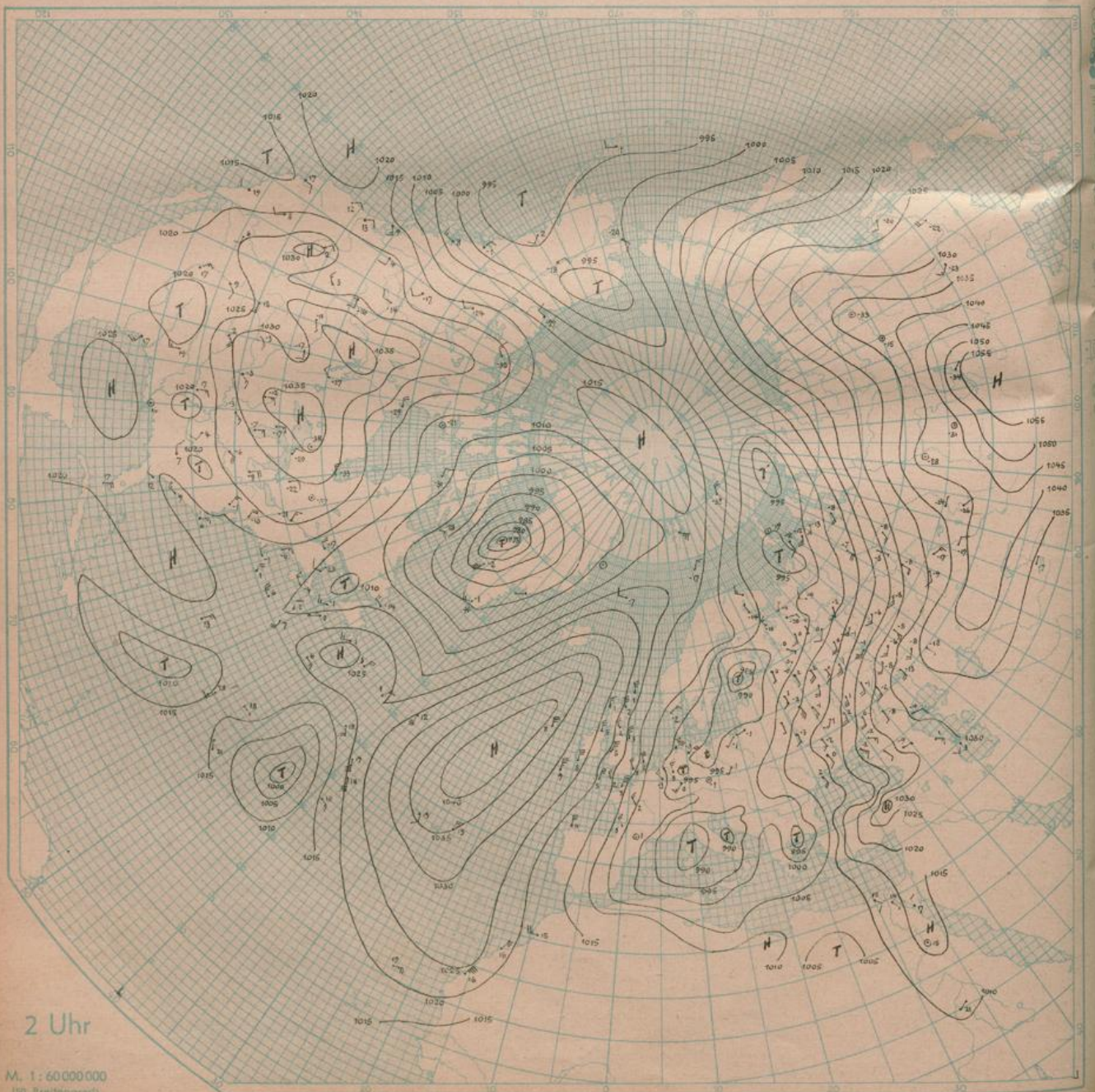

2 Uhr

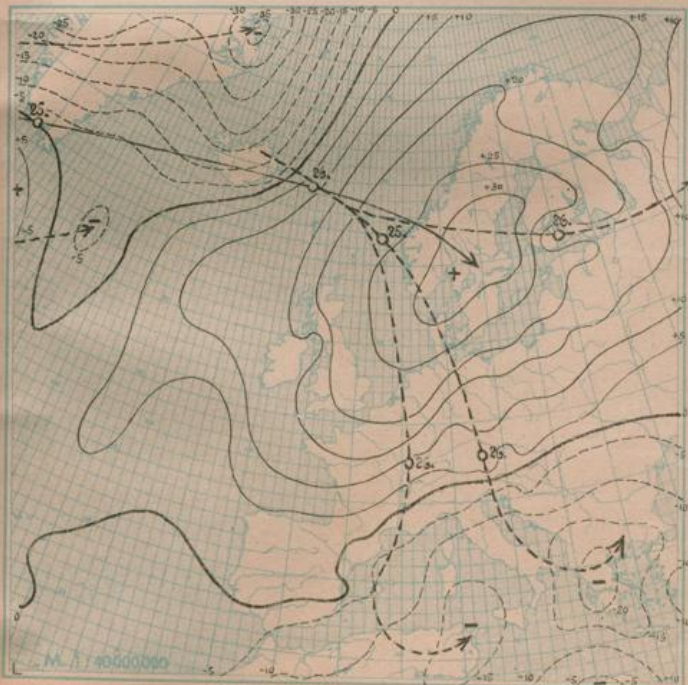
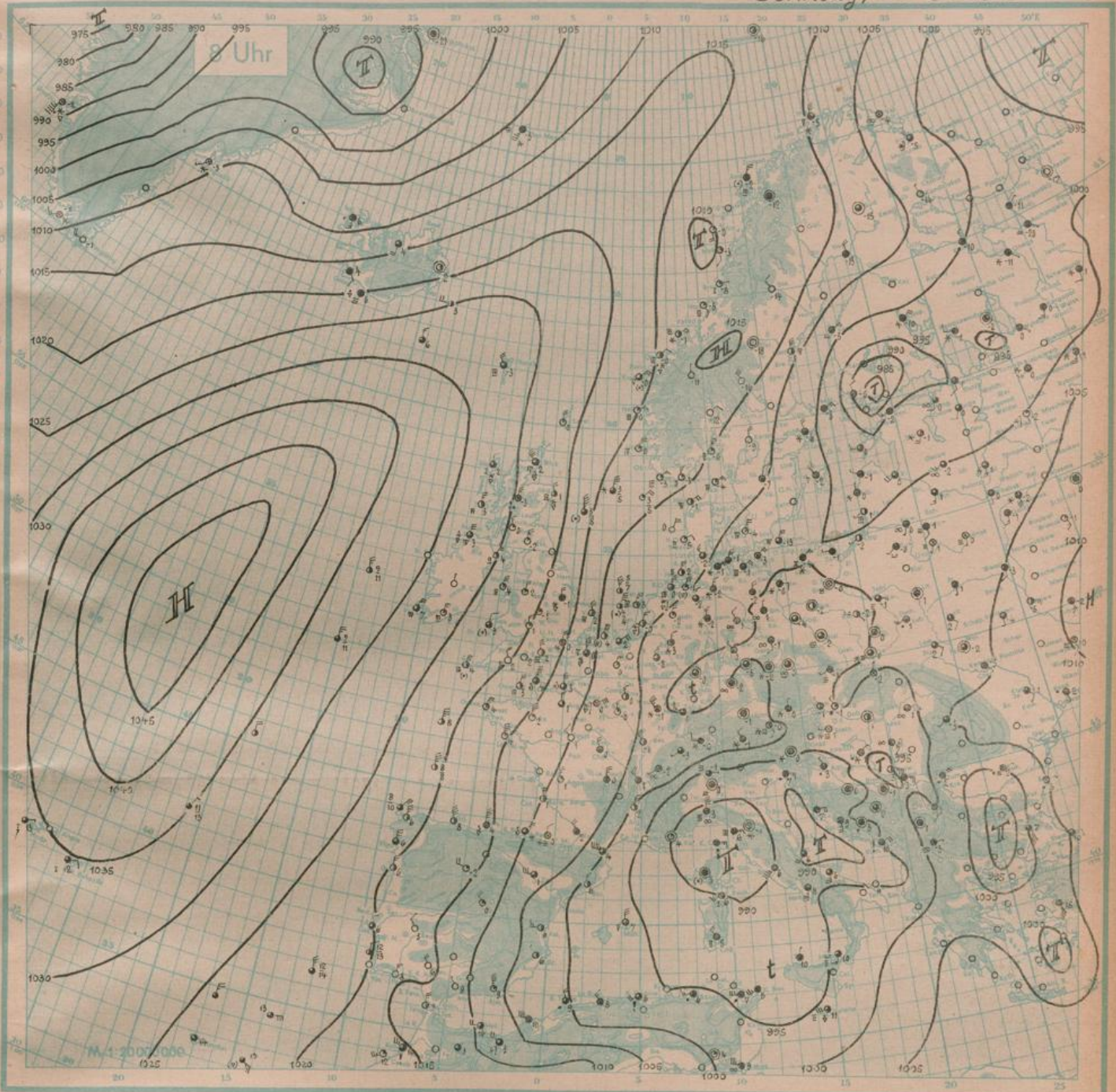

Luftdruckänderung seit gestern 8 Uhr

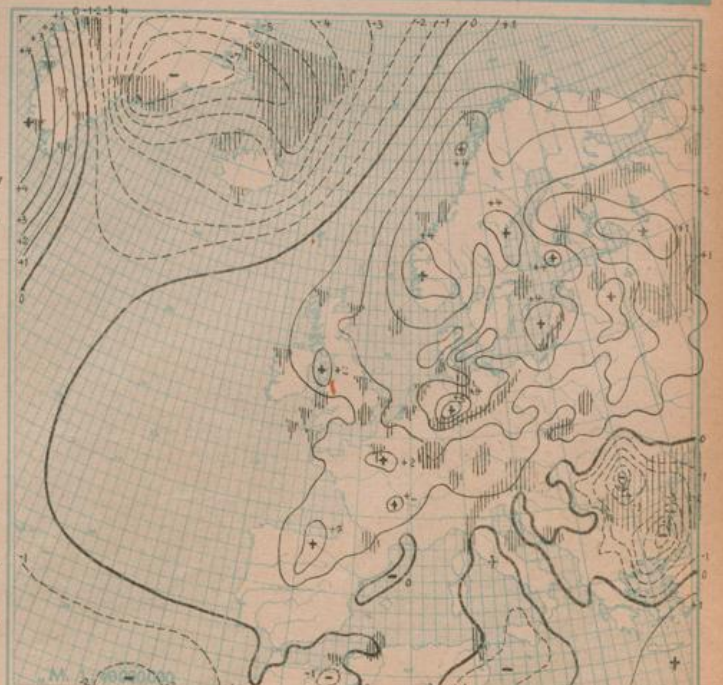

Luftdruckänderung seit heute 5 Uhr



# Höhenaufstiege.

Sonntag

den 27. Jan.

1936

Die deutschen Aufstiege werden nach dem deutschen Schlüssel, die ausländischen Aufstiege nach dem internationalen Schlüssel Form 6 verschlüsselt, wobei die letzten 8 Spalten Angaben über Inversionen enthalten. Bei den deutschen Orten bedeutet die Gruppe hinter dem Datum G, G, w, v, a<sub>2</sub>. Nähere Erläuterungen werden vierteljährlich in einer Beilage veröffentlicht. Manche ausländischen Aufstiege geben nicht genau die Werte in den vorgedruckten Höhen an. **Schlüssel:** AA = Auslösenenergie, G<sub>1</sub> = Luftdruck-Tendenz, GG = Druck(mh) unter Fortlassung der Hundert-Ziffer, 7 = Werte unsicher, G, G, = H.E.Z., G, G, = Geopotential der 1000 m-Fläche in dyn. m, Wert in unter NN werden von 1000 abgezogen, G, G, = Geopotential der 500 m-Fläche in dyn. m unter Fortlassung der Tausender-Ziffer, MH = Höhe in Metern, h, h, = Dichte einer Inversion in Dekametern, JJJ = Kernziffer, KK = Kondensationshöhe in dyn. Dekametern, LL = Stabilitätsenergie, Werte über 69 werden durch 69 verschlüsselt, Labilitätswerte werden von 100 abgezogen, GG = spez. Feuchte in g/kg bei Werten < 10 g/kg, in % g/kg bei Werten < 10 g/kg, TT = Temperatur in °C, TTT = Temperatur in % T, T<sub>1</sub> = Differenz zwischen Gipfeltemperatur u. Seucht adiabate (°C), negative Werte (labile Schichtung) werden von 100 abgezogen, T<sub>2</sub> = Mittlere virtuelle Temperatur 1000 - 800 mb in % T, T<sub>3</sub> = Mittlere virtuelle Temperatur 800 - 500 mb in % T, T<sub>4</sub> = Betrag der Temp.zunahme einer Inversion in % T, Rel. Feuchte in %, MU = Rel. Feuchte in %, V = Sicht, W = Wetter, YY = Datum.

Deutsche Orte	Deutscher Schlüssel														Deutscher Sonderschlüssel				Wolken und Bemerkungen																																																																																																																																																																																																																																																																																																																																																																																																																																																																																																																																																																																																																																																																																																																																																																																																																																																																																																																																																																																																																																																																							
	HH TT	00 04	04 50	05 51	08 54	10 54	13 59	16 57	19 63	23 70	26 76	29 80	32 84	35 87	38 89	41 91	44 92	47 93	50 94	53 95	56 96	59 97	62 98	65 99	68 00	71 01	74 02	77 03	80 04	83 05	86 06	89 07	92 08	95 09	98 10	01 11	04 12	07 13	10 14	13 15	16 16	19 17	22 18	25 19	28 20	31 21	34 22	37 23	40 24	43 25	46 26	49 27	52 28	55 29	58 30	61 31	64 32	67 33	70 34	73 35	76 36	79 37	82 38	85 39	88 40	91 41	94 42	97 43	00 44	03 45	06 46	09 47	12 48	15 49	18 50	21 51	24 52	27 53	30 54	33 55	36 56	39 57	42 58	45 59	48 60	51 61	54 62	57 63	60 64	63 65	66 66	69 67	72 68	75 69	78 70	81 71	84 72	87 73	90 74	93 75	96 76	99 77	02 78	05 79	08 80	11 81	14 82	17 83	20 84	23 85	26 86	29 87	32 88	35 89	38 90	41 91	44 92	47 93	50 94	53 95	56 96	59 97	62 98	65 99	68 00	71 01	74 02	77 03	80 04	83 05	86 06	89 07	92 08	95 09	98 10	01 11	04 12	07 13	10 14	13 15	16 16	19 17	22 18	25 19	28 20	31 21	34 22	37 23	40 24	43 25	46 26	49 27	52 28	55 29	58 30	61 31	64 32	67 33	70 34	73 35	76 36	79 37	82 38	85 39	88 40	91 41	94 42	97 43	00 44	03 45	06 46	09 47	12 48	15 49	18 50	21 51	24 52	27 53	30 54	33 55	36 56	39 57	42 58	45 59	48 60	51 61	54 62	57 63	60 64	63 65	66 66	69 67	72 68	75 69	78 70	81 71	84 72	87 73	90 74	93 75	96 76	99 77	02 78	05 79	08 80	11 81	14 82	17 83	20 84	23 85	26 86	29 87	32 88	35 89	38 90	41 91	44 92	47 93	50 94	53 95	56 96	59 97	62 98	65 99	68 00	71 01	74 02	77 03	80 04	83 05	86 06	89 07	92 08	95 09	98 10	01 11	04 12	07 13	10 14	13 15	16 16	19 17	22 18	25 19	28 20	31 21	34 22	37 23	40 24	43 25	46 26	49 27	52 28	55 29	58 30	61 31	64 32	67 33	70 34	73 35	76 36	79 37	82 38	85 39	88 40	91 41	94 42	97 43	00 44	03 45	06 46	09 47	12 48	15 49	18 50	21 51	24 52	27 53	30 54	33 55	36 56	39 57	42 58	45 59	48 60	51 61	54 62	57 63	60 64	63 65	66 66	69 67	72 68	75 69	78 70	81 71	84 72	87 73	90 74	93 75	96 76	99 77	02 78	05 79	08 80	11 81	14 82	17 83	20 84	23 85	26 86	29 87	32 88	35 89	38 90	41 91	44 92	47 93	50 94	53 95	56 96	59 97	62 98	65 99	68 00	71 01	74 02	77 03	80 04	83 05	86 06	89 07	92 08	95 09	98 10	01 11	04 12	07 13	10 14	13 15	16 16	19 17	22 18	25 19	28 20	31 21	34 22	37 23	40 24	43 25	46 26	49 27	52 28	55 29	58 30	61 31	64 32	67 33	70 34	73 35	76 36	79 37	82 38	85 39	88 40	91 41	94 42	97 43	00 44	03 45	06 46	09 47	12 48	15 49	18 50	21 51	24 52	27 53	30 54	33 55	36 56	39 57	42 58	45 59	48 60	51 61	54 62	57 63	60 64	63 65	66 66	69 67	72 68	75 69	78 70	81 71	84 72	87 73	90 74	93 75	96 76	99 77	02 78	05 79	08 80	11 81	14 82	17 83	20 84	23 85	26 86	29 87	32 88	35 89	38 90	41 91	44 92	47 93	50 94	53 95	56 96	59 97	62 98	65 99	68 00	71 01	74 02	77 03	80 04	83 05	86 06	89 07	92 08	95 09	98 10	01 11	04 12	07 13	10 14	13 15	16 16	19 17	22 18	25 19	28 20	31 21	34 22	37 23	40 24	43 25	46 26	49 27	52 28	55 29	58 30	61 31	64 32	67 33	70 34	73 35	76 36	79 37	82 38	85 39	88 40	91 41	94 42	97 43	00 44	03 45	06 46	09 47	12 48	15 49	18 50	21 51	24 52	27 53	30 54	33 55	36 56	39 57	42 58	45 59	48 60	51 61	54 62	57 63	60 64	63 65	66 66	69 67	72 68	75 69	78 70	81 71	84 72	87 73	90 74	93 75	96 76	99 77	02 78	05 79	08 80	11 81	14 82	17 83	20 84	23 85	26 86	29 87	32 88	35 89	38 90	41 91	44 92	47 93	50 94	53 95	56 96	59 97	62 98	65 99	68 00	71 01	74 02	77 03	80 04	83 05	86 06	89 07	92 08	95 09	98 10	01 11	04 12	07 13	10 14	13 15	16 16	19 17	22 18	25 19	28 20	31 21	34 22	37 23	40 24	43 25	46 26	49 27	52 28	55 29	58 30	61 31	64 32	67 33	70 34	73 35	76 36	79 37	82 38	85 39	88 40	91 41	94 42	97 43	00 44	03 45	06 46	09 47	12 48	15 49	18 50	21 51	24 52	27 53	30 54	33 55	36 56	39 57	42 58	45 59	48 60	51 61	54 62	57 63	60 64	63 65	66 66	69 67	72 68	75 69	78 70	81 71	84 72	87 73	90 74	93 75	96 76	99 77	02 78	05 79	08 80	11 81	14 82	17 83	20 84	23 85	26 86	29 87	32 88	35 89	38 90	41 91	44 92	47 93	50 94	53 95	56 96	59 97	62 98	65 99	68 00	71 01	74 02	77 03	80 04	83 05	86 06	89 07	92 08	95 09	98 10	01 11	04 12	07 13	10 14	13 15	16 16	19 17	22 18	25 19	28 20	31 21	34 22	37 23	40 24	43 25	46 26	49 27	52 28	55 29	58 30	61 31	64 32	67 33	70 34	73 35	76 36	79 37	82 38	85 39	88 40	91 41	94 42	97 43	00 44	03 45	06 46	09 47	12 48	15 49	18 50	21 51	24 52	27 53	30 54	33 55	36 56	39 57	42 58	45 59	48 60	51 61	54 62	57 63	60 64	63 65	66 66	69 67	72 68	75 69	78 70	81 71	84 72	87 73	90 74	93 75	96 76	99 77	02 78	05 79	08 80	11 81	14 82	17 83	20 84	23 85	26 86	29 87	32 88	35 89	38 90	41 91	44 92	47 93	50 94	53 95	56 96	59 97	62 98	65 99	68 00	71 01	74 02	77 03	80 04	83 05	86 06	89 07	92 08	95 09	98 10	01 11	04 12	07 13	10 14	13 15	16 16	19 17	22 18	25 19	28 20	31 21	34 22	37 23	40 24	43 25	46 26	49 27	52 28	55 29	58 30	61 31	64 32	67 33	70 34	73 35	76 36	79 37	82 38	85 39	88 40	91 41	94 42	97 43	00 44	03 45	06 46	09 47	12 48	15 49	18 50	21 51	24 52	27 53	30 54	33 55	36 56	39 57	42 58	45 59	48 60	51 61	54 62	57 63	60 64	63 65	66 66	69 67	72 68	75 69	78 70	81 71	84 72	87 73	90 74	93 75	96 76	99 77	02 78	05 79	08 80	11 81	14 82	17 83	20 84	23 85	26 86	29 87	32 88	35 89	38 90	41 91	44 92	47 93	50 94	53 95	56 96	59 97	62 98	65 99	68 00	71 01	74 02	77 03	80 04	83 05	86 06	89 07	92 08	95 09	98 10	01 11	04 12	07 13	10 14	13 15	16 16	19 17	22 18	25 19	28 20	31 21	34 22	37 23	40 24	43 25	46 26	49 27	52 28	55 29	58 30	61 31	64 32	67 33	70 34	73 35	76 36	79 37	82 38	85 39	88 40	91 41	94 42	97 43	00 44	03 45	06 46	09 47	12 48	15 49	18 50	21 51	24 52	27 53	30 54	33 55	36 56	39 57	42 58	45 59	48 60	51 61	54 62	57 63	60 64	63 65	66 66	69 67	72 68	75 69	78 70	81 71	84 72	87 73	90 74	93 75	96 76	99 77	02 78	05 79	08 80	11 81	14 82	17 83	20 84	23 85	26 86	29 87	32 88	35 89	38 90	41 91	44 92	47 93	50 94	53 95	56 96	59 97	62 98	65 99	68 00	71 01	74 02	77 03	80 04	83 05	86 06	89 07	92 08	95 09	98 10	01 11	04 12	07 13	10 14	13 15	16 16	19 17	22 18	25 19	28 20	31 21	34 22	37 23	40 24	43 25	46 26	49 27	52 28	55 29	58 30	61 31	64 32	67 33	70 34	73 35	76 36	79 37	82 38	85 39	88 40	91 41	94 42	97 43	00 44	03 45	06 46	09 47	12 48	15 49	18 50	21 51	24 52	27 53	30 54	33 55	36 56	39 57	42 58	45 59	48 60	51 61	54 62	57 63	60 64	63 65	66 66	69 67	72 68	75 69	78 70	81 71	84 72	87 73	90 74	93 75	96 76	99 77	02 78	05 79	08 80	11 81	14 82	17 83	20 84	23 85	26 86	29 87	32 88	35 89	38 90	41 91	44 92	47 93	50 94	53 95	56 96	59 97	62 98	65 99	68 00	71 01	74 02	77 03	80 04	83 05	86 06	89 07	92 08	95 09	98 10	01 11	04 12	07 13	10 14	13 15	16 16	19 17	22 18	25 19	28 20	31 21	34 22	37 23	40 24	43 25





