

D 7311 A
ISSN 0936-5818
Schutzgebühr monatlich DM 27,50
einschließlich Versandkosten,
Einzelpreis DM 1,25
zuzüglich Versandkosten

Druck und Verlag: Deutscher Wetterdienst
Frankfurter Straße 135, 63067 Offenbach
Postanschrift: 63004 (Postfach), Telefon: (0 69) 80 62-22 83
Telex: 4152871, Telefax: (0 69) 80 62-24 84
Postgirokonto Frankfurt: BLZ 500 100 60, Kto.-Nr. 490 31 -606
Erscheint täglich, nur Postbezug

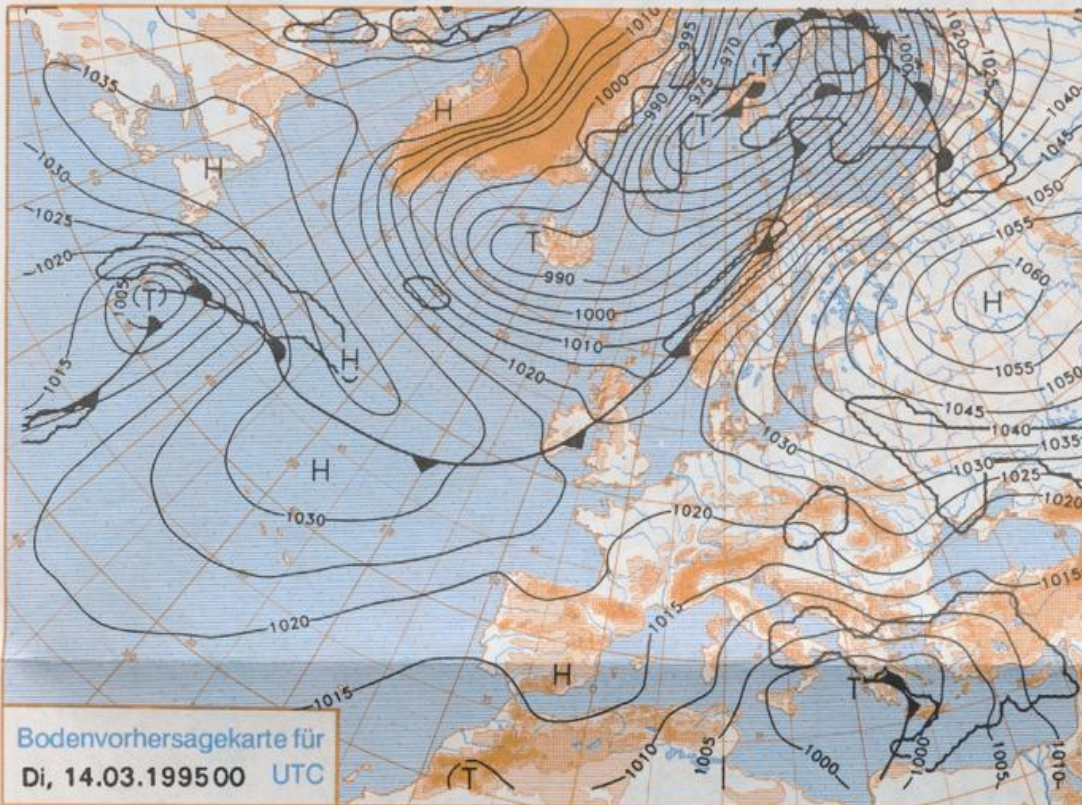

Stereographische Projektion 1 : 60 000 000 60°N

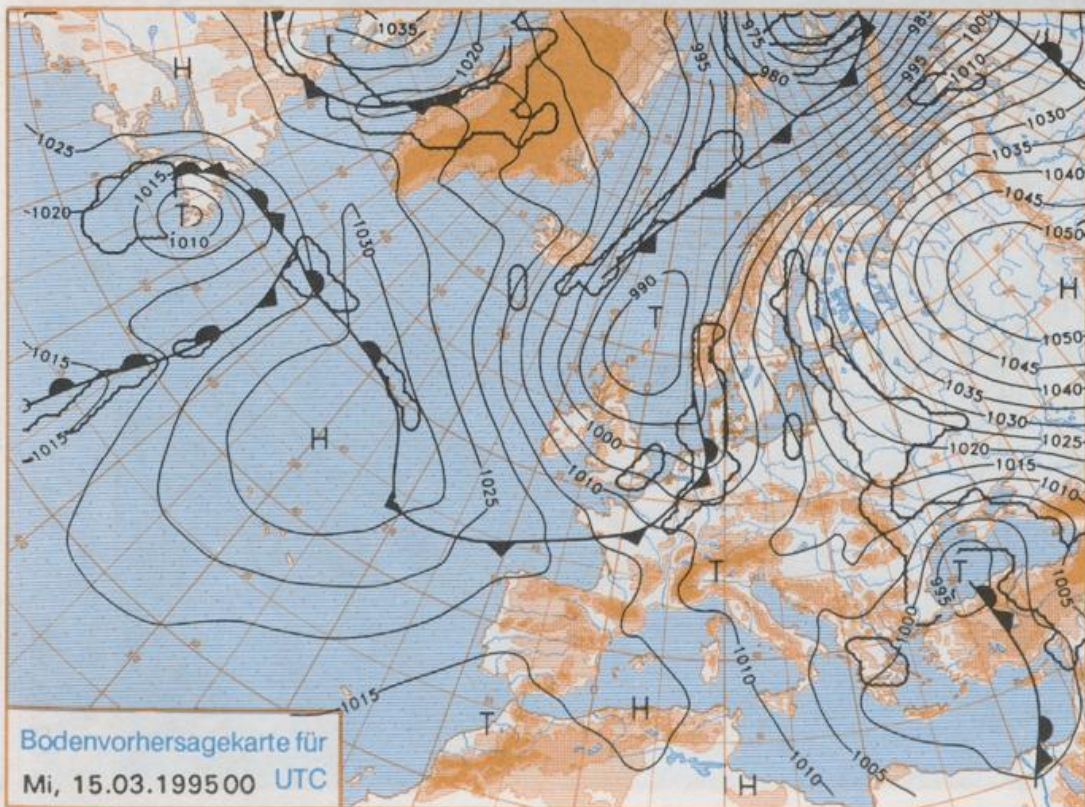

Deutschland-Vorhersage für Dienstag, 14.03.1995

Das am Sonntag 00 UTC über Rußland gelegene kräftige Hoch schwächt sich langsam ab. Sein nach Mitteleuropa gerichteter Keil bestimmt am Dienstag zunächst noch das Wetter im west- und südlichen Deutschland, während in die östlichen Gebiete von Osten feuchtere und kältere Luftmassen einfließen. Am Abend erreicht die am Dienstag 00 UTC über den Britischen Inseln und der nördlichen Nordsee angelangte Kaltfront Nordwestdeutschland.

Am Dienstag im Nordosten wolkig bis stark bewölkt und zeitweise etwas Niederschlag, teils Regen, teils Schnee. Sonst zunächst überwiegend sonnig und trocken. Zum Abend hin im Nordwesten Bewölkungsaufzug. Tiefsttemperaturen 2 bis minus 3 Grad C. Höchsttemperaturen zwischen Werte um 5 im Osten und um 10 Grad C im Westen. Schwacher bis mäßiger Wind aus östlichen Richtungen, am Abend im Norden auffrischend und auf Südwest bis West drehend.

Weitere Aussichten für Mittwoch, 15.03.1995

Meist stark bewölkt und zeitweise Regen- und Schneefall. Höchsttemperaturen 3 bis 8 Grad C.

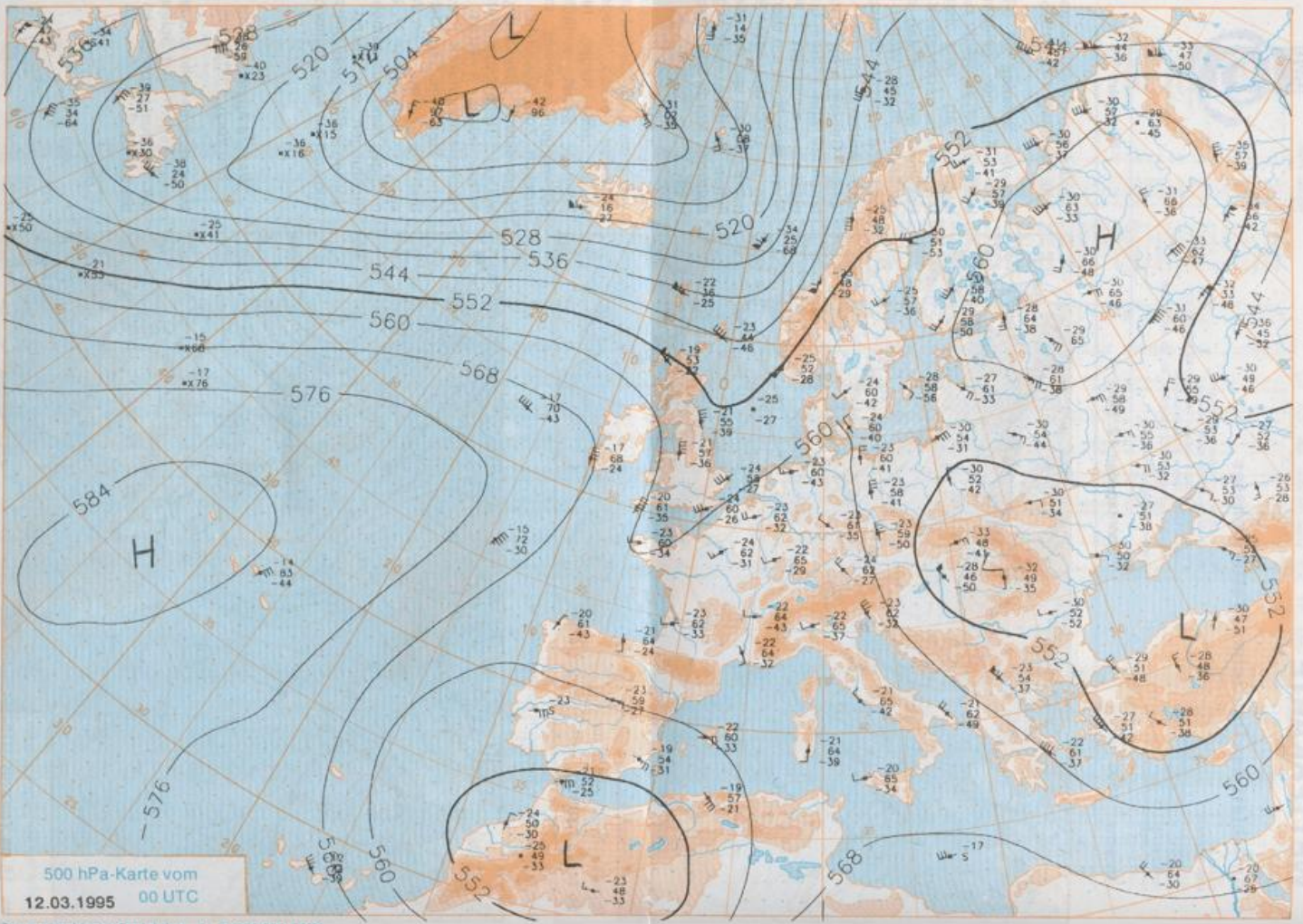

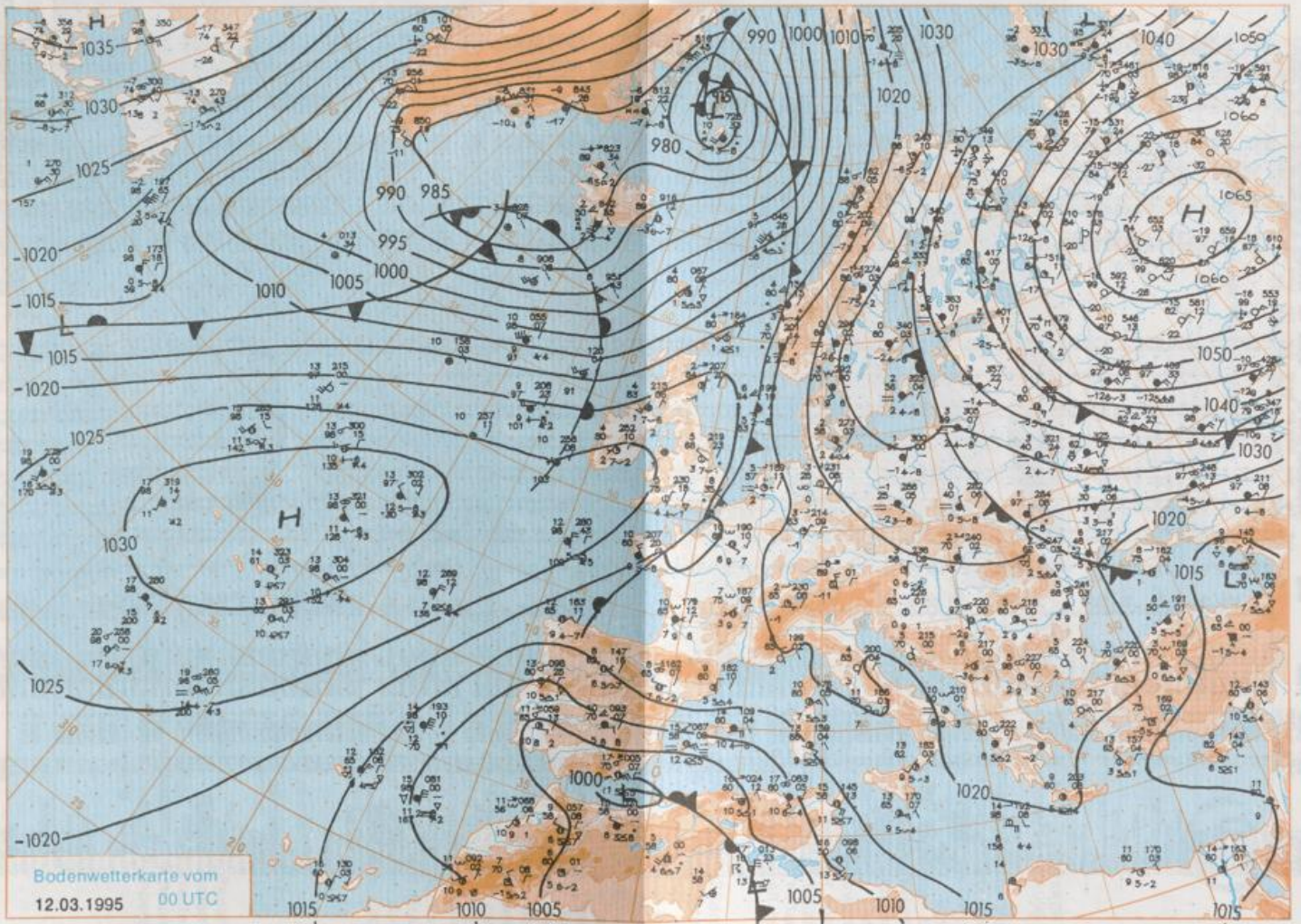

Stereographische Projektion 1 : 30 000 000 60°N

Wettermeldungen von Sonntag, dem 12. März 1995 06 UTC

| Station | Bar.-höhe (m) | Luftdr. red.NN (hPa) | Wetter | Wind | Temperatur (Grad C) | | | | | | | Sonne Vort Std | RR 24h mm | Schnee höhe cm | Extremwerte der Lufttemperatur in der Dekade vom 11.03. bis 20.03. | | | | |
|--------------------|---------------|----------------------|-------------|-------|---------------------|-----------|------------|------------|----------|------------|------------|----------------|-----------|----------------|--|------------|------------|-------|------------|
| | | | | | Luft 2 m | Taufpunkt | Max Vortag | Mittel 2 m | Min 5 cm | Nacht 5 cm | Tmax Datum | | | | Tmin Datum | Tmax Datum | Tmin Datum | | |
| | | | | | | | | | | | | | | | | | | 2 m | 2 m |
| Heigoland | 8 | 1024.1 | leicht bew. | SE | 39 | 3.4 | 1.7 | 8.0 | 6.3 | 3.3 | 2 | 7.3 | | | 1953 | 11.7 | 17.03.1990 | -4.0 | 17.03.1969 |
| List / Sylt | 29 | 1025.1 | leicht bew. | ESE | 26 | 1.2 | 0.2 | 7.7 | 3.6 | 1.0 | -0 | 8.1 | | | 1937 | 15.0 | 17.03.1990 | -11.5 | 13.03.1942 |
| Leck | 13 | 1025.6 | leicht bew. | E | 22 | 0.3 | -0.4 | 8.3 | 3.3 | -0.1 | -1 | 7.2 | | | 1974 | 18.1 | 18.03.1990 | -8.6 | 15.03.1992 |
| Husum | 37 | 1025.3 | leicht bew. | ESE | 26 | 0.3 | -0.7 | 9.7 | 3.7 | 0.1 | -1 | 7.5 | | | | | | | |
| Schleswig | 48 | 1026.5 | leicht bew. | ESE | 21 | 1.3 | -1.0 | 7.4 | 3.0 | 0.5 | -1 | 8.5 | | | 1947 | 19.7 | 18.03.1990 | -16.0 | 12.03.1947 |
| Kiel | 31 | 1027.2 | leicht bew. | SE | 8 | 1.6 | -1.6 | 8.3 | 3.2 | 0.8 | -0 | 8.6 | | | 1940 | 20.0 | 18.03.1990 | -12.4 | 13.03.1942 |
| Arkona | 42 | 1031.2 | leicht bew. | ESE | 30 | 1.8 | 0.2 | 3.0 | 2.0 | 1.6 | 0 | 0.1 | | | 1951 | 18.2 | 19.03.1990 | -8.4 | 15.03.1987 |
| Norderney | 16 | 1022.8 | wolkig | SE | 21 | 2.3 | 0.0 | 11.5 | 6.7 | 2.3 | 2 | 9.5 | | | 1947 | 18.0 | 18.03.1990 | -6.7 | 13.03.1947 |
| Bremerhaven | 11 | 1023.4 | wolkilos | ESE | 17 | 1.5 | -0.5 | 11.7 | 6.9 | 1.5 | 0 | 8.2 | | | 1949 | 19.6 | 18.03.1990 | -8.5 | 11.03.1955 |
| Cuxhaven | 12 | 1024.4 | Nebel | SE | 24 | 1.8 | -0.2 | 10.1 | 6.2 | 1.8 | 0 | 8.7 | | | 1946 | 20.5 | 17.03.1961 | -11.0 | 13.03.1947 |
| Hamburg/Flugh. | 16 | 1026.1 | leicht bew. | ESE | 24 | 1.0 | -1.3 | 10.7 | 5.6 | 0.9 | -1 | 8.8 | | | 1891 | 21.0 | 18.03.1990 | -13.8 | 13.03.1947 |
| Lübeck | 15 | 1027.2 | leicht bew. | SE | 15 | 0.3 | -0.7 | 11.2 | 3.8 | -0.2 | -4 | 9.0 | | | 1890 | 20.3 | 18.03.1990 | -13.0 | 13.03.1942 |
| Boltenhagen | 17 | 1027.8 | leicht bew. | SE | 28 | 0.9 | -0.8 | 6.6 | 2.7 | 0.7 | -0 | 9.0 | | | 1951 | 19.1 | 17.03.1961 | -9.7 | 16.03.1962 |
| Schwerin | 68 | 1027.9 | leicht bew. | ESE | 13 | 0.3 | -1.9 | 9.9 | 2.9 | 0.3 | -1 | 9.7 | | | 1947 | 20.2 | 18.03.1990 | -12.4 | 13.03.1947 |
| Warnemünde | 10 | 1028.9 | leicht bew. | SE | 15 | 0.0 | -1.4 | 8.2 | 3.1 | 0.0 | -1 | 7.2 | | | 1951 | 20.0 | 18.03.1990 | -8.7 | 11.03.1955 |
| Teterow | 50 | 1029.2 | leicht bew. | ESE | 9 | -1.2 | -2.3 | 7.3 | 2.1 | -1.3 | -3 | 9.3 | | | 1947 | 19.9 | 19.03.1990 | -13.5 | 13.03.1987 |
| Barth | 7 | 1029.7 | leicht bew. | ESE | 9 | -0.8 | -2.0 | 4.0 | 2.4 | -0.9 | -3 | 2.7 | | | 1967 | 20.1 | 18.03.1990 | -11.2 | 12.03.1976 |
| Greifswald | 6 | 1030.4 | wolkilos | E | 8 | -1.7 | -2.4 | 2.4 | 2.0 | -1.8 | -6 | 0.4 | | | 1951 | 20.2 | 19.03.1990 | -15.2 | 12.03.1987 |
| Ueckermünde | 7 | 1030.8 | wolkilos | E | 8 | -1.8 | -3.2 | 2.7 | 0.8 | -2.4 | -8 | 1.8 | | | 1951 | 20.3 | 19.03.1990 | -15.8 | 12.03.1987 |
| Emden | 12 | 1022.8 | wolkig | E | 18 | 2.3 | 0.1 | 11.7 | 6.5 | 1.9 | -2 | 10.0 | | | 1947 | 19.2 | 17.03.1961 | -8.5 | 13.03.1947 |
| Oldenburg | 20 | 1023.5 | leicht bew. | E | 13 | 0.8 | -0.8 | 12.4 | 7.1 | 0.8 | -1 | 8.2 | | | | | | | |
| Bremen/Flugh. | 5 | 1023.9 | leicht bew. | ESE | 22 | 1.2 | -0.8 | 11.6 | 6.4 | 1.2 | -0 | 8.5 | | | 1890 | 20.3 | 17.03.1961 | -10.7 | 12.03.1932 |
| Sozial | 78 | 1025.5 | leicht bew. | ESE | 17 | -0.3 | -1.4 | 11.4 | 5.6 | -0.3 | -1 | 9.6 | | | 1948 | 21.1 | 18.03.1990 | -12.4 | 14.03.1962 |
| Boizenburg | 46 | 1027.3 | leicht bew. | ESE | 21 | -0.4 | -1.1 | 10.0 | 4.2 | -0.4 | -1 | 9.5 | | | 1951 | 20.5 | 19.03.1990 | -12.8 | 19.03.1955 |
| Luchow | 18 | 1027.2 | leicht bew. | ENE | 5 | -0.7 | -1.6 | 11.1 | 4.6 | -0.7 | -3 | 9.8 | | | 1955 | 20.0 | 18.03.1990 | -14.3 | 19.03.1955 |
| Seehausen/Altm. | 23 | 1027.9 | leicht bew. | ESE | 15 | -0.8 | -1.7 | 10.7 | 3.6 | -0.8 | -2 | 10.1 | | | | | | | |
| Marnitz | 85 | 1027.4 | leicht bew. | ESE | 18 | -0.6 | -2.3 | 9.8 | 2.2 | -0.6 | -3 | X | | | | | | | |
| Neuruppin | 39 | 1028.8 | wolkilos | E | 13 | -1.1 | -1.9 | 9.3 | 3.2 | -1.1 | -2 | 9.9 | | | | | | | |
| Neubrandenburg | 80 | 1030.0 | wolkilos | E | 18 | -1.4 | -2.6 | 5.9 | 1.7 | -2.0 | -3 | 9.0 | | | | | | | |
| Angermünde | 55 | 1030.0 | bedeckt | ESE | 13 | -1.4 | -1.8 | 4.5 | 1.3 | -4.3 | -8 | 7.2 | | | 1951 | 20.8 | 19.03.1990 | -14.3 | 13.03.1965 |
| Lingen | 26 | 1021.6 | leicht bew. | E | 5 | 2.8 | -0.7 | 13.5 | 7.9 | 2.7 | -0 | 9.6 | | | 1951 | 21.1 | 17.03.1961 | -7.0 | 20.03.1955 |
| Münst.-Osn./Flugh. | 53 | 1022.0 | leicht bew. | ESE | 13 | 4.5 | -0.3 | 13.4 | 8.1 | 4.0 | 1 | 9.2 | | | | | | | |
| Osnabrück | 97 | 1022.7 | leicht bew. | ESE | 9 | 1.9 | -0.7 | 12.9 | 7.4 | 1.7 | -3 | 9.9 | | | 1952 | 20.9 | 17.03.1961 | -8.0 | 18.03.1964 |
| Diepholz | 43 | 1022.8 | leicht bew. | ESE | 9 | -0.2 | -1.0 | 11.7 | 6.0 | -0.2 | -3 | 9.1 | | | 1952 | 20.2 | 17.03.1961 | -9.2 | 14.03.1962 |
| Bad Salzungen | 139 | 1023.4 | wolkilos | S | 4 | 4.9 | -0.8 | 11.9 | 7.1 | 4.7 | 1 | 9.9 | | | 1935 | 21.9 | 17.03.1961 | -10.4 | 14.03.1962 |
| Hannover/Flugh. | 59 | 1024.8 | leicht bew. | E | 18 | 0.1 | -1.4 | 11.0 | 6.0 | -0.2 | -2 | 8.7 | | | 1936 | 21.0 | 18.03.1990 | -12.4 | 14.03.1962 |
| Braunschweig | 88 | 1024.9 | leicht bew. | SE | 17 | 1.5 | -0.2 | 10.8 | 6.2 | 1.5 | 0 | 8.9 | | | 1891 | 21.1 | 18.03.1990 | -12.6 | 14.03.1962 |
| Gardelegen | 48 | 1026.9 | leicht bew. | E | 8 | -1.1 | -1.7 | 11.4 | 4.4 | -1.1 | -3 | 9.5 | | | | | | | |
| Magdeburg | 85 | 1026.9 | wolkilos | E | 5 | -0.6 | -1.7 | 11.7 | 4.9 | -0.6 | -2 | 9.5 | | | 1947 | 21.8 | 19.03.1990 | -17.3 | 13.03.1947 |
| Potsdam | 100 | 1028.5 | Nebel | E | 26 | -2.1 | -2.8 | 9.8 | 2.6 | -2.1 | -4 | 10.1 | | | 1893 | 21.9 | 19.03.1990 | -14.8 | 13.03.1942 |
| Berlin-Temp. | 49 | 1029.0 | bedeckt | E | 13 | -1.7 | -2.6 | 7.4 | 2.5 | -1.9 | -5 | 9.5 | | | 1876 | 21.4 | 19.03.1990 | -14.2 | 13.03.1947 |
| Lindenberg | 104 | 1029.0 | gef. Nebel | E | 11 | -2.0 | -2.6 | 6.8 | 1.9 | -2.3 | -3 | 9.6 | | | 1947 | 20.7 | 19.03.1990 | -12.9 | 13.03.1947 |
| Manschnow | 16 | 1029.4 | stark bew. | E | 13 | -0.7 | -1.5 | 4.1 | 0.5 | -2.3 | -7 | X | | | | | | | |
| Düsseldorf/Flugh. | 41 | 1021.6 | leicht bew. | SSE | 11 | 5.1 | -1.0 | 14.8 | 9.6 | 5.1 | 2 | 10.4 | | | 1970 | 21.8 | 18.03.1990 | -6.5 | 14.03.1987 |
| Bocholt | 24 | 1021.5 | leicht bew. | ESE | 8 | 3.0 | -1.1 | 15.4 | 8.6 | 3.0 | -1 | 9.2 | | | 1947 | 22.0 | 17.03.1961 | -6.7 | 12.03.1987 |
| Essen | 161 | 1021.4 | leicht bew. | SSE | 8 | 6.8 | -0.9 | 14.4 | 9.0 | 6.7 | 3 | 10.3 | | | 1935 | 21.6 | 17.03.1961 | -8.9 | 11.03.1958 |
| Luedenscheid | 392 | 1022.7 | leicht bew. | ENE | 5 | 1.9 | -2.4 | 12.1 | 7.0 | 1.9 | -2 | 10.6 | | | | | | | |
| Kahler Asten | 859 | - | leicht bew. | SSE | 22 | 2.4 | -3.1 | 7.2 | 2.9 | 1.9 | -2 | 10.3 | | | 1955 | 15.9 | 17.03.1990 | -13.5 | 12.03.1972 |
| Bad Lippspringe | 158 | 1022.8 | leicht bew. | ESE | 15 | 5.1 | -0.8 | 12.1 | 7.3 | 5.0 | 2 | 9.9 | | | 1951 | 21.5 | 17.03.1961 | -11.2 | 12.03.1968 |
| Gassel | 233 | 1024.1 | leicht bew. | NNE | 4 | 1.0 | -1.3 | 12.2 | 6.6 | 1.0 | -4 | 9.6 | | | 1951 | 21.0 | 17.03.1961 | -10.6 | 14.03.1962 |
| Köttingen | 171 | 1025.4 | leicht bew. | ESE | 13 | -0.9 | -2.3 | 10.9 | 5.1 | -0.9 | -3 | 9.4 | | | 1947 | 20.7 | 18.03.1990 | -14.6 | 14.03.1962 |
| Leinefelde | 356 | 1025.9 | wolkilos | still | - | - | - | 9.7 | 4.0 | -1.2 | -5 | 10.0 | | | 1957 | 19.6 | 18.03.1990 | -13.2 | 18.03.1964 |
| Braunlage | 610 | 1026.4 | leicht bew. | NE | 9 | -1.8 | -3.9 | 6.9 | 2.0 | -2.1 | -7 | 10.2 | | | 1936 | 17.2 | 18.03.1990 | -16.4 | 13.03.1942 |
| Brocken | 1153 | - | leicht bew. | S | 30 | -1.4 | -3.5 | 1.1 | -0.8 | -1.5 | -4 | 10.7 | | | 1951 | 13.1 | 17.03.1961 | -16.3 | 12.03.1972 |
| Artern | 166 | 1026.6 | Nebel | NE | 5 | -2.1 | -3.0 | 11.6 | 4.6 | -2.2 | -5 | 9.8 | | | 1954 | 20.8 | 20.03.1972 | -12.2 | 13.03.1987 |
| Leipzig/Flugh. | 149 | 1026.9 | leicht bew. | E | 9 | -1.4 | -2.5 | 10.5 | 3.7 | -1.4 | -3 | 9.6 | | | 1951 | 20.5 | 19.03.1990 | -10.5 | 11.03.1965 |
| Wittenberg | 106 | 1027.6 | Nebel | E | 11 | -1.6 | -2.4 | 11.2 | 3.7 | -1.6 | -3 | 9.9 | | | 1951 | 20.9 | 19.03.1990 | -12.3 | 19.03.1955 |
| Oschatz | 152 | 1027.3 | Nebel | E | 9 | -2.0 | -2.1 | 11.5 | 3.9 | -2.0 | -3 | 9.2 | | | | | | | |
| Dresden/Flugh. | 230 | 1027.3 | wolkilos | E | 11 | -1.8 | -2.9 | 10.6 | 4.7 | -1.8 | -5 | 10.1 | | | 1917 | 20.9 | 19.03.1990 | -14.4 | 13.03.1942 |
| Doberlug-Kir. | 100 | 1028.6 | Nebel | E | 18 | -1.6 | -2.2 | 9.3 | 2.6 | -2.0 | -5 | 9.8 | | | 1951 | 21.0 | 19.03.1990 | -15.6 | 11.03.1965 |
| Cottbus | 70 | 1029.2 | stark bew. | E | 13 | -1.3 | -2.4 | 5.4 | 1.7 | -1.4 | -2 | 6.7 | | | 1951 | 21.8 | 19.03.1990 | -10.4 | 11.03.1965 |
| Görlitz | 238 | 1028.6 | Nebel | E | 11 | -2.4 | -3.2 | 6.7 | 2.4 | -2.5 | -4 | 9.9 | | | 1951 | 19.6 | 19.03.1990 | -13.5 | 16.03.1956 |
| Aachen | 205 | 1021.3 | leicht bew. | S | 4 | 5.4 | 1.4 | 17.1 | 10.2 | 5.4 | 2 | 9.0 | | | 1891 | 22.4 | 17.03.1961 | -9.7 | 13.03.1932 |
| Nürnberg | 100 | 1022.2 | leicht bew. | SW | 4 | 1.8 | -1.8 | 12.0 | 6.5 | 1.5 | -1 | 10.2 | | | 1947 | 18.3 | 17.03.1961 | -9.9 | 12.03.1972 |
| Köln-Bonn/Flugh. | 100 | 1021.7 | leicht bew. | ESE | 11 | 4.2 | -1.4 | | | | | | | | | | | | |