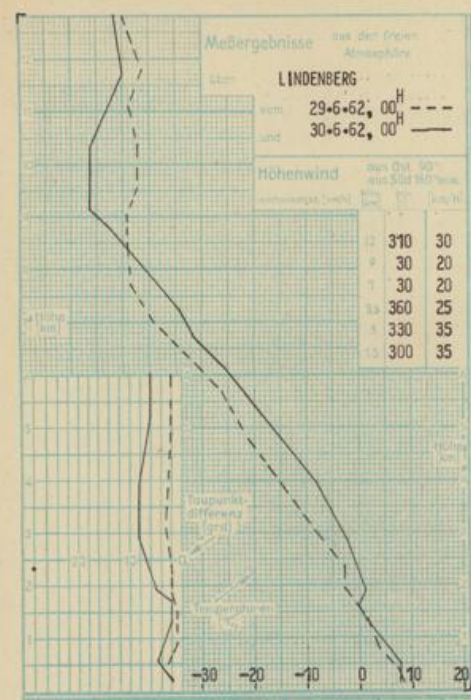

Höhe km	Richtung	Geschw. km/h
12	310	30
9	30	20
7	30	20
3,5	360	25
1,5	330	35
0	300	35

Stationen	Sei-tenhöhe Barometer	13 Uhr gestern Wind	Luftdruck	Wetter	Temp.	Luftf.	19 Uhr Wind	Luftdruck	Wetter	Temp.	Luftf.	01 Uhr heute Wind	Luftdruck	Wetter	Temp.	Luftf.	07 Uhr Wind	Luftdruck	Wetter	Temp.	Luftf.	Sonne bis gestern 07 Uhr	Sonne bis 13 Uhr	Sonne bis 19 Uhr	Niederschlag	Kalorien	Vom Jahresbeginn bis heute 07 Uhr Niederschlag
		FREITAG, DEN 29.6.62										SONNABEND, DEN 30.6.62															
Arkona	41	W 45		14	3	W 35		1011	14	4	W 30		12	1	WNW 30		1013	11	1	15	11	11	•	39
Warnemünde	13	WNW 45		14	6	W 40		1013	14	4	W 40		12	1	WNW 35		1014	12	3	15	11	10	•	45
Greifswald-Wieck	3	WNW 30		14	4	WNW 25		1012	14	6	WNW 15		10	1	WNW 20		1013	12	2	16	10	9	08	35
Schwerin	68	NW 30		14	9	W 25		1015	13	5	W 20		10	2	WNW 15		1016	11	3	16	9	7	•	15
Waren	26	WNW 20		13	6	WNW 20		1015	13	7	W 15		10	2	WSW 5		1016	11	2	16	10	8	•	9
Torgelow	50	WNW 30		14	6	W 20		1013	13	6	W 15		9	1	WNW 20		1014	11	2	15	9	8	•	19
Neustrelitz	70	W 20		14	7	W 20		1014	13	7	WSW 15		9	2	WNW 15		1014	10	1	15	9	8	04	12
Ueckermünde	7	W 20		15	5	W 20		1012	15	7	WSW 30		11	2	W 15		1013	12	2	17	10	10	•	23
Gardelegen	48	W 20		13	5	W 15		1017	13	7	W 15		10	3	W 15		1018	10	2	15	9	9	0	21
Magdeburg	85	WNW 20		12	5	WNW 20		1017	13	5	W 20		10	2	W 20		1017	9	1	14	9	6	02	12
Wernigerode	240	WNW 30		11	6	WNW 20		1018	12	8	W 20		9	2	W 30		1018	9	4	13	8	8	0	13
Potsdam	70	WNW 25		14	7	W 20		1016	13	6	WNW 15		10	3	NW 20		1016	10	2	14	8	8	0	13
Angermünde	60	W 20		15	7	W 20		1014	14	7	W 15		9	1	W 15		1014	10	1	16	9	8	03	13
Frankfurt/Oder	98	W 35		14	6	W 5		1014	14	6	W 10		9	2	W 15		1015	10	2	15	8	7	0	11
Halle-Kröllwitz	115	W 10		12	6	W 5		1017	12	5	W 5		8	2	W 5		1018	10	3	14	8	6	0	10
Wittenberg	106	W 15		12	5	WNW 10		1017	12	5	WNW 10		9	2	W 20		1017	10	3	13	9	8	0	12
Leipzig-Mockau	137	W 25		12	6	WNW 20		1017	12	5	W 20		8	2	W 20		1018	10	3	14	4	5	•	15
Collmberg b. Oschatz	175	W 25		11	6	WNW 20		1016	11	5	WNW 20		8	2	W 10		1017	8	1	12	6	6	0	15
Cottbus	71	WSW 20		13	7	SW 15		1015	13	6	SW 5		9	3	SW 15		1016	11	3	14	8	6	0	14
Kaltennordheim	494	WSW 20		10	7	WNW 20		1020	9	4	WNW 5		7	3	WNW 10		1020	7	2	11	6	4	0	7
Erfurt-B.	316	W 25		11	7	WNW 25		1018	11	7	W 10		7	2	W 20		1019	8	2	13	5	4	0	4
Gera	303	WNW 15		11	6	WNW 10		1018	12	6	W 10		9	2	W 15		1019	9	3	12	6	3	•	9
Plauen	409	WNW 20		10	7	WNW 10		1018	11	8	W 5		8	4	WNW 5		1020	8	4	11	7	3	•	7
K.Marx-Stadt	320	WNW 30		10	6	W 15		1018	10	5	W 20		8	1	WNW 25		1019	8	2	11	6	4	•	15
Dresden-Klotzsche	236	W 20		11	6	W 20		1017	12	6	W 15		10	4	W 15		1017	9	3	12	6	5	01	13
Görlitz	238	W 20		13	5	W 20		1016	11	5	WSW 15		10	3	W 20		1016	9	3	14	7	6	03	8
Brocken	1152	WNW 40		2	0	WNW 45		1473	3	0	NW 45		2	0	NW 35		1467	1	0	3	1	1	2	35
Erlgebirgskamm	920	WSW 30		5	2	WSW 25		1487	5	1	W 15		4	0	W 25		1482	3	0	7	2	3	06	13
Schneeberg-Auerbach	630	NW 15		9	6	WNW 20		944	8	4	NNE 5		6	1	W 5		945	6	2	10	4	2	0	2
Fichtelberg	1213	WNW 40		2	1	WNW 25		1478	3	2	NW 25		2	0	NW 35		1473	1	0	5	1	1	•	15
Geisingberg	826	W 15		6	4	WNW 15		921	6	3	WNW 15		5	0	WNW 20		920	4	0	7	4	4	0	10

Wasserstände heute früh; Änderung gegen Vortag und Abfluß	cm	+/-	m³/s		cm	+/-	m³/s		cm	+/-	m³/s		cm	+/-	m³/s
Werra: Pegel-Station Meiningen	92	+ 2	6,25	Saale: Götzern	110	0	20,0	Havel: Treseburg	14	- 5	2,86	Spree: Bautzen	86	- 7	1,23
Meiningen	86	+ 7	13,1	Bad Dürrenberg	122	+ 2	-	Hadmersleben	38	- 4	8,10	Fürstenwalde/Spree	54	- 2	-
Gerstungen	188	+ 2	-	Niederschlema	85	- 3	5,13	Fürstenberg UP	122	- 2	-	Berlin-Mühlendamm-Schleuse	284	+12	-
Schona	163	- 2	237	ERLLN Wolfersdorf	112	+ 2	-	Zehdenick UP	200	- 6	-	Fürstenberg	276	-22	217
Dresden	206	- 4	236	Rudolstadt	49	- 2	8,98	Berlin-Spandau-Schleuse OP	334	- 1	-	Frankfurt	210	- 1	-
Torgau	268	- 6	-	Naumburg-Grochlitz	182	0	38,1	Brandenburg UP	122	0	-	Fürstenwalde/Spree	-	-	-
Wittenberg	173	- 5	354	Halle-Trotha UP	159	- 2	50,4	Rathenow UP	66	+ 3	-	Hohenwarthe Westschleuse UP	214	+ 1	-
Barby	245	- 5	383	Calbe Grizehne	232	+ 4	62,1	Havelberg	101	- 3	-	Görlitz-Hagenwerder	120	0	-
Magdeburg-R.	225	- 6	458	Nägelstedt	93	0	3,73					Guben	-96	+ 6	-
Wittenberge	254	- 4	530	Laucha	220	+ 6	21,4								
Darchau	96	+ 6	-	Greiz	140	+ 1	4,00								
& Lauenburg				Zeitz	184	+ 1	7,06								

Sonnenscheindauer gestern in Std.	aktuell	maximal
Warnemünde	17,1	10,5
Potsdam	16,8	0,5
Erfurt	16,5	0,9
Fichtelberg	16,4	1,0

Lufttemperatur-Mittel gestern		
Mittel: Schwerin	11,5	
Abw. v. Normal	-4,8	
Mittel: Potsdam	11,4	
Abw. v. Normal	-5,7	
Mittel: Leipzig	11,7	
Abw. v. Normal	-6,0	
Gesamtstrahlung Wahnsdorf b. Dresden gestern 176 gcal/cm²		

Erdbodentemperatur heute 07	Schwerin	Potsdam	Leipzig
5 cm Tiefe	7,3	7,9	5,3
Tiefe 2 cm	11,3	12,1	10,4
5 cm	11,3	11,7	10,2
10 cm	11,6	11,7	10,7
20 cm	13,1	12,5	12,3
50 cm	14,3	15,0	14,3
100 cm	14,5	16,3	15,2

C (Calme) = Windstille, X = schwache umlaufende Winde; Niederschlagsmenge: 0 = weniger als 0,05 mm, 01 = 0,1 mm, 1 = 1 mm usw.; Schneehöhe: 0 = weniger als 0,5 cm, 1 = 1 cm usw. + = Schneedecke durchbrochen, ++ Schneeflecken

MD WV 301 (58)

Sämtliche Zeitangaben in MEZ (Mitteleuropäische Zeit)

Mdl der DDR um 29. 8. 51 VIII-K2-D-O-2 51 Nr. 214
Ag 717 / 62

Täglicher Wetterbericht

des
Meteorologischen und Hydrologischen Dienstes
der
Deutschen Demokratischen Republik

Herausgeber: Mitteldeutsche Wetterdienststelle Leipzig
Leipzig O 27, Leninstraße 169 – Fernruf 81873, 81814.
Dieser Bericht erscheint täglich, nur im Postbezug erhältlich.
Monatsgebühr: DM 4, (einschl. Zustellungsgebühr und sämtlicher Beilagen).
Nachdruck auch auszugsweise, ohne Genehmigung nicht gestattet.
Bei unregelmäßiger Lieferung sind Beschwerden an das Zustellpostamt zu richten.

Postversandort: Leipzig	16. Jahrgang	Sonnabend, den 30. Juni 1962	Nummer: 181	Beilage Nr.: ---

D.A.S E.R.H.O.L.U.N.G.S.G.E.B.I.E.T "H.A.R.Z"

(3. Fortsetzung)

(Text zu untenstehender Abbildung siehe T W B Nr. 178, 179, 180 und 182)

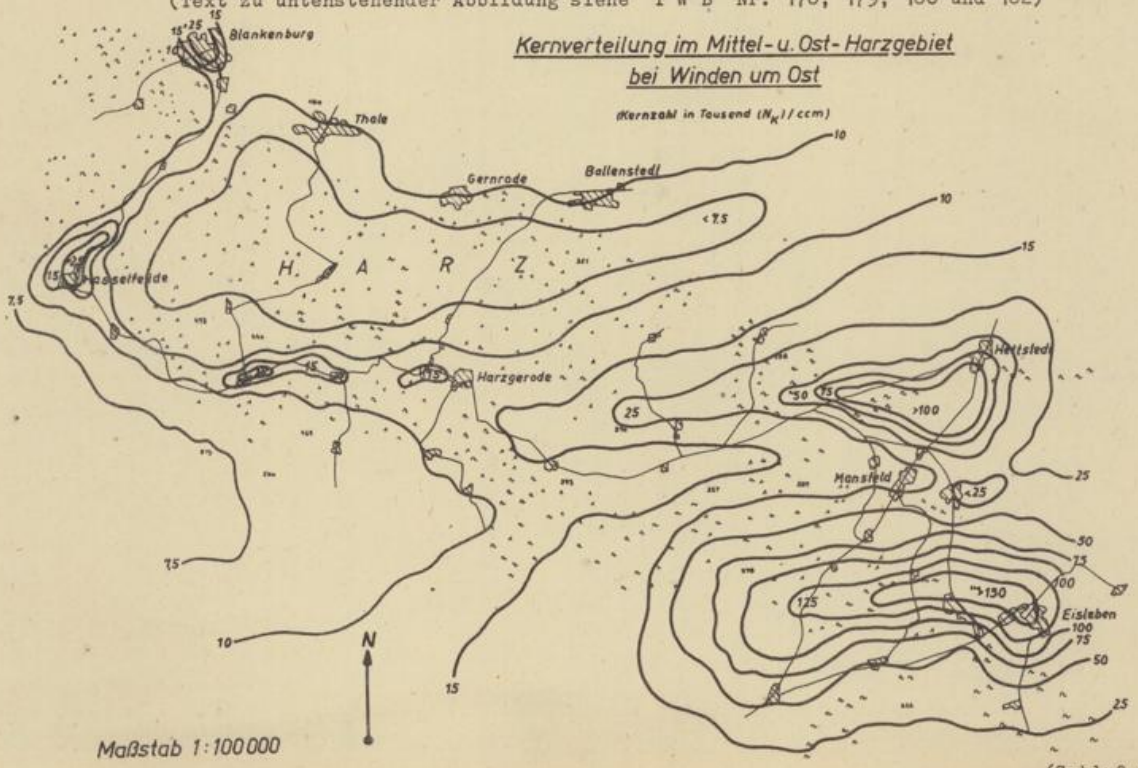

Abb. 2

(Schluß folgt)

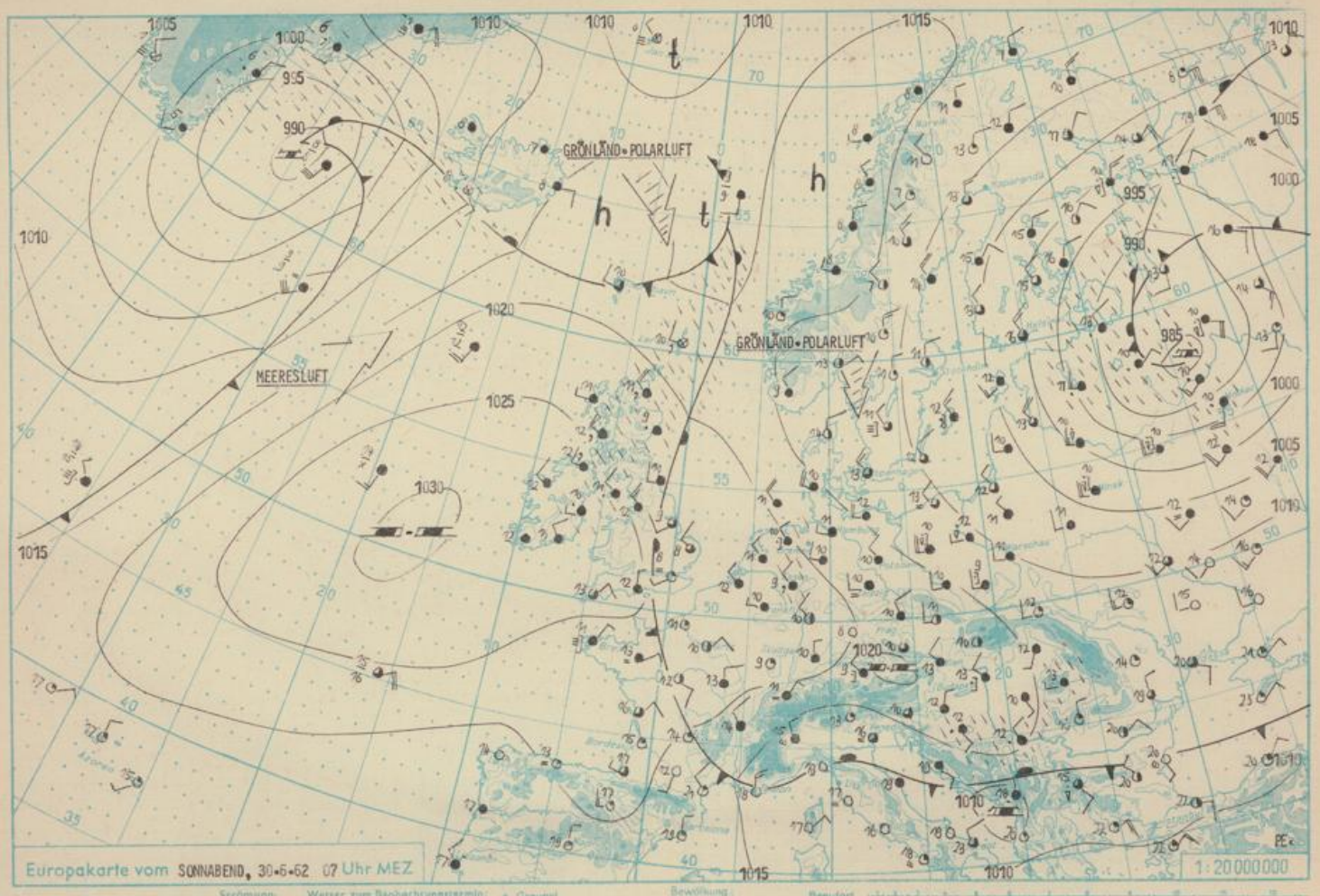

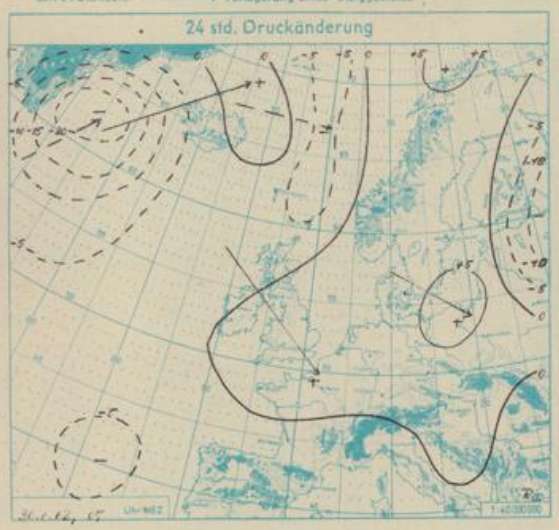

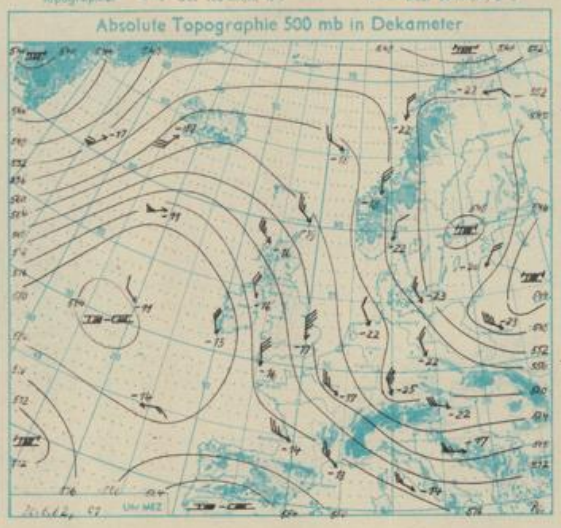

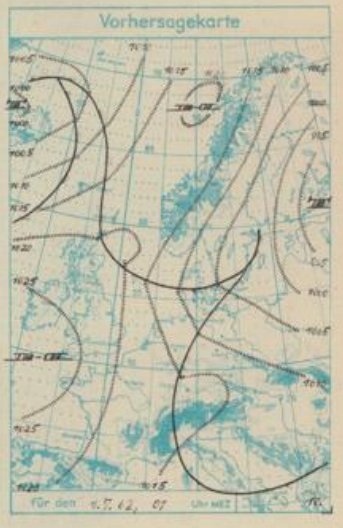

WETTERLAGE UND WETTERENTWICKLUNG: Auch am Freitag trat bei anhaltender Zufuhr sehr kühler Meeresluft von der Nordsee her noch keine grundlegende Änderung des Witterungscharakters ein. Die Tagesmitteltemperaturen lagen weiterhin 5 bis 6 grd unter dem langjährigen Mittel. Lediglich im Küstengebiet war es bei zeitweise heiterem Wetter etwas wärmer als im Binnenland. Von der Nordsee her hat Zufuhr wärmerer Luft eingesetzt, vor allem in höheren Schichten, so daß es kaum noch zu Schauern kam, vereinzelt jedoch nun etwas Regen und Sprühregen auftritt. Die Warmfront über dem Nordseeraum wird am Sonntag etwa über unserem Gebiet liegen. Eine wesentliche Erwärmung am Boden ist aber damit nicht verbunden. Zunächst scheint die Luftzufuhr aus nordwestlichen bis westlichen Richtungen noch bestehen zu bleiben, so daß das unbeständige und für die Jahreszeit zu kühle Wetter noch anhält.

VORHERSAGE FÜR SONNTAG, AUSGEGEBEN AM SONNABEND UM 11 UHR: Bei mäßigen Winden aus West bis Nordwest wolkig bis bedeckt, vereinzelt etwas Regen oder Sprühregen. Tageshöchsttemperaturen 14 bis 18 °C. Tiefsttemperaturen in der Nacht zum Montag um 10 °C.

WEITERE AUSSICHTEN: Etwas freundlicher und wärmer.

Pe.

Täglicher Wetterbericht des Meteorologischen und Hydrologischen Dienstes der DDR. Herausgeber: Mitteldeutsche Wetterdienststelle, Leipzig O 27, Leninstr. 169, Fernruf 81875, 81814