WETTERBERICHT

24. November 1947
Nr. 328

DER SÄCHSISCHEN LANDESWETTERWARTE

BEHELFSAUSGABE

Verlagsort **Dresden** · Erscheint täglich · Bezug durch die Post monatlich RM 2.–, ausschl. Zustellgebühr
Postanschrift: Radebeul 5 · Fernruf: Dresden 75509 · Postscheckkonto: Dresden 64485 · Einzelpreis 10 Pf.

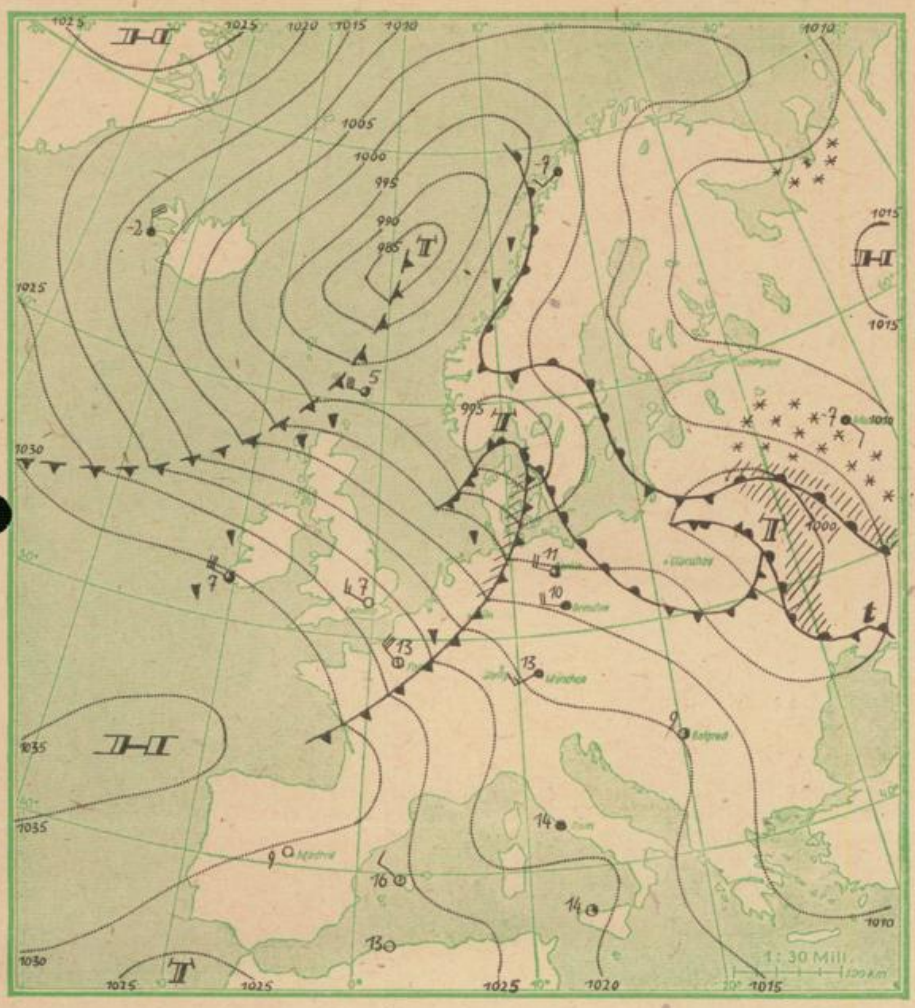

Erläuterungen

Luftdruckwerte in Millibar (mb) im Meeresspiegel
Temperaturen in Graden Celsius
Tägliche Niederschlagsmenge in mm Regenhöhe
Sonnenscheindauer in Stunden, sowie als Prozentzahl des für den Tag astronomisch möglichen Sonnenscheins
MEZ = Mitteleuropa-Zeit (15° östl. L.)
DSZ = Deutsche Sommerzeit (30° östl. L.)
mNN = Meter über Normal-Null (Meereshöhe)

Die genauen Zeiten für die Auf- und Untergänge von Sonne und Mond ergeben sich durch Hinzuzählen von

0 Min.	in Görlitz	8 Min.	in Chemnitz
2 „	„ Bautzen	10 „	„ Leipzig
5 „	„ Dresden	12 „	„ Plauen

25.11.47		Aufgang für 15° Ostlänge	Untergang für 15° Ostlänge
Sonne	MEZ	07.31	16.02
Mond		14.48	03.35

Wasserstände in cm heute morgen					
Schöna	Pirna	Dresden	Meißen	Riesa	Torgau
132	162	109	160	199	158
Wittenb.	Dessau	Barby	Mgdbg.	Wittbge.	
190	114	122	120	160	
Elbtemperatur Dresden: 8					

Witterungsverlauf gestern in Sachsen
Stark wolkig bis bedeckt; örtlich kräftige Schauertätigkeit; mild

Luftmasse über Sachsen
nach nebenstehender Wetterkarte: mTW
Subtropische Meeresluft

Übersichtswetterkarte Montag, 24. November 1947, 1 Uhr MEZ

Wettermeldungen Heute 7 Uhr MEZ	mNN	Luftdruck reduziert auf NN mb	mm	Wind E = Ost 0 – 12	Temperatur früh	tiefste nachts	höchste gestern	Niederschlag 24 Std.	Sonnenscheindauer In Std.	%	Wetterzustand
Dresden-Wahnsdorf	246	1011	758	WNW 7	6	6	13	30,2	0	0	wolkig
Leipzig-Süd	153	1013	760	WNW 7	7	7	14	18,1	–	–	wolkig
Plauen i. V.	418	1015	761	WNW 2	5	4	14	1,0	0	0	heiter
Chemnitz	356	1013	760	WNW 6	5	5	13	7,8	0,1	1	bedeckt
Görlitz	238	1007	755	WSW 6	7	7	13	10,6	0	0	bedeckt
Fichtelberg	1214	1009	757	WNW 9	–1	–1	7	8,0	0,1	1	Nebel

Wetterlage: Mit der Verlagerung des serienabschließenden Tiefdruckgebietes in das Skagerrak hat das milde Wetter in Mitteleuropa seinen Abschluß gefunden. Nachfolgender starker Druckanstieg über dem Nordatlantik läßt bei Zufuhr sehr kühler Polarluft rasch Wetterberuhigung aufkommen.

Wetteraussichten, Land Sachsen, für Dienstag, den 25. November 1947: Vorwiegend heiter und trocken, zeitweise etwas stärkere Bewölkung. Sehr kühl. Tagestemperaturen einige Grade über Null. Nachts leichter bis mäßiger Frost. Mäßige Winde um Nordwest.

Weitere Aussichten: Sehr kühl, sonst wenig Änderung. Dr.Wbt.

+ Verzögerung der Ausgabe infolge Stromausfalls +

D 03 Ratsdruckerei Dresden GmbH. 2452 647 100,0 Nachdruck und Verwertung für öffentliche Vorhersage ist nicht gestattet Reg.-Nr. 469