

Amtsblatt des Deutschen Wetterdienstes

D 7311 A
ISSN 0936-5818

Schutzgebühr monatlich DM 30,25
einschließlich Versandkosten,
Einzelpreis DM 1,25
zuzüglich Versandkosten

Druck und Verlag: Deutscher Wetterdienst
Frankfurter Straße 135, 63067 Offenbach
Postanschrift: 63004 (Postfach), Telefon: (069) 80 62 - 42 83
Telex: 4152871, Telefax: (069) 80 62 - 41 23
LZB: BLZ 505 000 00 Kto.-Nr.: 505 01004

Erscheint täglich; nur Postbezug

Jahrgang 2000

Samstag, den 08. April

Nummer: 99

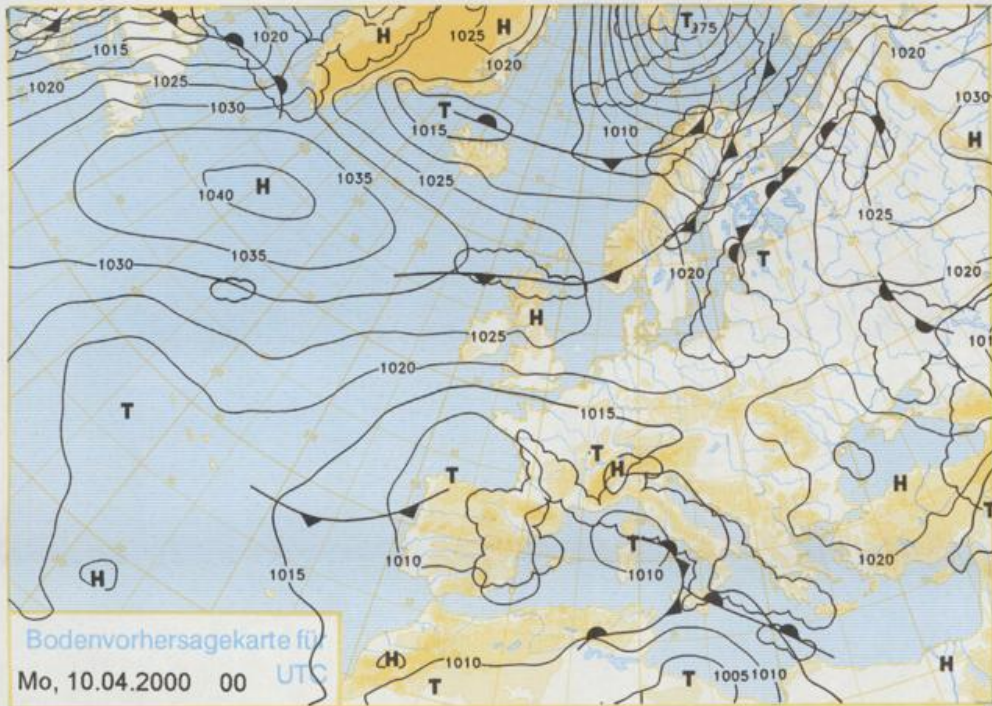

Deutschland – Vorhersage
für Montag, den 10.04.00

Der Hochdruckeinfluss über Mitteleuropa wird im Laufe des Tages abgeschwächt. Eine Kaltfront über der Nordsee greift jedoch nicht auf Deutschland über.

Die Frühtemperaturen liegen nach einer fast klaren Nacht um oder etwas unter dem Gefrierpunkt. Am Tage ist es überall heiter bis wolkig und niederschlagsfrei. Bei meist schwachem Wind um Nord werden Höchsttemperaturen zwischen 11 und 16°C erreicht.

Weitere Aussichten für
Dienstag, den 11.04.00

Noch meist heiter, im Bergland zeitweise wolkig, trocken. Tageshöchsttemperaturen um 13°C.

Stereographische Projektion 1 : 60 000 000 60°N

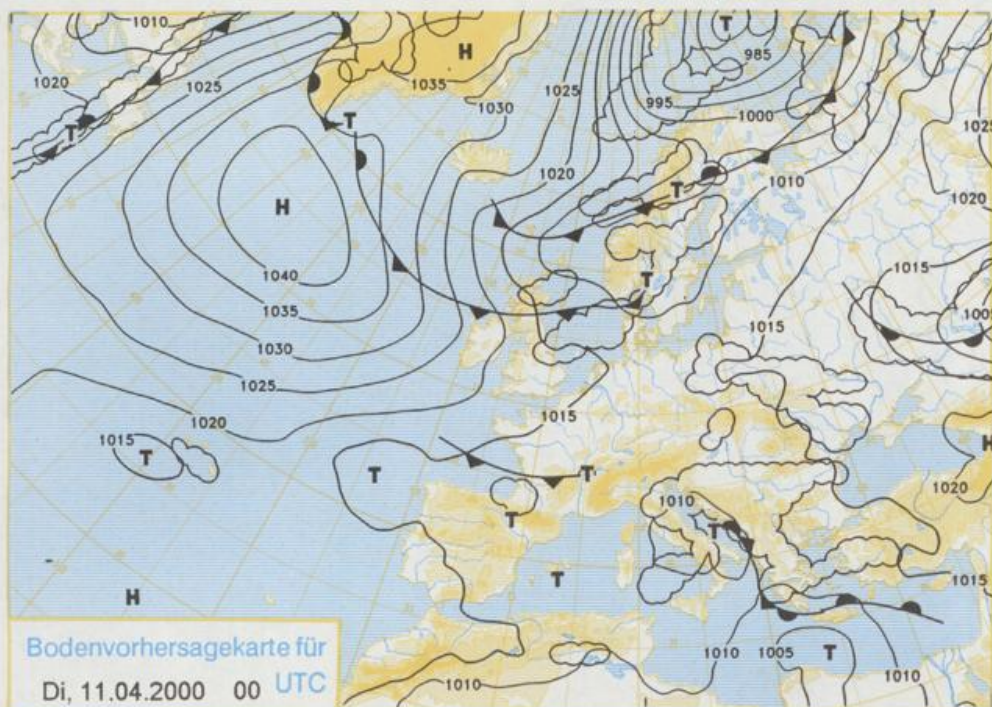

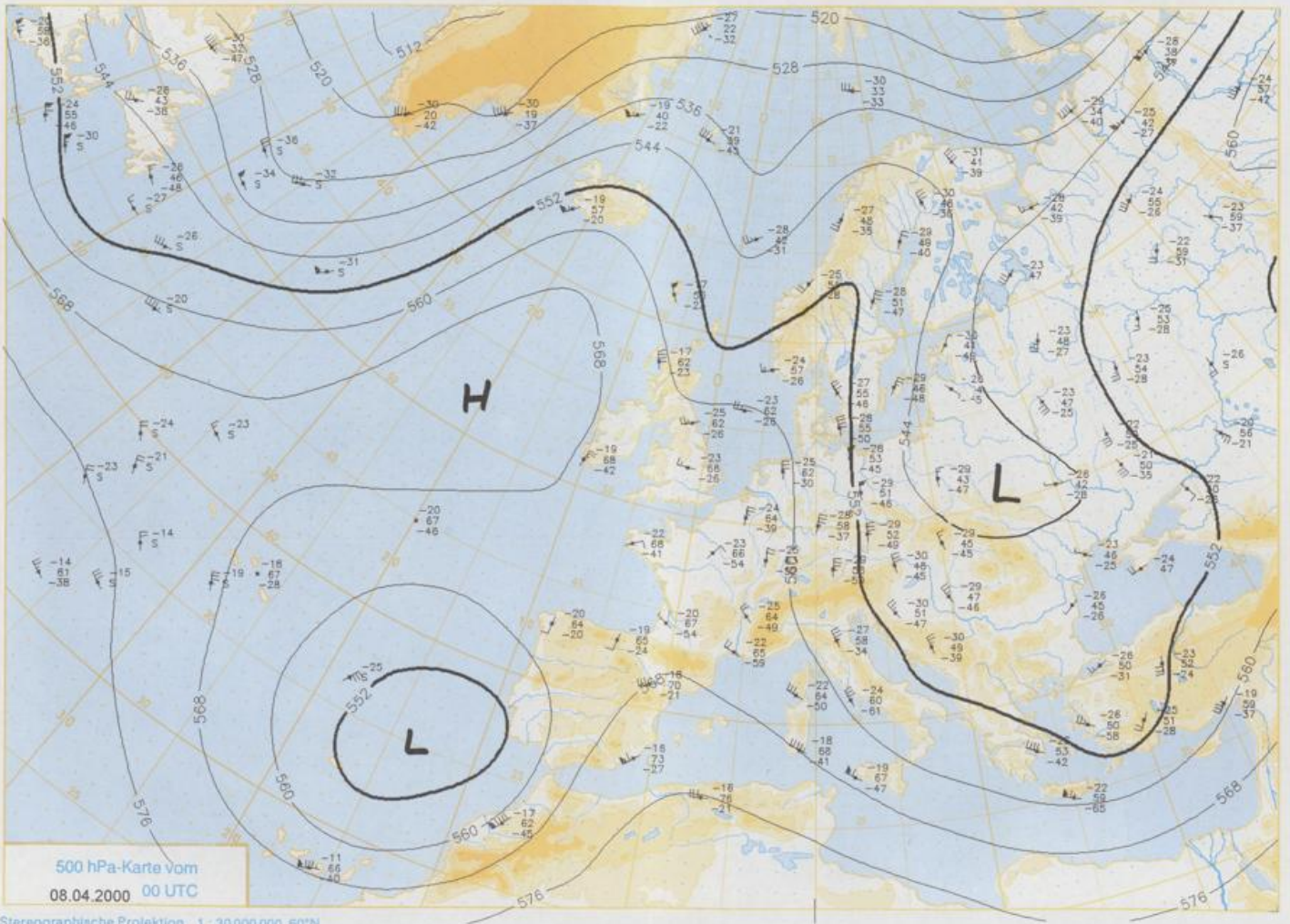

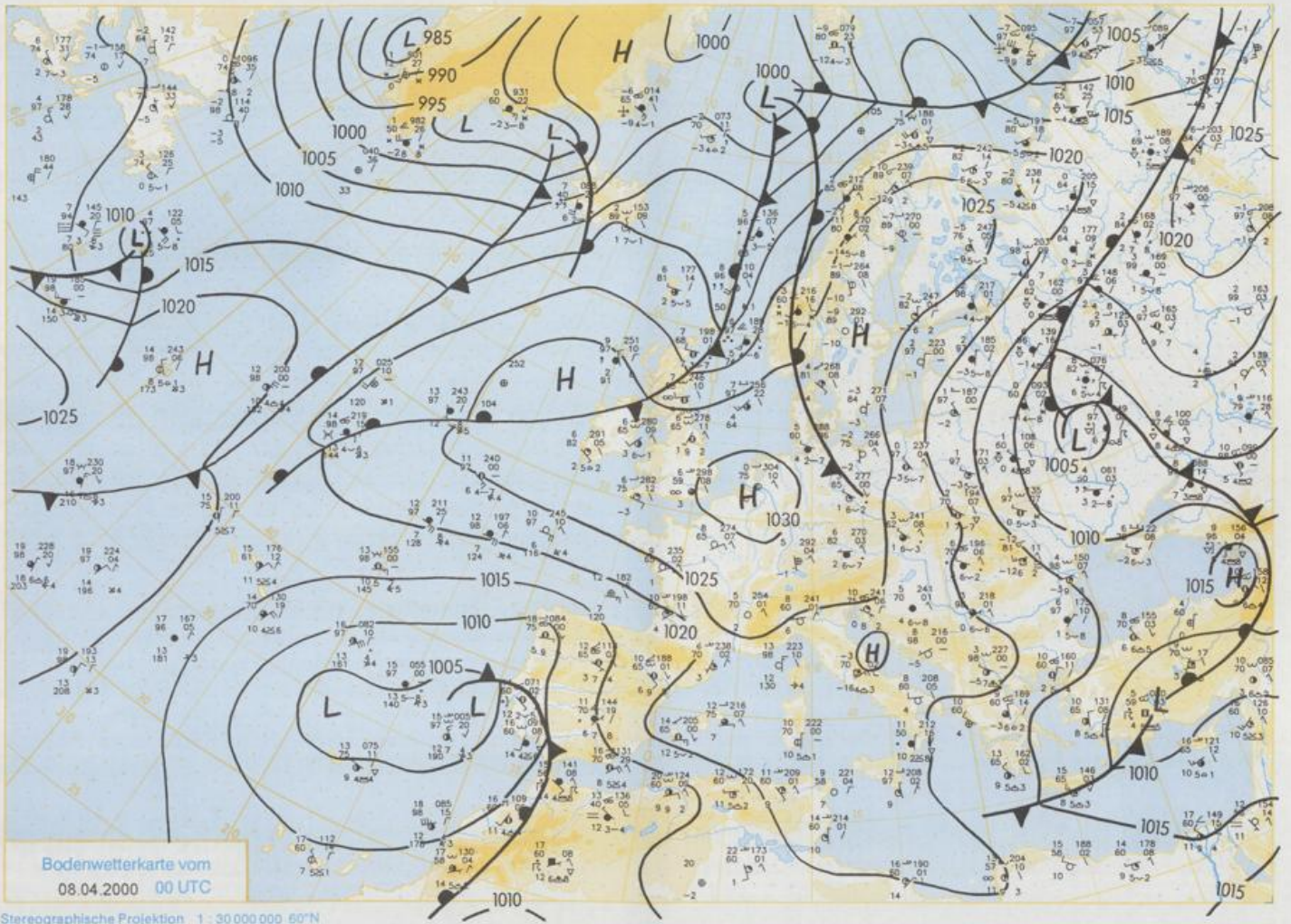

Wettermeldungen von Samstag, dem 8. April 2000 06 UTC

Station	Bar.-höhe (m)	Luftdr. red.NN (hPa)	Wetter	Wind	Temperatur (Grad C)					Sonne Vort. Std.	RR 24h mm	Schnee höhe cm	Extremwerte der Lufttemperatur in der Dekade vom 1.04. bis 10.04.						
					Luft km/h	Taufpunkt	Max Vortag	Mittel Min 2 m	Nacht 5 cm				seit	Tmax Datum	Tmin Datum				
																2 m	2 m	5 cm	
Heigoland	8	1028,8	leicht bew.	W	14	5,9	4,4	8,8	6,7	5,3	3	9,4	1953	13,7	4.04.1957	-1,3	2.04.1996		
List / Sylt	29	1028,5	leicht bew.	NW	11	4,9	3,2	7,4	5,8	3,9	2	1,3	1937	18,8	7.04.1974	-4,0	4.04.1942		
Leck	17	1028,8	stark bew.	NW	11	4,5	3,5	9,1	6,3	4,4	4	0,9	1974	18,5	3.04.1999	-6,1	1.04.1996		
St.P.-Ording	11	1028,8	leicht bew.	WNW	11	5,5	3,9	8,4	6,2	4,8	3	2,8	1951	21,8	10.04.1952	-5,6	1.04.1958		
Schleswig	48	1028,8	bedeckt	NNW	7	4,0	3,4	12,2	7,0	3,8	4	4,9	0,0	1947	21,9	10.04.1952	-6,8	1.04.1952	
Kiel	31	1028,5	bedeckt	WSW	11	4,0	4,0	11,8	7,2	3,8	3	6,9	1940	21,9	5.04.1957	-6,9	2.04.1996		
Westermarkdf.	9	1025,9	stark bew.	WNW	18	4,6	4,5	8,2	6,6	4,5	5	10,0	1948	20,4	4.04.1953	-4,6	8.04.1956		
Arkona	42	1025,5	wolkig	S	11	3,2	1,5	7,7	5,4	2,0	-1	10,0	1951	19,3	10.04.1969	-2,8	1.04.1987		
Norderney	16	1027,7	leicht bew.	W	11	5,5	4,1	7,6	6,5	5,1	3	12,2	1947	20,0	10.04.1952	-2,8	1.04.1958		
Bremerhaven	11	1027,5	Nebel	WSW	7	3,8	3,8	8,1	7,0	3,8	3	8,7	1949	21,8	10.04.1952	-4,9	1.04.1952		
Cuxhaven	12	1027,0	leicht bew.	W	7	5,5	3,8	9,2	6,4	5,2	2	6,0	1946	22,3	10.04.1952	-2,6	1.04.1958		
Hamburg/Flugh.	15	1026,7	bedeckt	WNW	11	5,1	2,9	10,2	6,8	4,9	5	2,8	1891	24,6	5.04.1946	-7,1	10.04.1941		
Lübeck	15	1026,2	bedeckt	W	7	4,5	3,7	12,5	6,4	4,3	0	3,1	1890	23,5	4.04.1946	-7,6	9.04.1990		
Boitenhagen	17	1026,4	bedeckt	W	11	4,6	3,8	10,1	6,9	4,3	4	0,0	1951	23,2	4.04.1953	-4,7	8.04.1956		
Schwern	68	1026,2	Nebel	W	11	3,8	3,6	11,1	6,7	3,8	0	4,7	1947	24,4	4.04.1953	-6,7	1.04.1996		
Wermünde	10	1025,6	bedeckt	WNW	18	4,8	3,7	8,2	5,7	4,4	1	6,3	1951	24,1	4.04.1953	-3,6	8.04.1956		
Tetersow	50	1025,9	bedeckt	NW	11	4,6	4,1	11,5	5,3	0,6	-4	3,5	0,0	1947	24,7	4.04.1953	-6,8	7.04.1956	
Barth	7	1025,7	Nebel	SSW	4	3,1	1,5	10,2	5,3	0,0	-3	6,4	1967	23,7	10.04.1969	-8,3	9.04.1990		
Greifswald	6	1025,5	wolkig	W	7	2,0	0,8	9,4	4,8	0,2	-4	5,7	0,0	1951	23,8	4.04.1953	-6,6	10.04.1958	
Ueckermünde	7	1025,8	leicht bew.	SSW	7	-1,5	-3,1	8,7	3,9	-3,1	-6	5,6	0,0	1951	25,2	4.04.1953	-8,5	2.04.1952	
Emden	5	1027,6	gef. Nebel	W	7	1,0	0,9	10,2	5,8	-1,2	-3	11,7	1947	23,1	9.04.1969	-4,5	1.04.1958		
Odenburg	20	1028,1	Nebel	SW	4	0,8	0,2	12,4	6,3	0,7	1	11,3	1990	21,0	1.04.1990	-7,1	2.04.1996		
Bremen/Flugh.	5	1027,4	stark bew.	W	7	4,5	2,8	11,5	6,9	4,4	4	11,0	1890	24,4	5.04.1946	-7,6	2.04.1996		
Soitau	78	1027,5	bedeckt	W	7	4,4	3,0	10,4	6,6	4,3	4	1,7	1948	23,2	10.04.1952	-7,9	2.04.1952		
Boizenburg	46	1027,1	bedeckt	WNW	14	4,7	3,6	11,7	6,2	4,4	3	3,2	0,0	1951	24,4	4.04.1953	-5,6	1.04.1958	
Lüchow	18	1027,0	bedeckt	W	7	4,6	4,0	10,8	5,8	0,6	-2	1,3	0,0	1955	22,4	10.04.1969	-6,9	10.04.1990	
Seehausen/Altm.	23	1026,7	bedeckt	W	11	4,4	4,4	11,1	5,3	1,7	1	1,9	1951	24,6	4.04.1953	-7,2	7.04.1956		
Marnitz	85	1026,5	Nebel	W	14	4,2	3,5	11,5	5,5	2,8	-3	4,0	0,0	1951	24,6	4.04.1953	-7,2	7.04.1956	
Neuruppin	39	1026,3	bedeckt	WNW	7	2,1	1,7	10,3	6,0	0,0	-4	1,2	0,0	1958	23,7	4.04.1985	-5,8	1.04.1996	
Neubrandenburg	80	1025,7	bedeckt	W	14	2,3	1,5	10,2	4,7	0,3	-2	2,1	1951	25,1	4.04.1953	-5,9	9.04.1990		
Angermünde	55	1025,6	wolkig	SW	7	-0,6	-0,6	9,9	4,1	-2,4	-5	1,7	0,0	1951	25,2	4.04.1953	-5,9	9.04.1990	
Lingen	26	1028,4	Nebel	SE	4	0,3	0,0	12,9	6,5	-0,2	-1	9,1	1951	24,2	9.04.1969	-5,9	2.04.1996		
Münst.-Osn./Flugh.	53	1028,2	leicht bew.	still	-1,3	-1,4	13,2	6,9	-1,7	-5	9,5	0,0	1990	21,5	1.04.1993	-6,7	1.04.1996		
Osnabrück	97	1028,2	bedeckt	SSE	4	2,4	2,3	13,1	7,0	0,7	-3	10,2	1952	22,8	10.04.1952	-5,4	1.04.1952		
Diepholz	43	1028,1	bedeckt	N	4	3,2	2,3	12,1	6,3	2,2	-2	8,6	1952	22,5	5.04.1957	-6,1	2.04.1996		
Bad Salzflufen	139	1028,2	bedeckt	E	4	3,1	1,7	11,9	5,8	2,0	-0	8,6	1935	24,0	10.04.1952	-5,3	1.04.1996		
Hannover/Flugh.	59	1027,3	bedeckt	W	11	4,6	2,3	11,8	5,8	3,9	0	4,7	1936	25,0	5.04.1946	-6,7	2.04.1996		
Braunschweig	88	1027,9	bedeckt	W	7	4,5	2,8	10,4	5,6	3,4	-0	3,2	1891	25,9	5.04.1946	-7,3	5.04.1911		
Gerdelagen	48	1027,1	stark bew.	WNW	14	4,0	3,5	10,3	5,8	0,4	-2	2,0	1947	25,9	4.04.1953	-9,0	10.04.1990		
Magdeburg	85	1027,4	bedeckt	WNW	7	4,0	2,9	9,8	5,8	2,0	-2	5,4	0,0	1947	26,1	4.04.1953	-5,4	1.04.1958	
Potsdam	100	1026,7	Nebel	W	14	1,8	1,6	8,2	4,8	0,4	-4	0,6	0,0	1893	26,4	4.04.1953	-7,3	5.04.1911	
Berlin-Temp.	49	1026,2	wolkig	W	11	2,1	1,2	9,1	5,7	0,7	-5	0,6	0,0	1876	26,3	4.04.1953	-8,1	1.04.1996	
Lindenberg	104	1026,2	leicht bew.	SSE	4	0,0	-0,7	7,3	3,5	-1,3	-4	0,4	0,1	1947	24,5	4.04.1953	-6,9	1.04.1996	
Manschnow	16	1025,4	leicht bew.	still	-2,9	-2,9	9,8	4,5	-3,2	-7	0,6	0,0	1951	24,2	4.04.1953	-6,9	1.04.1996		
Düsseldorf/Flugh.	41	1028,1	leicht bew.	SE	7	0,3	-1,0	13,4	6,4	-0,9	-3	12,4	1970	24,7	4.04.1985	-5,9	2.04.1996		
Bocholt	24	1027,9	leicht bew.	still	-1,5	-2,6	13,3	5,9	-1,8	-4	9,4	1947	23,5	9.04.1969	-6,0	2.04.1996			
Essen	161	1028,4	leicht bew.	S	4	2,6	-0,9	12,3	7,6	2,4	-1	12,3	1935	23,3	5.04.1957	-3,3	1.04.1996		
Lüdenscheid	392	1028,8	leicht bew.	E	4	-0,9	-2,3	10,3	5,3	-1,4	-5	12,3	1952	22,8	10.04.1952	-5,4	1.04.1952		
Kahler Asten	859	-	leicht bew.	WNW	11	-0,1	-0,8	8,2	2,0	-0,5	-7	11,1	1955	18,3	6.04.1961	-8,8	1.04.1958		
Bad Lippspringe	158	1028,5	leicht bew.	NE	4	-1,0	-1,7	11,7	3,6	-2,1	-5	7,9	1951	24,2	4.04.1985	-6,0	2.04.1996		
Kassel	233	1028,2	leicht bew.	still	0,0	-0,2	11,8	6,1	-0,8	-4	8,0	1951	24,3	6.04.1961	-5,1	1.04.1996			
Göttingen	171	1028,1	stark bew.	W	4	2,3	2,2	11,8	7,4	0,4	-4	6,9	1947	24,4	4.04.1953	-5,8	2.04.1996		
Leinefelde	356	1027,5	stark bew.	WNW	7	3,1	1,7	9,8	5,9	1,8	-2	7,8	1957	22,0	6.04.1961	-7,4	5.04.1970		
Braunlage	610	1027,9	stark bew.	still	-1,1	-1,9	6,7	4,0	-2,0	-5	5,3	0,0	1936	20,7	4.04.1953	-10,1	2.04.1944		
Brocken	1153	-	leicht bew.	N	14	-1,0	-2,3	1,0	-1,1	-1,8	-5	2,0	0,1	85	1951	15,3	4.04.1953	-11,1	1.04.1958
Artern	166	1027,8	leicht bew.	WNW	4	2,1	1,1	11,1	6,2	1,5	-2	6,1	0,0	1954	24,6	4.04.1985	-7,2	8.04.1956	
Leipzig/Flugh.	149	1027,0	stark bew.	NNW	22	3,7	2,3	8,5	5,7	2,6	2	4,2	0,1	1951	26,2	4.04.1953	-4,9	8.04.1956	
Wittenberg	106	1026,6	bedeckt	WNW	11	2,7	2,7	8,0	4,7	2,0	1	2,0	0,0	1951	25,6	4.04.1953	-6,7	8.04.1956	
Oschatz	152	1027,1	bedeckt	W	11	2,8	2,8	7,4	5,0	2,2	0	4,2	0,4	1951	25,6	4.04.1953	-6,7	8.04.1956	
Dresden/Flugh.	232	1026,9	stark bew.	WNW	7	2,3	2,3	6,9	3,8	2,1	2	3,1	1	1917	25,6	6.04.1961	-9,6	5.04.1929	
Doberlug-Kir.	100	1026,9	Nebel	W	11	0,6	0,4	6,3	4,2	0,2	-3	1,1	0,0	1951	24,5	5.04.1985	-6,9	10.04.1990	
Cottbus	70	1026,4	leicht bew.	SW	4	-3,2	-3,2	6,2	4,4	-4,0	-6	0,1	0,2	1951	25,4	7.04.1961	-7,1	1.04.1996	
Görlitz	240	1026,3	leicht bew.	WSW	7	-0,8	-1,4	4,4	3,8	-2,3	-4	0,1	0,9	1951	24,2	7.04.1961	-6,7	1.04.1996	
Aachen	205	1027,9	leicht bew.	SSW	4	2,2	-0,1	12,5	7,1	1,9	-1	12,2	1891	27,0	3.04.1946	-4,8	5.04.1911		
Nürnberg-Berw.	486	1028,9	leicht bew.	SW	7	-1,1	-3,0	9,2	4,8	-1,5	-5	12,4	1951	24,6	4.04.1985	-6,3	2.04.1996		
Köln-Bonn/Flugh.	100	1028,3	leicht bew.	ESE	7	-1,9	-2,5	13,8	5,9										