

Amtsblatt des Deutschen Wetterdienstes

D 7311 A
ISSN 0936-5818
Schutzgebühr monatlich DM 30,25
einschließlich Versandkosten,
Einzelpreis DM 1,25
zuzüglich Versandkosten

Druck und Verlag: Deutscher Wetterdienst
Frankfurter Straße 135, 63067 Offenbach
Postanschrift: 63004 (Postfach), Telefon: (069) 80 62 - 42 83
Telex: 4152871, Telefax: (069) 80 62 - 41 23
LZB: BLZ 505 000 00 Kto.-Nr.: 505 01004

Erscheint täglich, nur Postbezug

Jahrgang 2000

Samstag, den 29. April

Nummer: 120

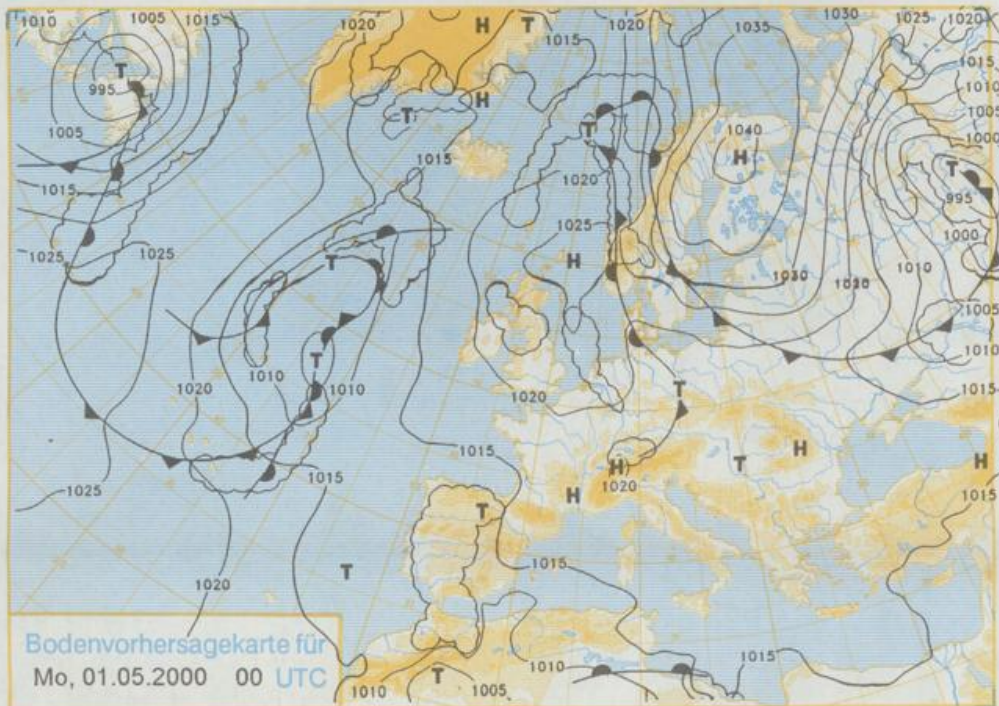

Stereographische Projektion 1 : 60 000 000 60°N

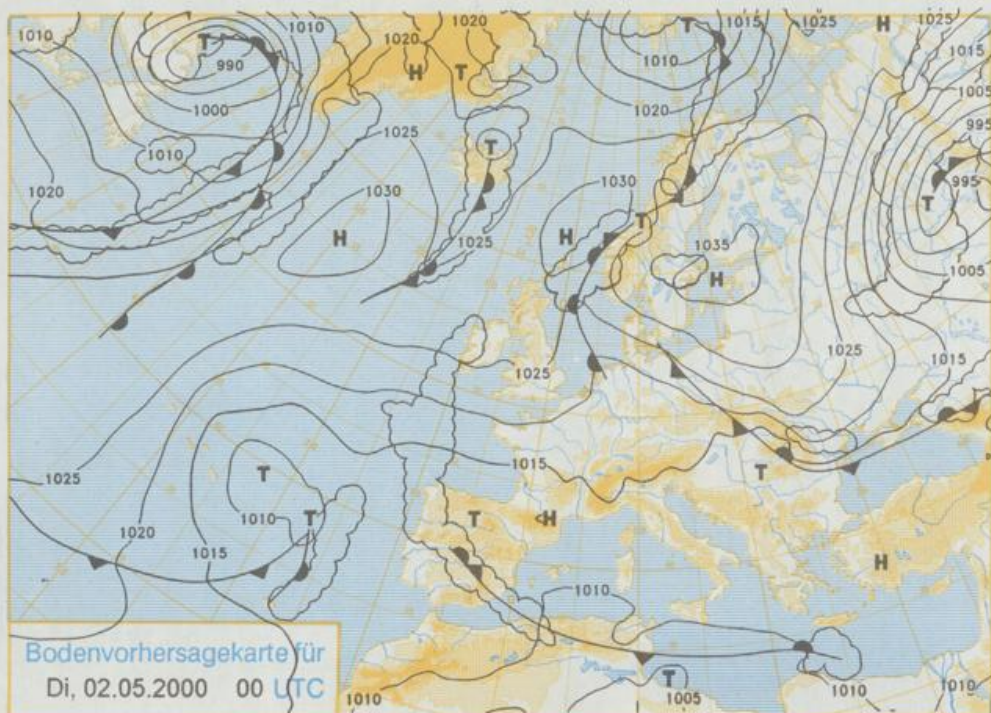

Deutschland – Vorhersage für Montag, 01.05.00

Deutschland liegt im Grenzbereich zwischen Warmluft im Osten und kühleren, wolkenreichen Luftmassen im Westen.

Am Montag ist es im Nordosten teils heiter. In den anderen Gebieten ist es wolkig bis stark bewölkt. Zeitweise kommt es zu teils schauerartigen Niederschlägen. Nach Frühtemperaturen zwischen 9 und 15°C steigen die Temperaturen im Osten bis 25°C, sonst liegen die Höchstwerte meist zwischen 16 und 21°C. Der Wind frischt im Nordosten aus östlicher Richtung auf, sonst weht er meist schwach aus unterschiedlicher Richtung.

Weitere Aussichten für Dienstag, 02.05.00

Im Westen und Süden gibt es einzelne Schauer, örtlich auch Gewitter. Sonst ist es vielfach heiter und niederschlagsfrei. Die Tageshöchsttemperaturen liegen zwischen 19 und 24°C.

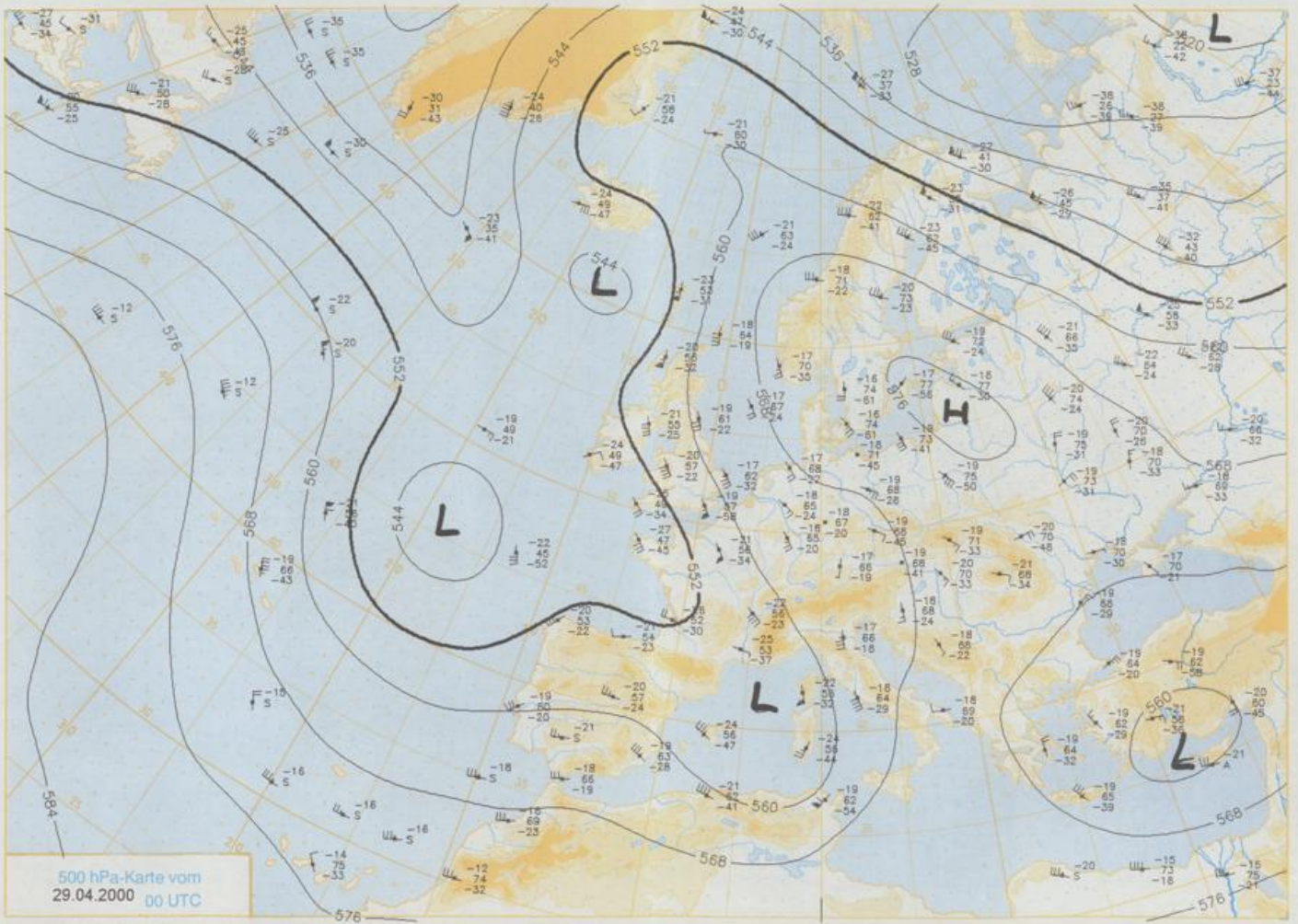

Stereographische Projektion 1 : 30 000 000 60°N

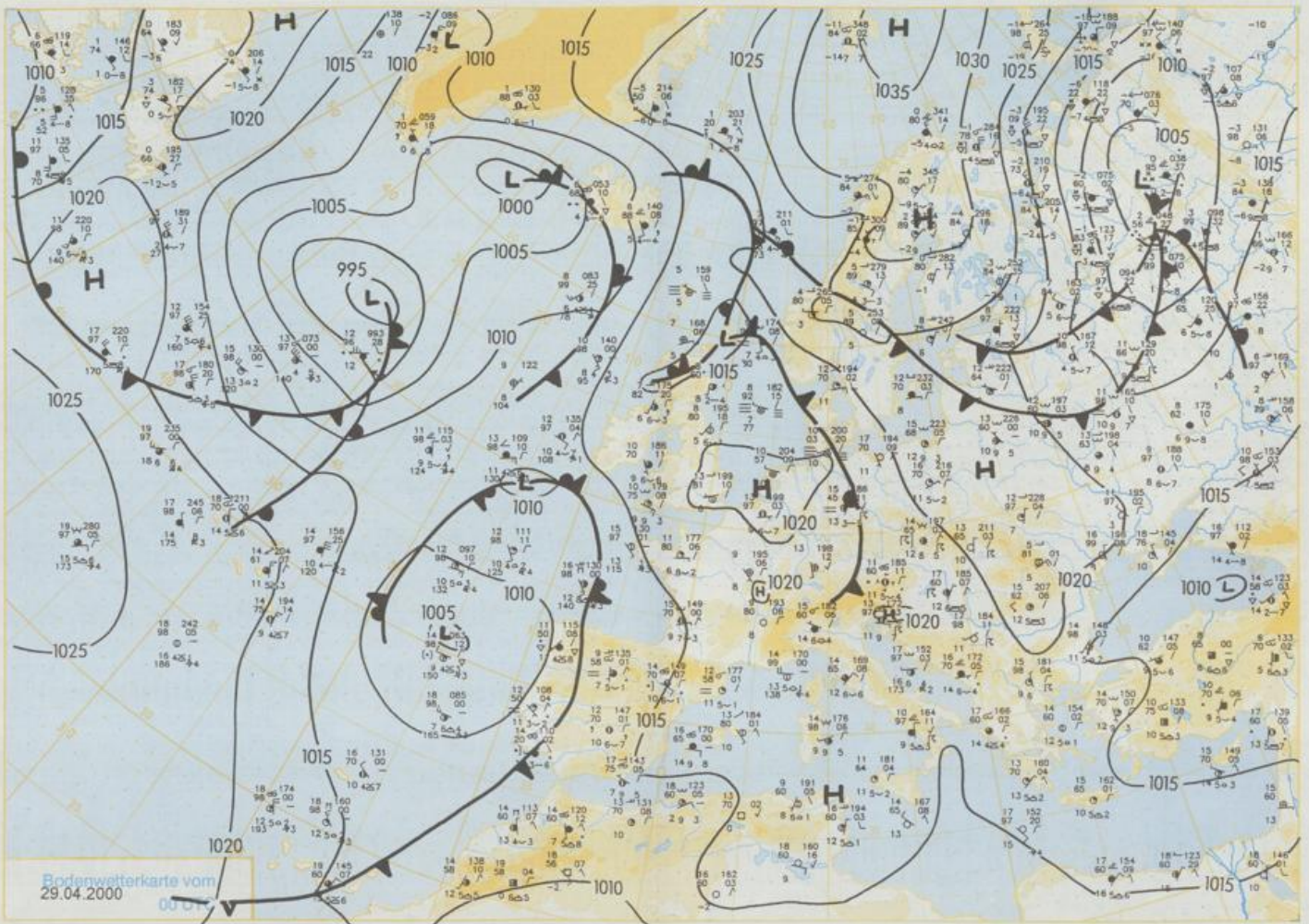

Stereographische Projektion 1:30 000 000 60°N

Wettermeldungen von Samstag, dem 29. April 2000 06 UTC

Station	Bar.-höhe (m)	Luftdr. red.Höhe (hPa)	Wetter	Deutschland										Extrawerte der Lufttemperatur in der Dekade vom 21.04. bis 30.04.				
				Wind km/h	Temperatur (Grad C)			Nacht 5 cm	Sonne Vort. Std.	RR 24h mm	Schnee höhe cm	seit	Tmax Datum	Tmin Datum				
					Luft 2 m	Tau-punkt	Mittel											
Helgoland	8	1011.2	leicht bew.	ESE	25	12.2	9.8	16.8	13.6	11.8	11	8.1	1953	19.8	28.04.1993	-0.4	23.04.1981	
List / Sylt	29	1012.1	wolkenlos	ESE	32	14.5	11.1	20.0	18.3	14.2	12	7.9	1937	24.2	28.04.1993	-1.1	23.04.1981	
Loock	17	1012.9	wolkenlos	ESE	18	15.2	11.3	22.3	18.9	12.9	11	8.5	1974	25.4	22.04.1996	-7.1	24.04.1981	
St.P.-Ordning	11	1011.4	leicht bew.	ESE	14	14.7	11.6	23.8	17.9	13.2	12	7.6	1951	26.8	26.04.1993	-4.2	24.04.1988	
Schleswig	48	1013.4	wolkenlos	ESE	11	14.3	10.8	21.1	15.6	12.4	10	8.7	1947	27.0	22.04.1996	-3.4	24.04.1981	
Kiel	31	1013.1	wolkenlos	E	11	18.3	11.2	23.7	15.8	10.4	8	7.4	1940	29.3	21.04.1968	-4.8	21.04.1991	
Westermarckf.	9	1014.3	wolkenlos	E	18	14.6	11.5	17.2	13.8	12.3	11	8.1	1948	25.7	30.04.1965	-3.6	21.04.1969	
Arkona	42	1017.3	wolkenlos	ESE	32	12.8	9.3	12.4	11.0	9.7	9	9.0	1951	24.6	22.04.1996	-2.3	23.04.1981	
Norderney	18	1010.6	leicht bew.	ESE	11	14.8	13.2	22.7	18.5	14.5	14	9.2	1947	25.9	21.04.1968	-0.5	26.04.1950	
Brmerhaven	11	1011.0	leicht bew.	ESE	11	15.6	10.4	23.2	20.0	14.9	12	7.2	1949	28.9	21.04.1968	-0.9	23.04.1951	
Cuxhaven	12	1011.4	leicht bew.	ESE	14	14.0	10.9	21.4	16.4	13.2	12	6.8	1948	28.0	21.04.1968	-1.5	23.04.1951	
Hamburg/Flugh.	15	1012.2	wolkenlos	ESE	18	17.0	10.5	23.7	20.7	16.1	13	6.5	1891	29.7	21.04.1968	-6.5	22.04.1938	
Lübeck	15	1012.8	wolkenlos	ESE	14	16.0	11.7	25.5	18.3	12.5	7	8.5	1890	29.8	21.04.1968	-6.5	21.04.1991	
Boltanahagen	17	1013.9	wolkenlos	ESE	22	13.6	11.9	21.1	15.8	11.6	10	6.6	1951	28.3	21.04.1968	-4.2	23.04.1981	
Schwerin	68	1013.1	wolkenlos	ESE	11	16.6	10.9	24.1	20.0	15.4	12	5.3	1947	29.3	21.04.1968	-3.8	21.04.1991	
Warnemünde	10	1014.3	wolkenlos	SE	14	16.9	10.9	25.1	20.3	15.7	14	7.3	1951	29.5	23.04.1996	-2.1	23.04.1981	
Teterow	50	1014.9	wolkenlos	ESE	25	15.4	10.7	24.3	18.8	14.5	14	8.6	1947	29.3	23.04.1996	-3.8	29.04.1976	
Barth	7	1015.7	wolkenlos	ESE	11	15.9	11.0	23.7	16.6	14.0	12	9.9	1967	32.0	22.04.1968	-4.4	29.04.1976	
Greifswald	6	1016.1	wolkenlos	ESE	11	17.0	11.6	24.8	18.8	14.0	9	8.7	1951	28.6	22.04.1996	-4.1	25.04.1981	
Ueckermünde	7	1016.5	wolkenlos	ESE	14	18.0	9.8	27.4	21.0	16.3	13	8.6	1951	28.9	23.04.1996	-4.6	27.04.1954	
Emden	5	1010.6	leicht bew.	E	4	13.0	12.9	21.6	16.7	10.7	9	8.4	1947	28.7	21.04.1968	-3.0	21.04.1957	
Oldenburg	20	1010.8	leicht bew.	E	11	15.3	11.3	23.4	19.4	14.2	12	7.2	1990	27.8	22.04.1996	-3.9	21.04.1987	
Bremen/Flugh.	5	1010.6	leicht bew.	E	7	14.5	11.1	22.2	19.3	12.4	10	7.3	1890	30.2	21.04.1968	-6.2	21.04.1991	
Soi tau	78	1011.5	leicht bew.	ESE	14	15.8	9.6	23.5	19.8	15.0	13	5.2	1948	29.8	21.04.1968	-7.2	21.04.1991	
Boizenburg	46	1012.8	wolkenlos	ESE	18	16.2	10.7	23.0	19.4	14.9	13	7.7	1951	30.6	21.04.1968	-3.4	21.04.1973	
Lüchow	18	1012.2	wolkenlos	E	14	17.4	11.3	24.1	20.4	16.0	15	5.1	1955	30.1	22.04.1968	-6.8	21.04.1991	
Seehausen/Altm.	23	1012.3	wolkenlos	ESE	14	16.7	10.7	23.6	19.3	15.5	14	3.2	1951	30.8	22.04.1968	-4.0	25.04.1972	
Marnitz	85	1013.5	wolkenlos	E	11	16.5	11.3	24.0	19.1	14.1	8	5.6	1951	30.8	22.04.1968	-4.0	25.04.1972	
Neuruppin	39	1013.8	wolkenlos	E	14	16.4	11.4	24.5	19.9	14.8	13	4.8	1958	30.9	23.04.1968	-4.6	29.04.1976	
Neubrandenburg	80	1015.4	wolkenlos	E	18	16.2	11.5	24.2	19.8	14.9	13	6.8	1951	31.7	22.04.1968	-4.0	21.04.1953	
Angermünde	55	1015.5	wolkenlos	ESE	18	17.9	11.3	25.9	19.5	15.5	13	10.0	1951	31.7	22.04.1968	-4.0	21.04.1953	
Lingen	26	1010.6	leicht bew.	WSW	11	15.9	14.9	23.5	18.9	15.3	14	10.2	1951	30.3	21.04.1968	-5.3	21.04.1991	
Münst.-Osn./Flugh.	53	1010.6	stark bew.	WSW	14	15.2	15.1	23.4	19.2	14.7	12	8.8	1990	26.6	30.04.1993	-6.4	21.04.1991	
Onabrück	97	1010.1	stark bew.	W	11	16.4	14.4	22.6	18.3	14.8	13	5.6	1952	30.3	21.04.1968	-4.0	21.04.1991	
Diapholz	43	1010.4	leicht bew.	SW	4	13.9	12.2	21.6	17.9	12.5	8	2.7	1952	30.0	21.04.1968	-4.8	24.04.1988	
Bad Salzuflen	139	1010.3	leicht bew.	SW	7	14.5	12.4	21.6	18.9	13.1	12	0.1	1935	30.8	21.04.1968	-3.8	21.04.1991	
Hannover/Flugh.	59	1010.3	leicht bew.	E	7	13.9	10.6	22.5	18.2	11.9	9	2.5	1936	29.7	21.04.1968	-5.3	24.04.1988	
Braunschweig	88	1010.9	wolkenlos	ESE	18	16.3	10.4	22.3	19.5	15.8	15	2.2	1891	29.6	21.04.1968	-4.6	24.04.1988	
Gardelegen	48	1011.4	wolkenlos	E	18	17.1	9.8	24.1	20.4	15.8	14	1.6	1947	31.3	22.04.1968	-7.1	29.04.1976	
Magdeburg	85	1011.4	wolkenlos	E	11	16.5	10.5	23.4	20.1	15.7	14	2.2	1947	31.9	22.04.1968	-5.3	24.04.1988	
Potsdam	100	1013.2	wolkenlos	E	18	15.9	10.9	27.0	20.0	14.2	11	3.9	1893	31.8	22.04.1968	-4.0	22.04.1929	
Berlin-Temp.	49	1013.8	leicht bew.	E	14	17.3	11.8	25.6	21.2	15.3	13	4.2	1876	31.3	22.04.1968	-3.9	22.04.1929	
Lindenberg	104	1014.3	leicht bew.	E	22	17.3	10.6	25.8	20.6	15.9	14	9.1	1947	30.9	22.04.1968	-3.9	25.04.1972	
Manschnow	16	1015.0	wolkenlos	E	14	16.3	11.6	26.3	19.9	13.0	9	8.4	1951	30.3	21.04.1968	-5.3	21.04.1991	
Düsseldorf/Flugh.	41	1013.3	Regen	WSW	7	13.4	12.0	23.7	17.8	13.4	13	5.3	0.9	1970	26.9	30.04.1993	-4.0	21.04.1997
Bocholt	24	1012.0	Regen	W	4	13.1	11.6	23.9	18.2	12.6	12	8.1	0.0	1947	29.6	21.04.1968	-5.6	29.04.1976
Essen	181	1012.7	Gewitter	SW	14	13.0	11.6	22.8	18.3	13.0	13	7.8	0.4	1935	28.9	21.04.1968	-2.8	21.04.1991
Lüdenscheid	392	1011.5	Regen	W	14	12.0	11.1	22.5	17.8	12.0	12	8.2	0.6	1951	29.4	21.04.1968	-5.0	29.04.1976
Kahler Asten	859	-	in Wolken	WNW	14	10.9	10.9	19.4	14.7	10.9	10	6.9	0.0	1955	24.5	22.04.1968	-7.4	25.04.1972
Bed Lippspringe	158	1011.3	bedeckt	WSW	11	14.9	12.8	21.2	18.8	13.7	12	0.1	1951	29.4	21.04.1968	-5.0	29.04.1976	
Kassel	233	1010.7	stark bew.	SSW	4	14.5	12.7	21.3	18.7	14.2	12	0.1	1951	30.1	21.04.1968	-3.8	21.04.1997	
Göttingen	171	1010.8	leicht bew.	E	4	13.0	11.5	22.0	18.0	11.4	8	6.0	1947	29.7	21.04.1968	-5.3	22.04.1951	
Leinetalde	356	1010.6	stark bew.	E	4	13.4	10.6	21.6	16.6	12.3	8	3.3	1957	28.6	22.04.1968	-6.2	24.04.1981	
Braunlage	610	1010.9	stark bew.	still	12.3	10.1	19.7	15.4	10.3	7	3.4	1936	25.9	22.04.1968	-7.0	24.04.1981		
Brocken	1153	-	leicht bew.	NNE	11	14.2	6.9	14.7	11.6	11.0	8	3.6	Re	1951	21.4	23.04.1968	-10.2	25.04.1972
Artern	166	1010.9	leicht bew.	E	4	13.6	11.4	22.8	18.4	11.8	10	2.3	1954	31.0	22.04.1968	-3.9	29.04.1976	
Leipzig/Flugh.	149	1011.3	leicht bew.	ESE	14	14.8	11.0	23.9	18.7	12.7	11	1.7	1951	30.4	22.04.1968	-4.7	24.04.1988	
Wittenberg	106	1011.7	wolkenlos	E	18	16.4	10.8	24.0	19.6	14.7	13	0.9	1951	32.0	23.04.1968	-4.9	24.04.1988	
Oschatz	152	1011.8	leicht bew.	ESE	11	15.9	11.5	24.3	19.1	14.4	11	2.6	1951	30.4	22.04.1968	-4.9	24.04.1988	
Dresden/Flugh.	232	1011.9	leicht bew.	SE	32	17.7	9.8	24.8	20.2	16.5	14	8.0	1917	30.4	23.04.1968	-4.3	24.04.1988	
Doberlug-Kir.	100	1012.4	wolkenlos	ESE	25	17.9	10.4	25.6	20.7	15.8	13	6.8	1951	30.7	23.04.1968	-6.7	24.04.1988	
Cottbus	70	1013.8	wolkenlos	E	18	16.8	10.6	27.4	20.8	15.3	14	8.9	1951	31.1	22.04.1968	-6.5	24.04.1988	
Görlitz	240	1013.8	leicht bew.	E	22	18.4	9.8	24.6	19.6	15.8	14	7.7	1951	30.2	23.04.1968	-4.9	26.04.1972	
Aachen	205	1012.8	Gewitter	W	11	12.2	12.1	22.5	18.4	12.2	12	6.8	3	1891	30.0	21.04.1968	-2.3	21.04.1908</