

Stereographische Projektion 1 : 60 000 000 60°N

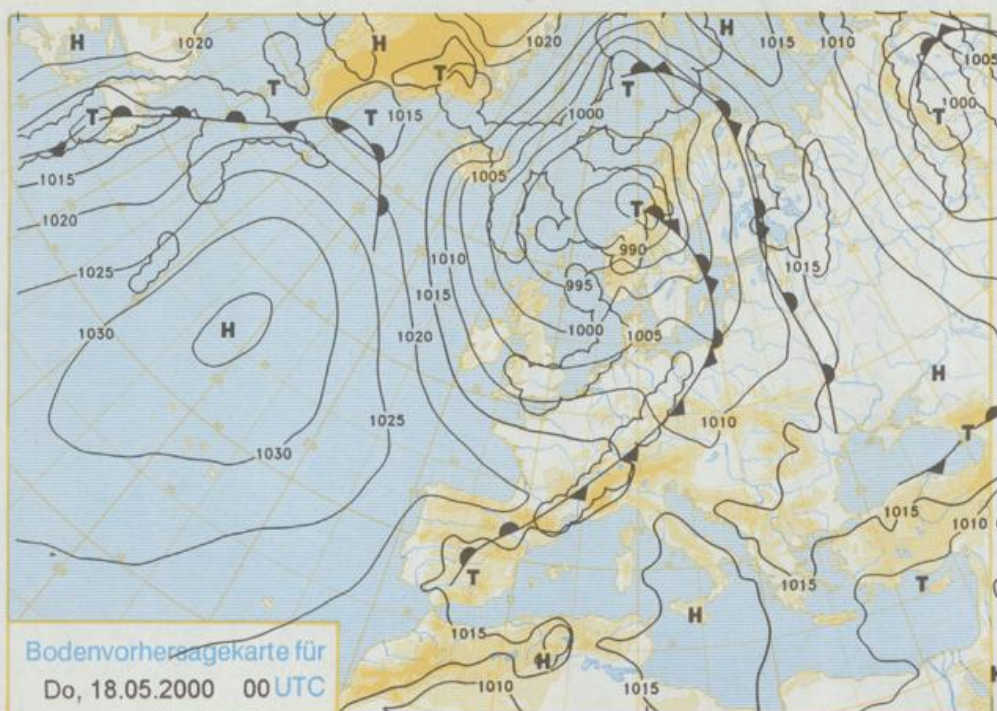

Deutschland – Vorhersage für Mittwoch, den 17.05.00

Die Kaltfront eines Nordmeertiefs überquert die Nordwesthälfte Deutschlands. Während im Osten nochmals sehr warme Luft wetterwirksam ist, dringt in den Westen und Nordwesten merklich kühlere Luft vor.

Die Frühtemperaturen liegen zwischen 16 und 10°C. Im Westen und Nordwesten zieht rasch starke Bewölkung mit Schauern und Gewittern heran, anschließend regnet es vielfach. Erst gegen Abend lockert die Bewölkung von Westen her wieder auf. Im Süden und Osten ist es dagegen heiter bis wolkig, nachmittags und abends bilden sich vermehrt teils kräftige Schauer und Gewitter. Die Höchsttemperaturen liegen zwischen Werten um 18°C im Emsland sowie am Niederrhein und 24 bis 29°C im Süden und Osten. Anfangs weht ein schwacher südlicher Wind, im Tagesverlauf lebt der Wind auf und dreht auf Südwest bis West. In Gewitternähe treten starke Böen auf.

Weitere Aussichten für Donnerstag, den 18.05.00

Wechselhaft mit Schauern und kühl.

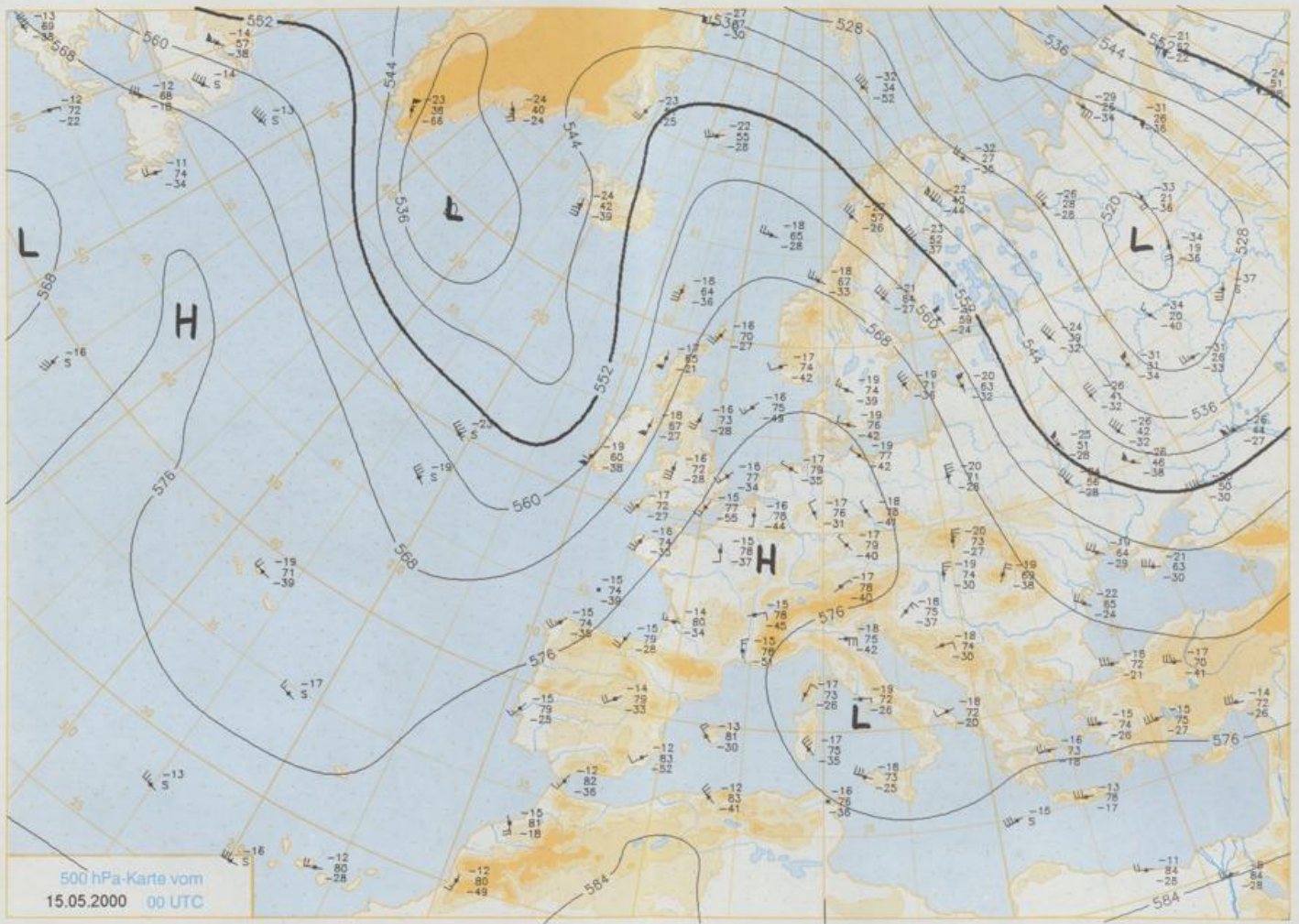

500 hPa-Karte vom
15.05.2000 00 UTC

Stereographische Projektion 1 : 30 000 000 60°N

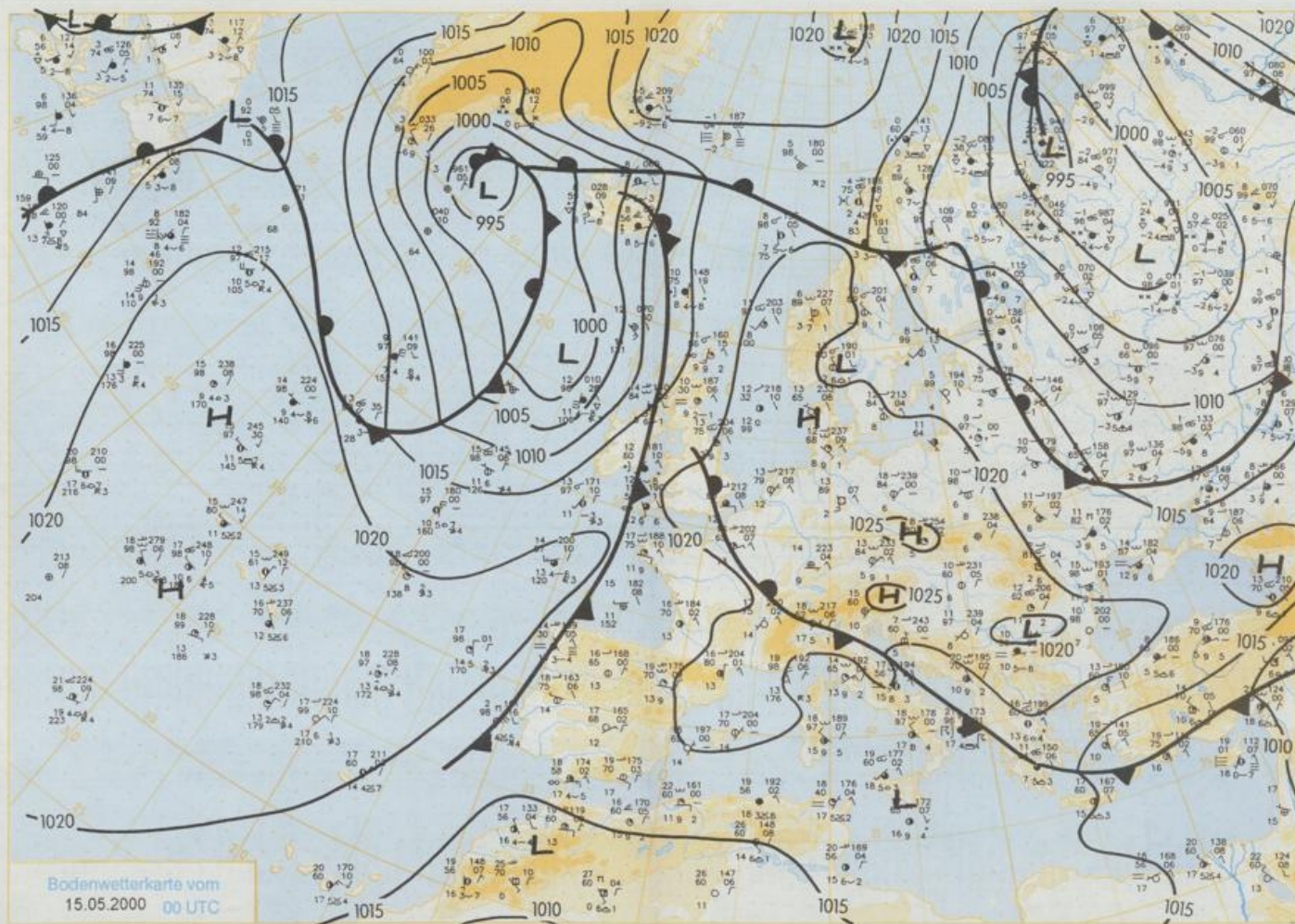

Bodenwetterkarte vom
15.05.2000 00 UTC

Stereographische Projektion 1 : 30 000 000 60°N

Wettermeldungen von Montag, dem 15. Mai 2000 06 UTC

Station	Bar.- höhe (m)	Luftdr. red.NN (hPa)	Wetter	Wind km/h	Deutschland Temperaturen (Grad C)					Sonne Vort. Std.	RR 24h mm	Schnee höhe cm	Extrawerte der Lufttemperatur in der Dekade vom 11.05. bis 20.05.					
					Luft 2 m	Tau- punkt	Max	Mittel	Min				Nacht 2 m 5 cm	seit	Tmax	Datum	Tmin	Datum
Helgoland	8	1021.4	leicht bew.	SSE	18	14.3	11.6	19.4	15.4	13.4	11	15.1		1952	21.0	15.05.1992	2.7	17.05.1963
List / Sylt	29	1021.7	woikenois	SSE	14	16.3	12.9	22.9	18.0	15.2	9	15.6		1937	24.8	12.05.1971	1.3	18.05.1941
Leck	17	1022.3	woikenois	ESE	7	14.7	10.3	23.8	17.0	9.8	6	15.5		1974	26.2	15.05.1992	-2.7	11.05.1978
St.P.-Ording	11	1021.5	woikenois	SSE	11	16.4	10.9	23.4	17.2	12.5	10	15.3		1951	27.2	15.05.1992	-0.6	11.05.1978
Schleswig	48	1022.8	woikenois	S	7	16.3	8.9	25.1	17.0	11.6	7	15.4		1947	27.4	19.05.1953	-0.5	11.05.1978
Kiel	31	1022.8	woikenois	SSE	7	18.9	10.6	23.5	16.3	8.6	5	14.9		1940	28.5	14.05.1943	-1.4	11.05.1941
Westermarkdf.	9	1022.5	woikenois	SE	4	14.7	11.0	20.1	15.8	10.4	7	15.5		1948	25.6	17.05.1971	-0.8	12.05.1978
Arkona	42	1023.2	woikenois	W	14	15.3	10.3	20.2	15.7	12.4	11	14.8		1951	26.4	17.05.1971	0.8	11.05.1978
Norderney	16	1020.8	woikenois	SSE	14	16.4	9.9	22.1	16.9	14.7	13	15.3		1947	27.4	14.05.1947	3.0	12.05.1978
Bremerhaven	11	1021.8	woikenois	SE	11	16.8	6.9	26.7	21.0	14.5	11	15.2		1949	28.8	15.05.1992	2.0	11.05.1978
Cuxhaven	12	1021.7	woikenois	SSE	11	16.2	7.9	23.8	18.5	13.5	8	15.3		1946	27.1	16.05.1979	1.3	18.05.1946
Hamburg/Flugh.	15	1022.5	woikenois	SSE	7	15.9	9.9	26.4	19.5	10.3	5	15.0	0.0	1891	30.4	13.05.1945	-4.8	11.05.1938
Lübeck	15	1022.2	woikenois	E	4	10.2	10.0	26.5	17.3	6.5	4	14.7		1890	30.4	12.05.1907	-2.0	11.05.1941
Boitenhagen	17	1022.6	woikenois	SSW	4	14.7	9.6	19.1	15.8	10.4	7	15.1		1951	27.8	17.05.1971	0.1	11.05.1957
Schwerin	68	1022.6	woikenois	S	4	14.5	12.2	25.5	18.8	10.7	5	15.3		1947	28.8	14.05.1985	-1.0	11.05.1978
Warnemünde	10	1022.4	woikenois	SSE	7	14.9	9.7	19.4	15.5	11.9	10	15.5		1951	29.0	17.05.1971	0.0	12.05.1978
Teterow	50	1023.2	woikenois	still		12.6	10.5	25.3	17.1	9.1	6	15.0		1947	29.8	17.05.1971	-3.0	12.05.1978
Barth	7	1023.1	woikenois	still		13.9	11.8	22.5	15.5	6.3	4	15.3		1967	31.7	17.05.1971	-3.6	12.05.1978
Greifswald	6	1023.2	woikenois	SW	4	13.4	8.6	23.2	16.2	8.2	5	14.9		1951	30.1	17.05.1971	-1.8	12.05.1978
Ueckermünde	7	1023.4	woikenois	SSW	4	13.8	8.6	22.0	16.0	7.3	3	13.8		1951	30.7	17.05.1971	-3.4	12.05.1978
Emden	5	1021.2	woikenois	SE	7	13.7	11.4	26.0	17.4	10.0	5	15.3		1947	29.4	13.05.1969	0.9	15.05.1977
Oldenburg	20	1021.9	woikenois	ESE	7	15.6	7.7	27.3	19.2	9.9	5	15.3		1990	31.7	15.05.1992	0.9	19.05.1995
Bremen/Flugh.	5	1021.9	woikenois	SE	7	13.3	8.3	26.0	18.3	9.9	5	15.3		1890	30.5	12.05.1907	-2.5	11.05.1938
Soi tau	78	1022.8	woikenois	SE	4	13.4	8.1	27.2	18.4	7.1	6	14.7		1948	29.5	13.05.1969	-2.3	11.05.1978
Boizenburg	46	1023.2	woikenois	SSE	7	13.1	9.6	26.3	19.0	11.5	7	14.9		1951	28.8	20.05.1993	-0.6	12.05.1978
Lüchow	18	1023.1	woikenois	NE	4	11.5	10.7	25.9	17.0	6.2	3	14.6		1955	29.7	14.05.1969	-3.3	11.05.1978
Seehausen/Altm.	23	1023.0	woikenois	SE	7	14.2	8.8	26.3	17.0	6.9	4	15.2						
Marnitz	85	1023.0	woikenois	still		14.6	10.9	26.5	18.2	7.9	4	15.2		1951	30.6	17.05.1971	-3.7	12.05.1978
Neuruppin	39	1023.5	woikenois	still		13.5	9.5	25.1	17.8	10.9	7	15.1		1958	30.4	17.05.1971	-2.3	11.05.1978
Neubrandenburg	80	1023.3	woikenois	SSW	4	16.4	11.6	24.6	17.5	12.2	7	15.2						
Angermünde	55	1023.6	woikenois	still		15.0	11.8	24.6	18.0	9.1	7	15.2		1951	33.5	18.05.1971	-5.1	12.05.1978
Lingen	26	1021.3	woikenois	S	11	15.8	8.6	29.2	20.7	12.4	10	14.4		1951	31.1	15.05.1992	-0.8	11.05.1953
Münst.-Osn./Flugh.	53	1021.4	leicht bew.	SSE	7	15.8	6.4	27.8	19.6	13.5	7	15.0		1990	30.3	15.05.1992	-0.9	16.05.1996
Osnabrück	97	1021.4	woikenois	E	7	15.5	10.1	26.9	20.2	11.6	6	15.1		1952	29.3	13.05.1969	0.1	11.05.1953
Diepholz	43	1021.7	leicht bew.	ESE	7	13.9	9.2	26.1	20.1	9.6	3	14.6		1952	30.0	15.05.1992	-1.0	15.05.1995
Bad Salzuflen	139	1021.5	woikenois	WSW	4	14.4	8.4	25.9	19.8	12.0	10	14.2		1935	30.7	13.05.1969	-1.5	11.05.1938
Hannover/Flugh.	59	1022.2	woikenois	ENE	4	15.7	9.8	25.5	18.6	10.8	6	15.2		1936	30.3	14.05.1943	-2.2	11.05.1978
Braunschweig	88	1023.0	woikenois	SSE	7	14.8	8.0	25.2	17.8	9.8	6	15.1		1941	31.8	12.05.1907	-1.8	11.05.1978
Gardelegen	48	1022.9	woikenois	still		10.2	7.4	27.1	17.1	5.3	4	14.3		1897	31.0	17.05.1971	-3.7	12.05.1978
Magdeburg	85	1023.7	woikenois	SSE	4	13.3	10.1	24.9	17.7	8.9	5	15.1		1947	30.7	14.05.1969	-2.8	11.05.1978
Potsdam	100	1023.7	woikenois	ESE	7	14.5	8.8	26.8	18.7	13.1	9	15.2		1893	32.5	18.05.1971	-2.6	11.05.1978
Berlin-Temp.	49	1023.2	woikenois	SE	4	17.4	9.0	25.8	19.7	12.3	3	15.1		1876	32.4	19.05.1888	-1.6	11.05.1978
Lindenberg	104	1023.5	woikenois	SE	7	17.3	7.2	25.9	19.0	11.9	9	13.8		1947	32.3	18.05.1971	-2.4	12.05.1978
Manschnow	16	1023.1	woikenois	still		13.9	10.3	25.1	16.8	6.6	4	14.9						
Düsseldorf/Flugh.	41	1021.3	leicht bew.	S	7	16.3	10.5	28.9	20.5	13.4	8	14.5		1970	31.7	12.05.1998	1.1	19.05.1995
Bocholt	24	1020.9	leicht bew.	SSE	4	14.3	11.1	27.9	20.5	12.2	9	14.6		1947	32.3	11.05.1998	-3.1	11.05.1953
Essen	161	1021.8	woikenois	SSE	7	17.4	9.0	27.3	21.8	15.8	11	14.2		1935	30.3	12.05.1998	-1.4	16.05.1941
Lüdenscheid	392	1022.2	leicht bew.	E	4	13.4	8.9	26.0	19.6	11.0	7	13.5						
Kahler Asten	859	-	leicht bew.	S	7	16.3	3.8	21.1	16.9	14.3	5	14.9		1955	25.5	12.05.1998	-3.1	11.05.1978
Bad Lippe springe	158	1021.7	woikenois	N	4	17.1	9.1	26.1	18.4	11.7	7	15.0		1951	30.1	13.05.1969	-1.6	11.05.1953
Kessel	233	1023.4	woikenois	S	4	11.5	6.7	26.3	18.5	8.5	4	13.9		1951	30.0	14.05.1969	-0.8	11.05.1953
Göttingen	171	1023.4	leicht bew.	still		9.8	7.1	25.2	15.6	5.2	3	14.7		1947	30.3	13.05.1969	-2.6	12.05.1951
Leinefelde	356	1022.9	woikenois	NE	4	13.4	8.0	23.5	16.4	10.6	5	14.8		1957	28.7	13.05.1969	-2.4	12.05.1978
Braunlage	610	1022.7	woikenois	NNE	4	14.0	8.1	21.8	14.4	8.6	4	14.2		1936	28.1	19.05.1953	-3.9	11.05.1978
Brocken	1153	-	woikenois	S	14	13.0	3.0	18.2	13.3	11.5	7	14.9		1951	22.3	14.05.1969	-8.7	11.05.1978
Artern	166	1023.8	woikenois	still		10.2	7.7	24.2	16.7	8.3	6	15.1		1954	30.6	17.05.1971	-1.9	11.05.1978
Leipzig/Flugh.	149	1023.6	woikenois	S	11	13.9	8.8	24.5	19.2	11.6	8	14.8		1951	30.6	17.05.1971	-2.6	11.05.1978
Wittenberg	106	1023.1	woikenois	ESE	4	15.8	7.0	26.5	19.0	10.8	8	13.6		1951	30.9	20.05.1993	-2.4	11.05.1978
Oschatz	152	1023.8	woikenois	SSW	4	12.1	8.7	25.8	18.3	9.4	8	14.1						
Dresden/Flugh.	232	1023.7	leicht bew.	SSE	11	13.3	7.7	24.0	18.3	9.4	8	14.1		1917	31.7	13.05.1945	-3.4	11.05.1978
Doblerug-Kir.	100	1023.8	woikenois	S	4	13.4	9.1	24.9	17.0	6.6	3	14.8		1951	31.4	18.05.1971	-2.5	20.05.1952
Cottbus	70	1023.8	woikenois	WSW	4	15.7	9.2	25.7	16.7	7.4	5	14.9		1951	33.3	18.05.1971	-2.9	11.05.1978
Görlitz	240	1023.8	leicht bew.	SE	4	14.2	7.8	23.9	17.0	9.2	5	14.8		1951	30.0	18.05.1971	-2.6	11.05.1978
Aachen	205	10																