

Amtsblatt des Deutschen Wetterdienstes

D 7311 A
ISSN 0936-5818

Schutzgebühr monatlich DM 30,25
einschließlich Versandkosten,
Einzelpreis DM 1,25
zuzüglich Versandkosten

Druck und Verlag: Deutscher Wetterdienst
Frankfurter Straße 135, 63067 Offenbach
Postanschrift: 63004 (Postfach), Telefon: (069) 80 62 - 42 83
Telex: 4152871, Telefax: (069) 80 62 - 41 23
LZB: BLZ 505 000 00 Kto.-Nr.: 505 01004

Erscheint täglich; nur Postbezug

Jahrgang 2000

Dienstag, den 30. Mai

Nummer: 151

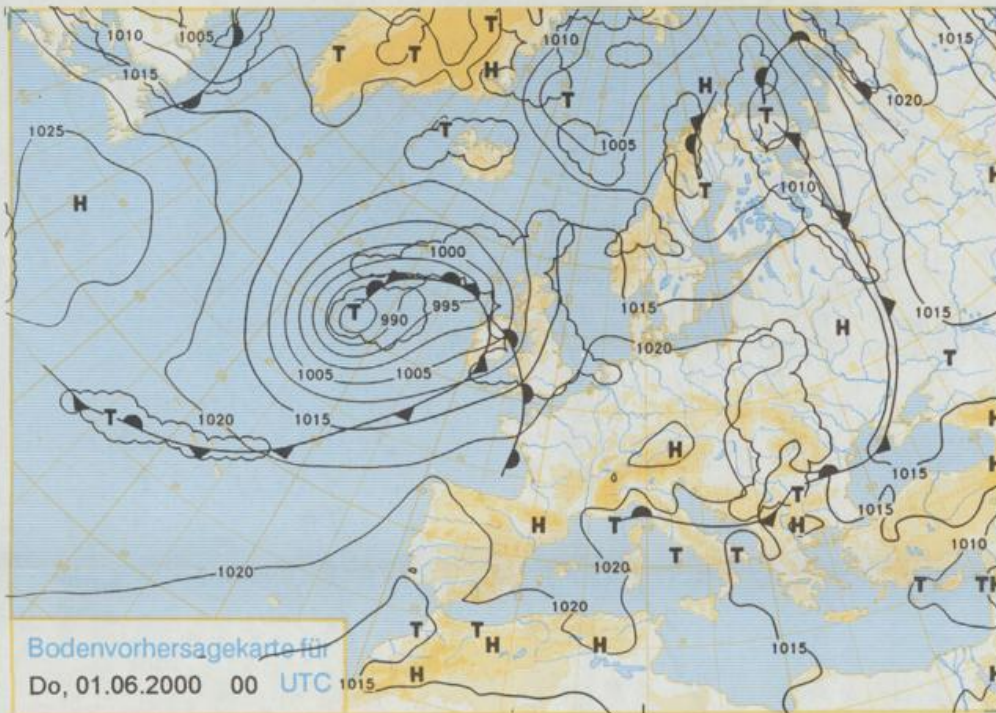

Deutschland – Vorhersage
für Donnerstag, 01.06.00

Deutschland liegt im Einflussbereich eines Zwischenhochkeils. Im äußersten Westen und Norden zieht zeitweise dichte Bewölkung durch, es bleibt aber weitgehend trocken. In den anderen Bereichen ist es nach Auflösung örtlicher Frühnebelfelder heiter bis wolkig und niederschlagsfrei. Nach Frühtemperaturen zwischen 9 und 4°C steigen die Werte tagsüber auf 17 bis 23°C an, örtlich werden im Süden auch 25°C erreicht. Der Wind weht meist schwach aus Richtungen um Südwest.

Weitere Aussichten für
Freitag, 02.06.00

Anfangs noch heiter, im Tagesverlauf im Westen Bewölkungsaufzug mit Schauern und Gewittern. Noch warm.

Stereographische Projektion 1 : 60 000 000 60°N

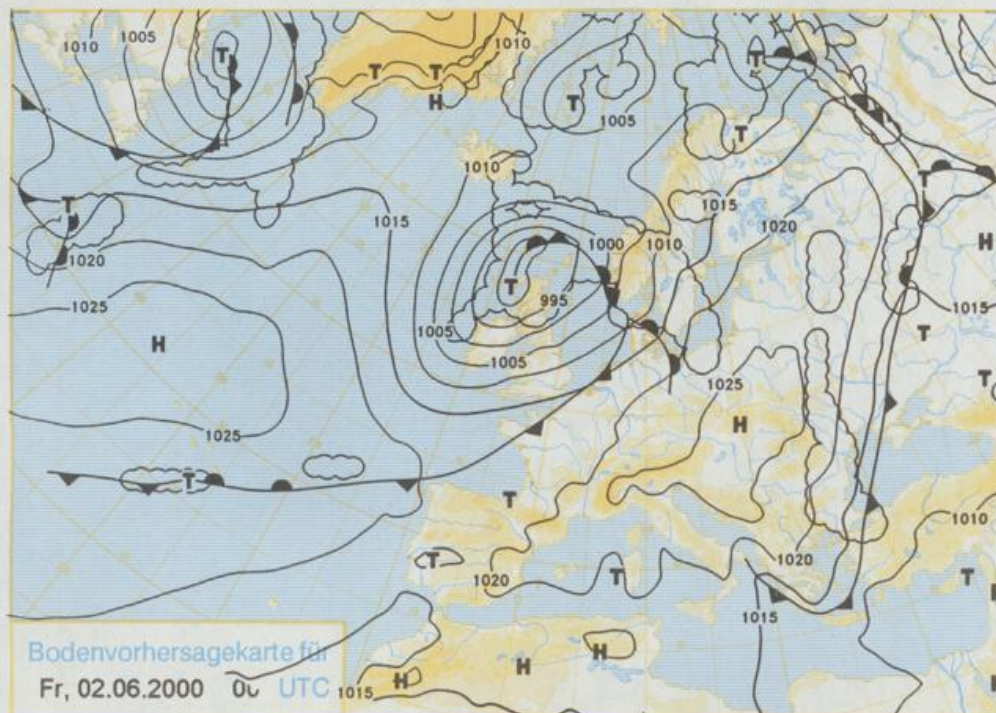

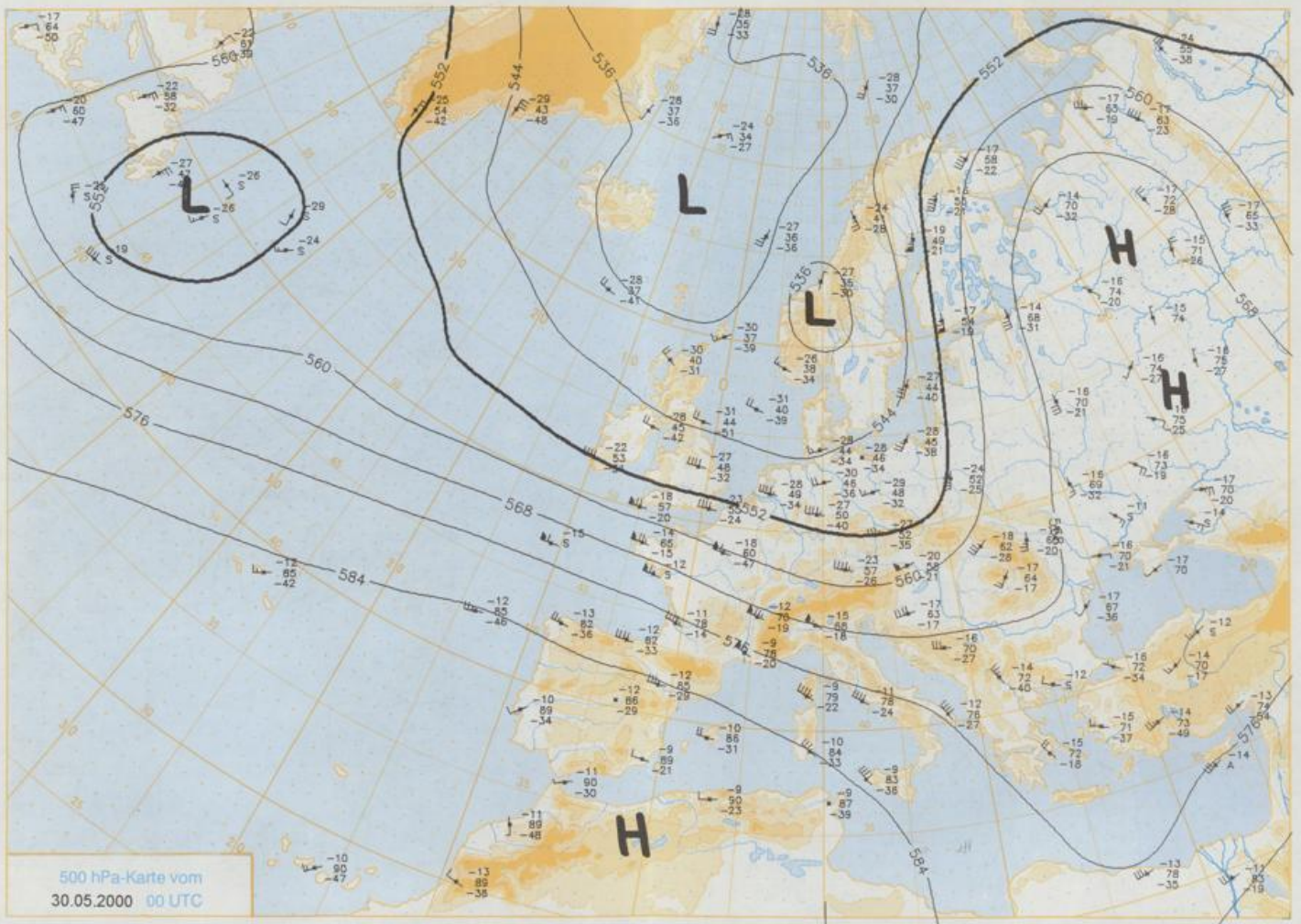

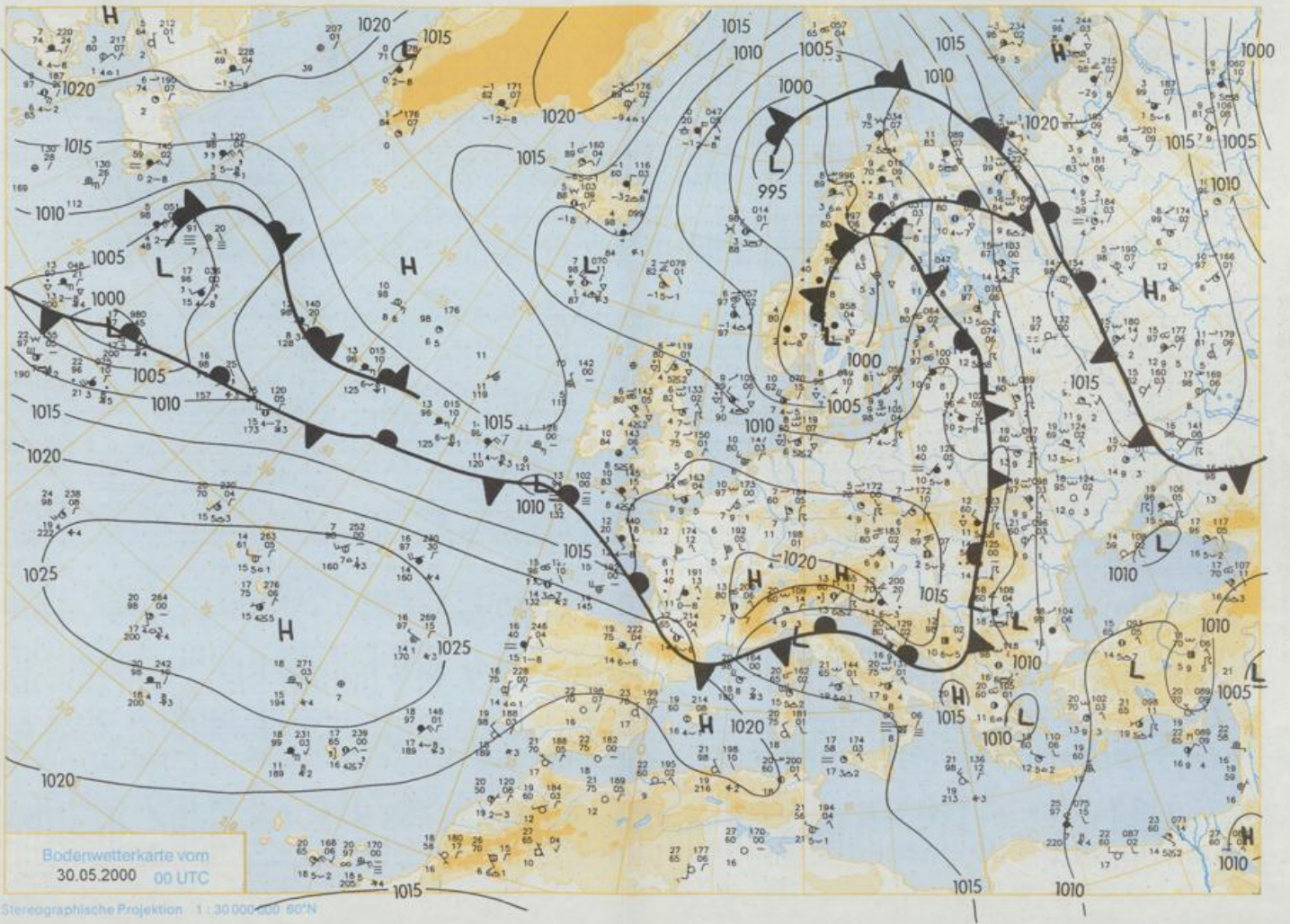

Wettermeldungen von Dienstag, dem 30. Mai 2000 06 UTC

Station	Bar.-höhe (m)	Luftdr. red.NN (hPa)	Wetter	Wind km/h	Deutschland					Sonne Vort. Std.	RR 24h mm	Schnee höhe cm	Extremwerte der Lufttemperatur in der Dekade vom 21.05. bis 31.05.				
					Luft 2 m	Temperaturen (Grad C)			Nacht 5 cm				Tmax	Tmin	Datum	Datum	
						Tau-	Max	Mittel									
Helgoland	8	1013.5	wolkig	W 36	10.4	5.8	12.0	10.7	9.2	8	6.5	0.8	1952	21.8	25.05.1989	2.6	22.05.1955
Lit. / Sylt	29	1012.2	Schauer	W 29	9.8	6.5	12.1	10.2	8.1	7	4.4	2	1937	26.3	31.05.1978	2.4	22.05.1955
Leck	17	1012.7	leicht bew.	W 22	9.5	5.9	12.8	9.5	6.8	5	2.3	3	1974	28.1	27.05.1985	-1.8	22.05.1980
St.P.-Ordng	13	1012.8	wolkig	W 32	10.2	5.8	13.1	10.8	8.3	7	4.1	2	1951	29.0	27.05.1985	-0.5	22.05.1980
Schleswig	48	1013.2	leicht bew.	SW 14	8.1	6.2	12.9	9.0	6.4	5	1.1	3	1947	29.4	31.05.1947	0.3	22.05.1955
Kiel	31	1012.9	wolkig	WSW 11	8.9	5.6	13.0	9.3	6.3	5	2.7	5	1940	30.3	31.05.1947	-1.3	22.05.1995
Westermarkdf.	9	1012.5	wolkig	W 32	10.0	7.0	13.1	10.6	8.8	8	2.1	0.2	1948	26.5	28.05.1999	-0.1	22.05.1980
Arkona	42	1012.2	Schauer	WSW 36	10.1	6.2	12.9	10.7	7.9	7	1.4	1	1951	26.3	31.05.1996	3.2	23.05.1980
Norderney	16	1014.3	leicht bew.	WNW 25	10.4	5.8	12.6	10.6	8.6	7	5.4	6	1947	30.3	27.05.1985	4.1	22.05.1955
Bremerhaven	11	1014.7	Schauer	WSW 22	9.0	7.9	13.5	11.1	8.4	7	2.1	11	1949	29.7	27.05.1985	2.1	22.05.1980
Cuxhaven	12	1014.0	leicht bew.	W 18	10.5	5.1	13.2	10.4	8.4	6	3.6	9	1946	29.9	27.05.1985	2.8	22.05.1955
Hamburg/Flugh.	15	1014.6	Schauer	W 18	8.9	6.7	13.7	9.6	6.7	5	2.4	3	1891	32.1	21.05.1932	-1.0	23.05.1980
Lübeck	15	1013.8	wolkig	WSW 11	8.4	7.3	13.8	10.1	6.0	4	3.3	0.8	1890	34.0	27.05.1892	-1.4	25.05.1997
Boitenhagen	17	1013.6	leicht bew.	SW 18	8.4	6.7	13.4	10.1	5.2	4	4.1	0.6	1951	29.4	31.05.1979	0.6	21.05.1955
Schwerin	68	1014.1	wolkig	WSW 14	7.6	6.9	12.2	9.3	6.2	5	2.2	2	1947	30.6	31.05.1979	0.3	23.05.1980
Wermünde	10	1012.9	wolkig	SW 11	9.0	7.3	12.2	10.3	6.7	6	0.7	5	1951	29.5	31.05.1979	2.2	22.05.1980
Terow	50	1014.2	wolkig	WSW 18	8.5	6.9	14.3	9.0	5.3	4	3.1	0.3	1947	29.3	31.05.1956	-0.9	22.05.1980
Barth	7	1012.8	wolkig	SW 18	8.7	6.4	12.5	9.3	7.4	6	1.0	0.8	1967	31.7	31.05.1979	-0.8	23.05.1980
Greifswald	6	1013.3	wolkig	WSW 18	9.0	6.5	14.9	10.5	7.1	6	3.2	1	1951	29.8	31.05.1979	-0.3	27.05.1957
Ueckermünde	7	1014.1	leicht bew.	SW 22	9.2	5.9	17.1	11.8	6.7	6	8.0	4	1951	30.5	31.05.1979	-0.8	23.05.1980
Emden	5	1014.6	leicht bew.	W 14	9.2	6.9	14.0	9.8	6.9	5	1.7	0.4	1947	30.0	31.05.1947	1.0	26.05.1957
Oldenburg	20	1015.6	leicht bew.	W 11	8.1	6.4	14.3	10.2	5.8	5	2.6	2	1990	28.7	23.05.1992	-0.8	22.05.1995
Bremen/Flugh.	5	1015.4	leicht bew.	WSW 14	8.2	7.2	14.0	9.3	4.9	3	3.8	2	1890	34.4	28.05.1892	-1.6	23.05.1980
Soltau	78	1015.8	stark bew.	WSW 11	7.5	7.5	13.9	9.5	5.6	5	3.8	9	1948	30.8	27.05.1985	-2.2	23.05.1980
Boizenburg	46	1015.1	stark bew.	WSW 14	7.9	6.7	12.2	9.6	6.3	5	2.7	5	1951	30.6	28.05.1999	-1.4	22.05.1980
Lüchow	18	1015.6	wolkig	W 11	8.4	8.2	15.5	9.6	5.7	5	6.3	3	1955	30.2	31.05.1979	-2.4	23.05.1980
Seehausen/Altm.	23	1015.4	stark bew.	WSW 14	8.6	7.8	16.4	10.0	7.0	6	7.0	2					
Mernitz	95	1015.1	wolkig	WSW 14	8.5	7.0	14.8	9.4	6.4	5	4.8	3	1951	29.8	31.05.1996	-0.9	23.05.1980
Neuruppin	39	1015.7	stark bew.	WSW 11	8.6	6.9	15.6	10.6	6.9	5	8.0	0.6	1958	29.1	30.05.1999	-0.6	23.05.1980
Neubrandenburg	80	1014.4	wolkig	WSW 18	8.1	7.4	15.7	9.0	5.9	5	6.0	4					
Angermünde	55	1015.3	stark bew.	WSW 14	8.6	7.1	16.9	12.1	7.0	6	10.2	2	1951	30.6	21.05.1953	-0.8	23.05.1980
Lingen	26	1016.2	leicht bew.	SW 7	7.7	7.7	13.5	9.4	5.4	5	5.1	5	1951	30.7	27.05.1985	0.1	23.05.1955
Münst.-Osn./Flugh.	53	1016.2	leicht bew.	SW 7	7.8	6.6	13.8	9.2	4.1	1	5.7	6	1990	28.6	24.05.1992	0.4	29.05.1990
Osenebrück	97	1016.1	leicht bew.	WSW 11	8.9	7.7	13.5	9.4	6.3	4	4.4	3	1952	30.0	27.05.1985	0.1	22.05.1955
Diepholz	43	1015.8	leicht bew.	W 11	8.6	7.6	14.4	10.6	5.8	4	6.4	9	1952	30.4	27.05.1985	-1.1	22.05.1995
Bad Salzuflen	139	1016.1	stark bew.	SW 7	8.0	6.7	13.9	8.8	6.4	5	3.9	4	1935	33.4	30.05.1944	-0.6	23.05.1955
Hannover/Flugh.	59	1015.7	stark bew.	WSW 11	8.7	6.9	14.3	9.5	7.0	5	5.3	7	1936	32.2	30.05.1944	-1.8	23.05.1980
Braunschweig	88	1016.8	stark bew.	WSW 11	8.3	6.8	14.2	9.7	6.6	5	6.1	3	1891	35.4	27.05.1892	0.7	27.05.1957
Gardelegen	48	1016.2	stark bew.	SW 7	7.5	7.0	15.3	9.9	5.8	4	7.7	5	1947	30.9	31.05.1996	-3.5	23.05.1980
Magdeburg	95	1016.7	wolkig	WSW 7	8.4	6.2	14.7	9.7	5.7	4	8.4	1	1947	30.7	31.05.1979	-0.8	23.05.1980
Potsdam	100	1016.6	bedeckt	WSW 18	8.5	6.4	16.9	11.0	6.6	5	9.2	2	1893	34.0	24.05.1922	0.7	22.05.1955
Berlin-Temp.	49	1016.0	stark bew.	SSW 7	8.2	5.9	16.9	12.2	7.4	6	8.7	2	1876	35.5	28.05.1892	0.3	21.05.1911
Lindenberg	104	1016.9	stark bew.	WSW 18	8.2	5.9	17.4	12.1	6.0	5	9.5	0.2	1947	32.5	22.05.1950	-0.4	22.05.1955
Menschow	16	1015.6	stark bew.	WSW 11	8.8	6.8	18.6	12.8	6.9	5	10.6	0.1					
Düsseldorf/Flugh.	41	1016.8	stark bew.	SSW 7	9.5	6.8	15.9	10.4	5.9	3	5.4	0.8	1970	30.1	31.05.1979	1.4	21.05.1988
Bocholt	24	1016.4	wolkig	SW 7	8.7	7.4	15.0	9.8	5.6	3	4.8	10	1947	30.2	26.05.1988	0.0	21.05.1952
Essen	161	1017.7	stark bew.	S 11	8.3	6.9	13.9	9.7	6.0	4	4.3	11	1935	32.0	30.05.1944	0.3	23.05.1955
Lüdenscheid	392	1017.3	leicht bew.	WSW 7	6.0	5.2	11.3	6.8	3.6	1	4.6	8					
Kahler Asten	859	-	leicht bew.	SW 14	3.2	2.7	6.9	3.2	2.5	1	2.8	7	1955	25.5	31.05.1996	-2.6	22.05.1955
Bad Lippspringe	158	1016.8	stark bew.	SSW 7	8.3	6.4	11.9	8.8	6.9	6	2.3	16	1951	30.0	31.05.1979	-0.6	21.05.1988
Kassel	233	1018.0	leicht bew.	SSE 7	6.6	5.5	14.1	9.0	4.1	3	8.0	1	1951	30.1	26.05.1953	0.4	21.05.1956
Göttingen	171	1017.4	leicht bew.	ESE 4	7.0	6.2	14.0	8.6	3.8	2	5.7	4	1947	30.4	26.05.1953	-2.7	23.05.1955
Leinefelde	356	1017.4	wolkig	SW 4	7.0	5.2	12.3	6.8	4.0	1	9.5	1	1957	28.3	31.05.1996	-0.3	21.05.1995
Braunlage	610	1017.2	leicht bew.	WSW 7	4.3	3.7	8.5	5.0	3.7	1	2.0	7	1936	27.8	30.05.1944	-1.6	22.05.1955
Artern	186	1018.0	in Wolken	WSW 40	0.9	0.8	3.3	1.1	0.7	1	0.9	6	1951	21.3	31.05.1996	-5.3	22.05.1955
Leipzig/Flugh.	149	1017.7	leicht bew.	WSW 11	7.2	5.2	15.5	9.8	5.5	3	9.4	2	1954	30.2	31.05.1996	-0.7	22.05.1955
Wittenberg	106	1016.9	leicht bew.	WSW 14	7.3	5.2	17.1	10.6	5.7	5	10.3	2	1951	30.9	26.05.1953	0.8	22.05.1955
Oschatz	152	1018.0	stark bew.	WSW 18	7.3	5.2	17.4	11.6	5.4	4	11.3	0.2	1951	31.1	21.05.1953	-0.2	22.05.1955
Dresden/Flugh.	232	1018.3	wolkig	SW 11	8.3	4.5	16.3	10.9	5.7	3	8.8	0.5	1917	30.5	26.05.1953	0.9	22.05.1917
Doberlug-Kir.	100	1017.6	bedeckt	SSW 7	7.8	6.3	17.3	11.8	5.9	4	10.1	2	1951	31.4	21.05.1953	-1.9	23.05.1980
Cottbus	70	1017.3	Schauer	SW 11	8.8	5.6	18.1	12.2	8.4	4	10.4	0.0	1951	31.6	30.05.1999	-1.4	23.05.1980
Görlitz	240	1017.9	leicht bew.	WSW 14	8.7	5.3	16.6	10.8	5.6	4	7.0	0.0	1951	29.1	30.05.1999	-0.3	26.05.1957
Aachen	205	1016.8	wolkig	SSW 11	8.9	4.7	15.0	11.2	7.0	5	7.5	0.7	1891	34.2	28.05.1892	-0.6	23.05.1905
Nürnberg-Barw.	486	1017.6	stark bew.	SSW 7	6.3	4.4	12.9	7.9	4.2	3	4.9	7					
Köln-Bonn/Flugh.	100	1017.7	wolkig	SSE 7	7.9	6.4	16.5	10.3	5.2	3	5.2	0.2	1958	30.9	31.05.1979	0.0	21.05.1965
Bandorf	129	1018.6	stark bew.	SSW 4	7.1	6.4	16.3	10.									