

Amtsblatt des Deutschen Wetterdienstes

D 7311 A
ISSN 0936-5818

Schutzgebühr monatlich DM 30,25
einschließlich Versandkosten,
Einzelpreis DM 1,25
zuzüglich Versandkosten

Druck und Verlag: Deutscher Wetterdienst
Frankfurter Straße 135, 63067 Offenbach
Postanschrift: 63004 (Postfach), Telefon: (069) 80 62 - 22 83
Telex: 4152871, Telefax: (069) 80 62 - 24 87
LZB: BLZ 505 000 00 Kto.-Nr.: 505 01004

Erscheint täglich; nur Postbezug

Jahrgang 1999

Freitag, den 23. April

Nummer: 113

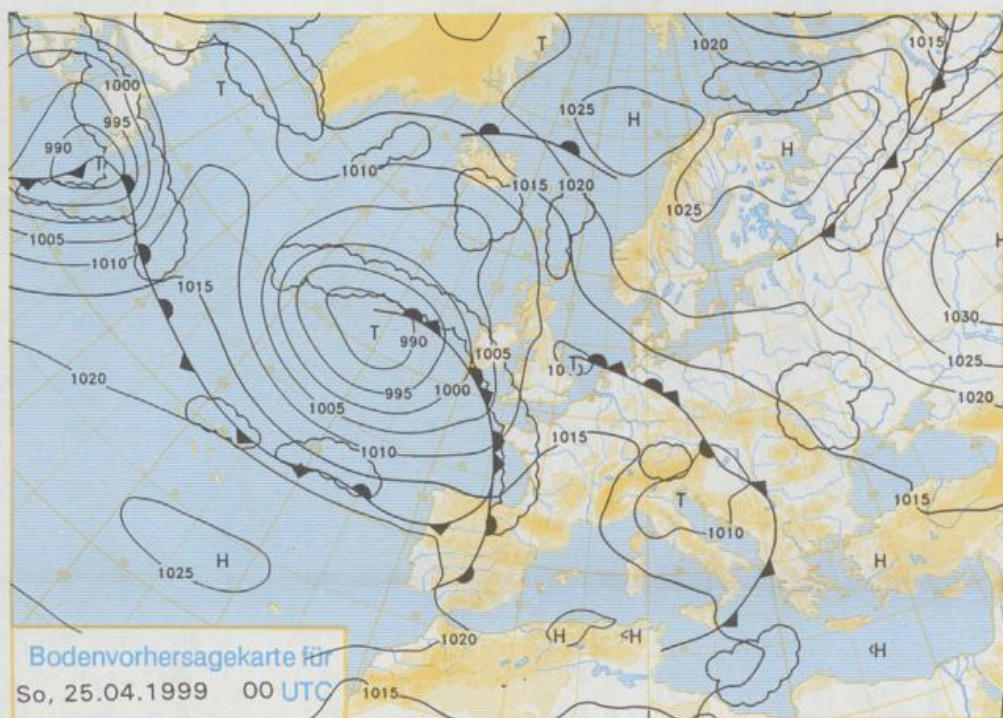

Stereographische Projektion 1 : 60 000 000 60°N

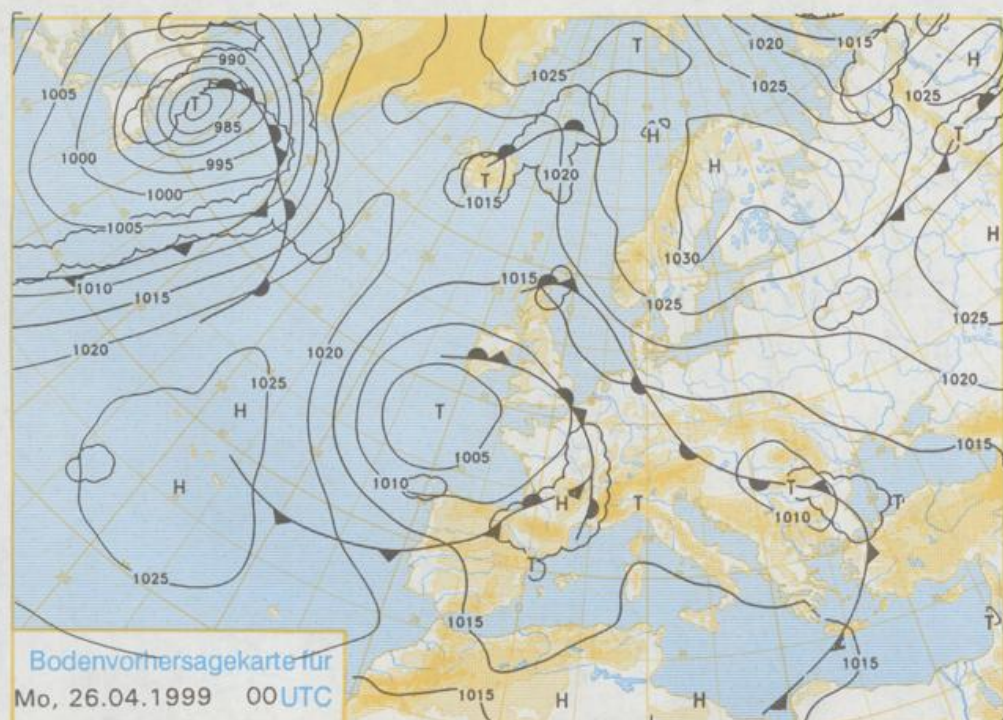

Deutschland-Vorhersage für Sonntag, 25.4.1999

Im Bereich des Tiefausläufers kommt es von Niedersachsen über Thüringen nach Bayern reichend bei vielfach starker Bewölkung zu Regen, Schauern und örtlichen Gewittern. Sonst ist es nach Auflösung von Frühnebeln wolfig, vormittags im Nordosten vielfach heiter. Im Tagesverlauf bilden sich einzelne Schauer aus. Im Nordosten Deutschlands kommt es am Nachmittag örtlich auch zu Gewittern. Die Höchsttemperaturen liegen bei anhaltend starker oder geschlossener Bewölkung im Bereich des Tiefausläufers und im Alpenvorland nur zwischen 10 und 14°C. Bei gelegentlichen Aufheiterungen erreichen sie 15 bis 19°C. Nordöstlich der Elbe und in Küstennähe weht der Wind zunehmend mäßig um Ost. In den übrigen Gebieten ist es meist schwachwindig. Nur in Gewittern gibt es einzelne Böen.

Weitere Aussichten für Montag, 26.4.1999

Im Norden und Nordosten Deutschlands bei frischem Nordostwind längere sonnige Abschnitte und nur vereinzelt teils gewittrige Schauer. In den übrigen Gebieten meist wolfig und vor allen nachmittags und abends Schauer und Gewitter. Nur wenig geändertere Temperaturen.

Achtung neue Telefonnummern:

Telefon: (069) 80 62 - 42 83
Telefax: (069) 80 62 - 41 23

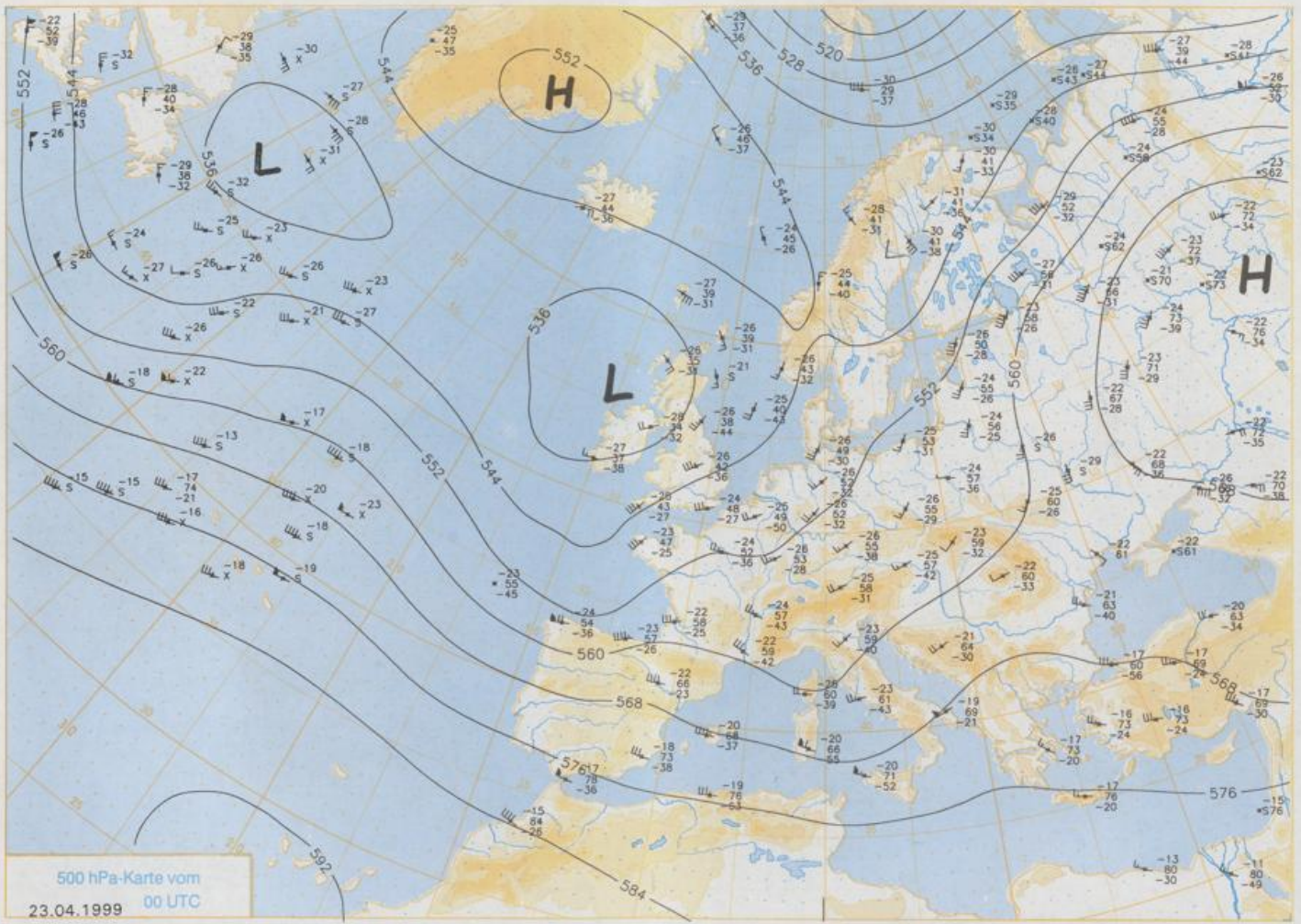

Stereographische Projektion 1 : 30 000 000 60°N

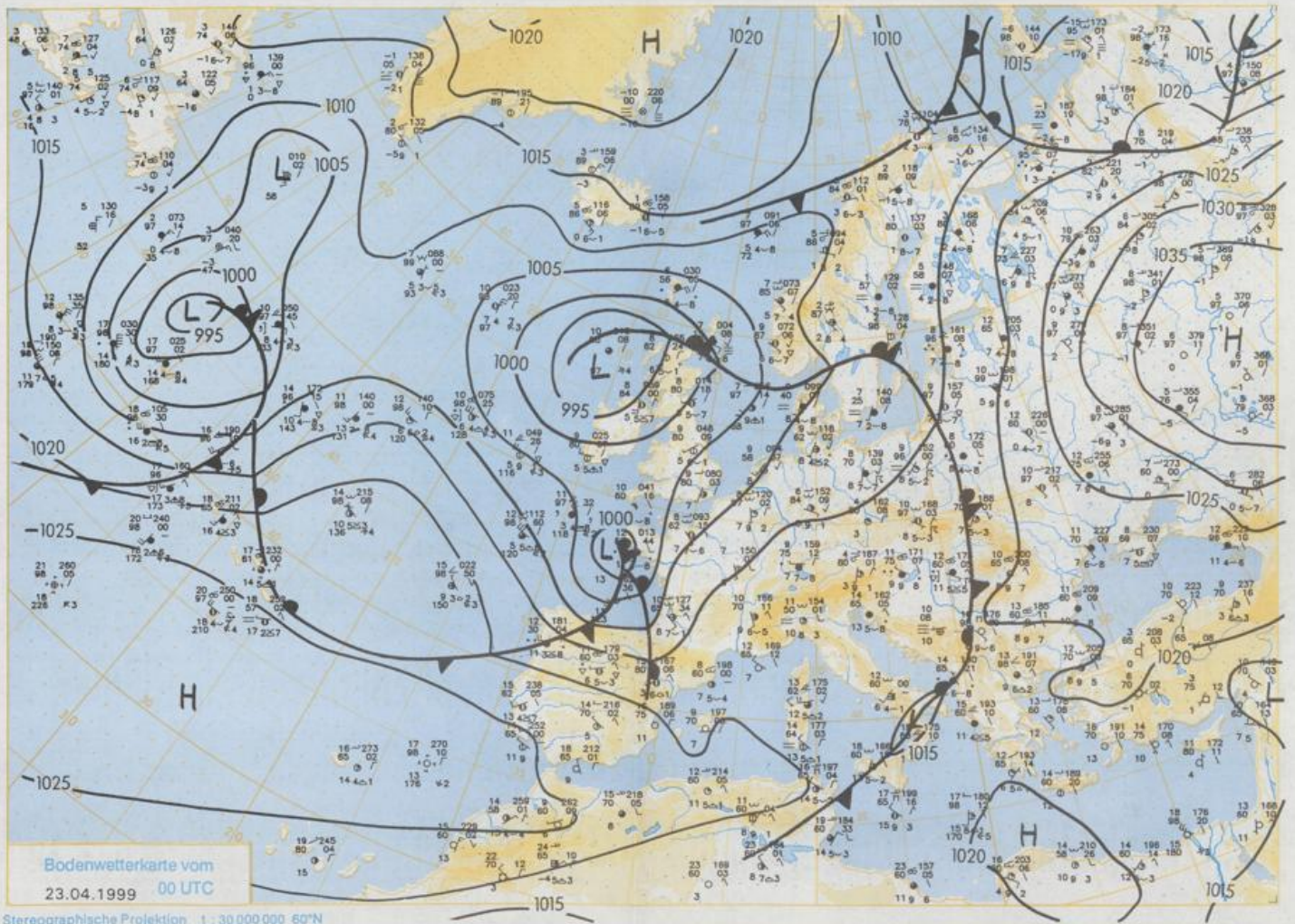

Wettermeldungen von Freitag, dem 23. April 1999 06 UTC

Station	Bar.-höhe (m)	Luftdr. red.NN (hPa)	Wetter	Wind km/h	Deutschland					Sonne Vort. Std.	RR 24h mm	Schnee höhe cm	Extremwerte der Lufttemperatur						
					Temperaturen (Grad C)								in der Dekade vom 21.04. bis 30.04.						
					Luft 2 m	Tau-punkt	Max	Vortag	Mittel Min 2 m 5 cm				Nacht 2 m 5 cm	seit	in Tmax	Datum	Trmin	Datum	
Helgoland	8	1011,9	leicht bew.	S	22	8,1	7,3	11,6	9,4	7,8	6	4,6	1	1953	19,6	28.04.1993	-0,4	23.04.1981	
List / Sylt	29	1011,9	leicht bew.	S	14	8,1	7,7	12,9	9,3	7,7	5	4,6	3	1937	24,2	28.04.1993	-1,1	23.04.1981	
Leck	17	1012,7	leicht bew.	SSE	11	7,9	7,3	13,5	10,6	5,9	4	3,2	0,3	1974	25,4	22.04.1996	-7,1	24.04.1981	
Husum	37	1012,5	leicht bew.	SSE	11	6,5	6,5	14,5	10,6	5,4	3	3,3	4						
Schleswig	48	1013,2	stark bew.	SSW	7	7,6	6,7	14,5	10,6	7,3	6	1,3	0,5	1947	27,0	22.04.1996	-3,4	24.04.1981	
Kiel	31	1013,0	wolkig	SSW	7	9,4	8,6	16,4	10,8	7,6	5	4,9	5	1940	29,3	21.04.1968	-4,6	21.04.1991	
Westermarckd.	9	1013,0	wolkig	SSW	11	8,7	8,7	15,7	10,6	7,0	6	4,2	1	1948	25,7	30.04.1955	-3,6	21.04.1989	
Arkona	42	1014,2	wolkig	WSW	11	9,1	8,2	14,3	8,6	7,6	7	5,0	0,0	1951	24,6	22.04.1996	-2,3	23.04.1981	
Norderney	16	1012,1	leicht bew.	S	11	7,8	7,5	14,5	14,5	7,5	7	4,1	0,6	1947	25,9	21.04.1968	-0,5	26.04.1950	
Bremerhaven	11	1013,2	wolkig	SSE	7	8,6	6,8	14,4	11,0	7,7	6	2,7	5	1949	28,9	21.04.1968	-0,9	23.04.1951	
Cuxhaven	12	1012,5	leicht bew.	S	11	6,7	6,1	15,3	11,2	6,0	3	4,4	2	1946	28,0	21.04.1968	-1,5	23.04.1951	
Hamburg/Flugh.	15	1013,1	wolkig	SSE	7	8,7	8,0	16,5	11,3	6,0	1	4,3	0,1	1891	29,7	21.04.1968	-6,5	22.04.1938	
Lübeck	15	1013,2	leicht bew.	S	4	7,1	7,1	17,5	11,4	6,4	3	4,4	0,0	1890	29,8	21.04.1968	-6,5	21.04.1991	
Boitenhagen	17	1013,6	wolkig	SW	14	8,0	7,3	16,0	10,9	7,9	6	3,7	0,0	1951	28,3	21.04.1968	-4,2	23.04.1981	
Schwerin	68	1013,4	wolkig	SSW	4	8,9	7,5	15,7	10,2	8,1	5	3,6	4	1947	29,3	21.04.1968	-3,8	21.04.1991	
Warnemünde	10	1013,4	stark bew.	SSW	11	10,3	7,9	16,2	11,6	9,5	8	4,8	2	1951	29,5	23.04.1996	-2,1	23.04.1981	
Teterow	50	1014,0	X	S	11	7,7	7,1	16,6	11,8	6,7	5	4,2	0,5	1947	29,3	23.04.1996	-3,8	29.04.1976	
Barth	7	1013,6	wolkig	SSE	4	8,9	7,7	15,9	10,1	7,4	6	4,5	8	1967	32,0	22.04.1968	-4,4	29.04.1976	
Greifswald	6	1013,7	stark bew.	SW	11	10,1	7,8	17,2	11,3	8,6	6	4,1	1	1951	28,6	22.04.1996	-4,1	25.04.1981	
Ueckermünde	7	1014,3	wolkig	SSW	4	9,0	8,6	16,9	11,1	7,2	5	2,5	1	1951	28,9	23.04.1996	-4,6	27.04.1954	
Emden	5	1012,1	leicht bew.	SSE	11	6,9	6,9	14,6	10,4	4,5	3	1,7	0,6	1947	28,7	21.04.1968	-3,0	21.04.1957	
Oldenburg	20	1013,2	leicht bew.	SSE	7	7,9	6,5	14,7	10,6	5,7	3	1,5	7						
Bremen/Flugh.	5	1013,1	wolkig	SE	4	8,4	8,1	15,0	11,4	6,2	2	3,2	1	1890	30,2	21.04.1968	-6,2	21.04.1991	
Soi tau	78	1013,8	leicht bew.	ESE	4	5,6	5,5	15,3	11,0	4,4	3	2,2	6	1948	29,8	21.04.1968	-7,2	21.04.1991	
Boizenburg	46	1013,9	leicht bew.	S	4	7,8	7,8	16,5	11,1	6,5	3	5,3	2	1951	30,6	21.04.1968	-3,4	21.04.1973	
Lüchow	18	1013,9	leicht bew.	SSW	4	7,4	7,2	16,6	11,0	5,5	4	6,2	0,1	1955	30,1	22.04.1968	-6,8	21.04.1991	
Sneeheusen/Altm.	23	1013,7	leicht bew.	SE	7	7,0	6,1	17,5	10,8	5,0	3	6,2	0,0						
Mernitz	85	1013,8	leicht bew.	ESE	4	9,6	8,0	17,2	11,0	6,7	2	5,6	0,0	1951	30,8	22.04.1968	-4,0	25.04.1972	
Neuruppin	39	1014,4	leicht bew.	SSW	7	7,2	6,7	16,6	10,5	6,0	3	6,8	2	1958	30,9	23.04.1968	-4,6	29.04.1976	
Neubrandenburg	80	1014,0	stark bew.	S	7	9,1	8,0	16,2	11,4	7,3	6	5,5	3						
Angermünde	55	1014,3	stark bew.	S	7	9,2	8,7	17,1	11,5	7,7	5	5,2	0,7	1951	31,7	22.04.1968	-4,0	21.04.1953	
Lingen	26	1012,8	leicht bew.	SSE	7	7,3	6,9	15,4	10,9	6,2	4	1,1	4	1951	30,3	21.04.1968	-5,3	21.04.1991	
Münst.-Osn./Flugh.	53	1013,2	leicht bew.	SSE	7	7,3	7,3	13,9	10,5	5,4	2	1,3	2						
Osnabrück	97	1013,0	leicht bew.	SE	4	8,6	8,6	14,1	10,7	7,8	5	1,8	1	1952	30,3	21.04.1968	-4,0	21.04.1991	
Diepholz	43	1013,1	wolkig	S	4	7,7	7,7	13,5	11,6	6,9	4	1,5	3	1952	30,0	21.04.1968	-4,8	24.04.1988	
Bad Salzfluten	139	1013,6	wolkig	SW	4	7,7	5,5	13,6	11,0	7,0	3	1,7	0,4	1935	30,8	21.04.1968	-3,8	21.04.1991	
Hannover/Flugh.	59	1013,1	wolkig	S	11	8,7	6,4	15,1	11,3	6,9	4	2,4	3	1936	29,7	21.04.1968	-5,3	24.04.1988	
Braunschweig	88	1014,1	leicht bew.	S	4	8,3	5,4	15,8	12,3	6,4	3	5,6	0,2	1891	29,8	21.04.1968	-4,6	24.04.1988	
Gardelegen	48	1013,9	leicht bew.	still	4	4,8	4,4	18,3	11,7	3,5	2	6,7	0,2	1947	31,3	22.04.1968	-7,1	29.04.1976	
Magdeburg	85	1014,3	leicht bew.	S	4	6,1	4,4	17,8	11,9	4,8	1	9,7		1947	31,9	22.04.1968	-5,3	24.04.1988	
Potsdam	100	1014,8	leicht bew.	SW	11	6,3	5,1	18,5	12,1	5,8	3	7,3	0,2	1893	31,8	22.04.1968	-4,0	22.04.1929	
Berlin-Temp.	49	1014,8	leicht bew.	SSW	4	8,8	6,2	17,5	11,7	6,5	1	5,5	0,4	1876	31,3	22.04.1968	-3,9	22.04.1929	
Lindenberg	104	1015,1	leicht bew.	SSW	7	6,9	4,9	17,3	12,0	5,6	3	7,5		1947	30,9	22.04.1968	-3,9	25.04.1972	
Manschnow	16	1014,3	leicht bew.	SSW	4	8,4	7,2	18,1	11,0	4,0	1	8,1	0,0						
Düsseldorff/Flugh.	41	1012,7	wolkig	SSE	14	8,9	6,7	15,1	11,1	5,7	4	2,2	0,8	1970	26,9	30.04.1993	-4,0	21.04.1997	
Bocholt	24	1012,2	wolkig	SE	4	6,3	5,3	13,9	10,8	5,5	2	1,7	1	1947	29,6	21.04.1968	-5,6	29.04.1976	
Essen	161	1013,1	wolkig	SSE	14	8,2	6,6	13,7	10,2	7,1	4	2,0	3	1935	28,9	21.04.1968	-2,8	21.04.1991	
Lüdenscheid	392	1013,5	stark bew.	SSW	4	6,3	5,3	13,3	9,6	5,4	2	2,2	1						
Kahler Asten	859	-	in Wolken	SSW	14	3,3	3,3	10,4	6,4	2,4	-1	2,1	0,1	Re	1955	24,5	22.04.1968	-7,4	25.04.1972
Bad Lippspringe	158	1013,9	leicht bew.	NNE	4	5,7	4,8	15,2	11,1	4,8	2	1,4	0,1	1951	29,4	21.04.1968	-5,0	29.04.1976	
Kassel	233	1014,1	wolkig	S	11	7,3	6,5	15,0	9,8	5,5	2	3,8	0,2	1951	30,1	21.04.1968	-3,8	21.04.1997	
Göttingen	171	1014,6	wolkig	SSE	7	8,2	6,2	15,9	10,4	5,4	2	3,9		1947	29,7	21.04.1968	-5,3	22.04.1951	
Leinefelde	356	1014,5	wolkig	SSW	4	7,9	5,6	13,9	9,8	5,7	1	4,1		1957	28,6	22.04.1968	-6,2	24.04.1981	
Braunlage	610	1014,7	stark bew.	WSW	7	4,5	3,9	11,3	7,1	2,0	-2	1,9	0,2	1936	25,9	22.04.1968	-7,0	24.04.1981	
Brocken	1153	-	stark bew.	SW	32	3,6	1,7	4,9	3,4	2,1	1	2,1	0,7	33	1951	21,4	23.04.1968	-10,2	25.04.1972
Artern	166	1015,2	stark bew.	still	7,4	5,4	5,4	16,1	11,4	6,1	3	5,1	0,2	1954	31,0	22.04.1968	-3,9	29.04.1976	
Leipzig/Flugh.	149	1015,2	Schauer	S	7	8,1	5,5	17,1	11,7	5,0	3	6,0	0,0	1951	30,4	22.04.1968	-4,7	24.04.1988	
Wittenberg	106	1014,6	leicht bew.	WSW	4	7,3	4,7	17,8	11,0	5,3	1	6,8	0,0	1951	32,0	23.04.1968	-4,9	24.04.1988	
Oschatz	152	1015,3	leicht bew.	SSW	11	7,6	4,8	17,3	11,2	6,2	3	8,5	0,0						
Dresden/Flugh.	232	1015,8	leicht bew.	S	11	7,4	3,9	17,7	12,8	5,1	3	8,9		1917	30,4	23.04.1968	-4,3	24.04.1988	
Doberlug-Kir.	100	1015,3	leicht bew.	S	11	7,2	6,3	17,6	11,0	4,3	1	8,4	0,0	1951	30,7	23.04.1968	-6,7	24.04.1988	
Cottbus	70	1015,2	leicht bew.	SSW	7	8,5	5,1	18,7	12,8	4,9	2	6,6		1951	31,1	22.04.1968	-6,5	24.04.1988	
Görlitz	240	1015,6	leicht bew.	still	7,9	4,7	4,7	15,5	10,5	5,7	2	4,7	2	1951	30,2	23.04.1968	-4,9	26.04.1972	
Aachen	205	1012,3	leicht bew.	SSW	14	7,7	5,3	15,7	10,6	7,5	5	3,1	0,2	1891	30,0	21.04.1968	-2,3	21.04.1908	
Nürburg-Barw.	486	1013,7	stark bew.	SW	7	5,6													