

Amtsblatt des Deutschen Wetterdienstes

D 7311 A
ISSN 0936-5818

Schutzgebühr monatlich DM 30,25
einschließlich Versandkosten,
Einzelpreis DM 1,25
zuzüglich Versandkosten

Druck und Verlag: Deutscher Wetterdienst
Frankfurter Straße 135, 63067 Offenbach
Postanschrift: 63004 (Postfach), Telefon: (069) 80 62 - 22 83
Telex: 4152871, Telefax: (069) 80 62 - 24 84
LZB: BLZ 505 000 00 Kto.-Nr.: 505 01004

Erscheint täglich; nur Postbezug

Jahrgang 1998

Donnerstag, den 26. März

Nummer: 85

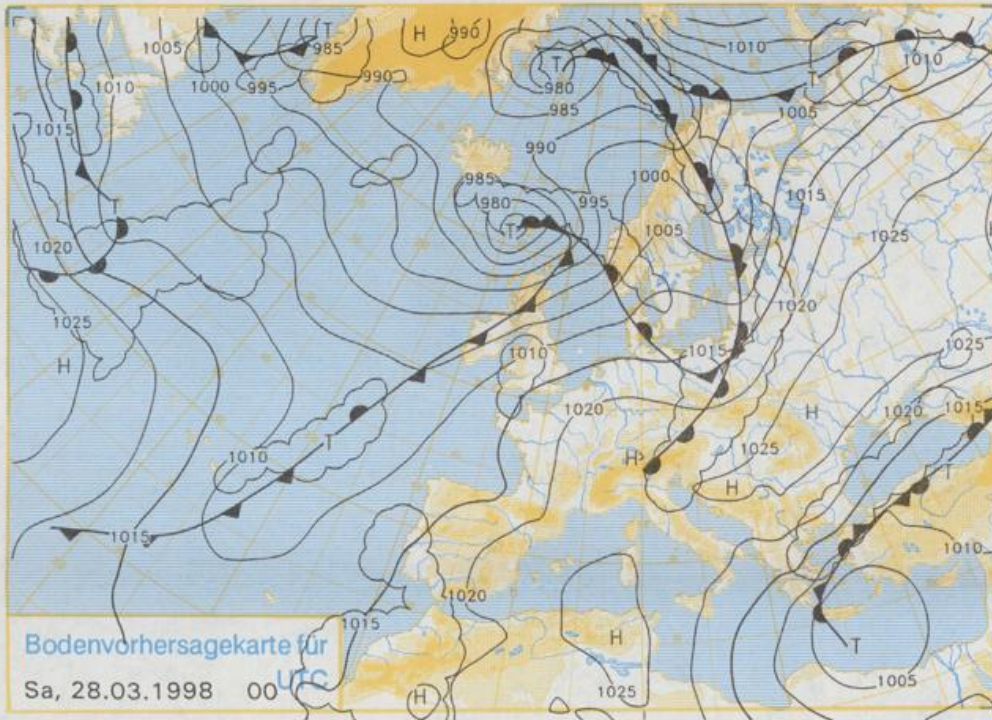

Stereographische Projektion 1 : 60 000 000 60°N

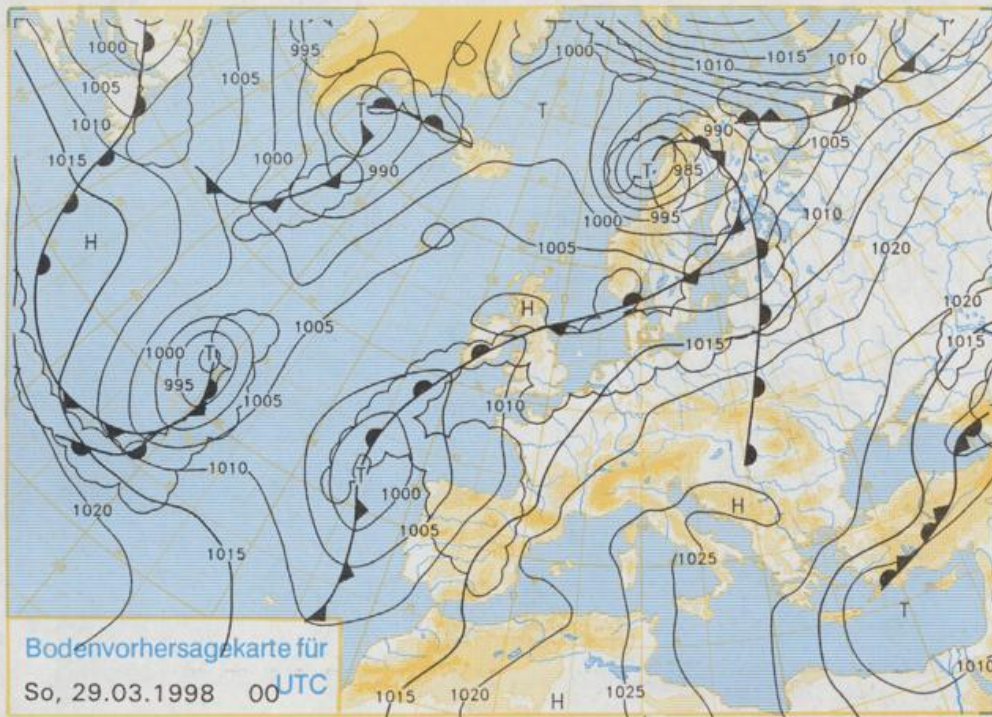

Deutschland-Vorhersage für Samstag, den 28.03.98

Nach Abzug einer Warmfront über dem Südosten Deutschlands setzt sich am Samstag von Westen her allmählich wieder Hochdruckeinfluß durch, die eingeflossene Meeresluft erwärmt sich kräftig.

Die Frühtemperaturen liegen im Osten und Süden um 5°C und im Westen und Norden um 10°C. Vormittags zeigt sich im Osten und Südosten Deutschlands noch starke Bewölkung, und vereinzelt fallen noch ein paar Regentropfen, nachmittags lockert die Bewölkung auf. Sonst ist es nach Auflösung einzelner Nebel oder Hochnebelfelder überwiegend heiter bis wolzig und trocken, nur im Küstengebiet zeitweise auch stärker bewölkt. Die Temperaturen steigen auf Werte um 15°C im Osten und Südosten sowie an der Küste und 17 bis 22°C im übrigen Deutschland. Im Norden weht ein mäßiger Südwestwind, sonst herrscht schwache Luftbewegung vor.

Weitere Aussichten für Sonntag, 29.03.98

Freundlich und warm mit Höchsttemperaturen zwischen 17 und 25°C.

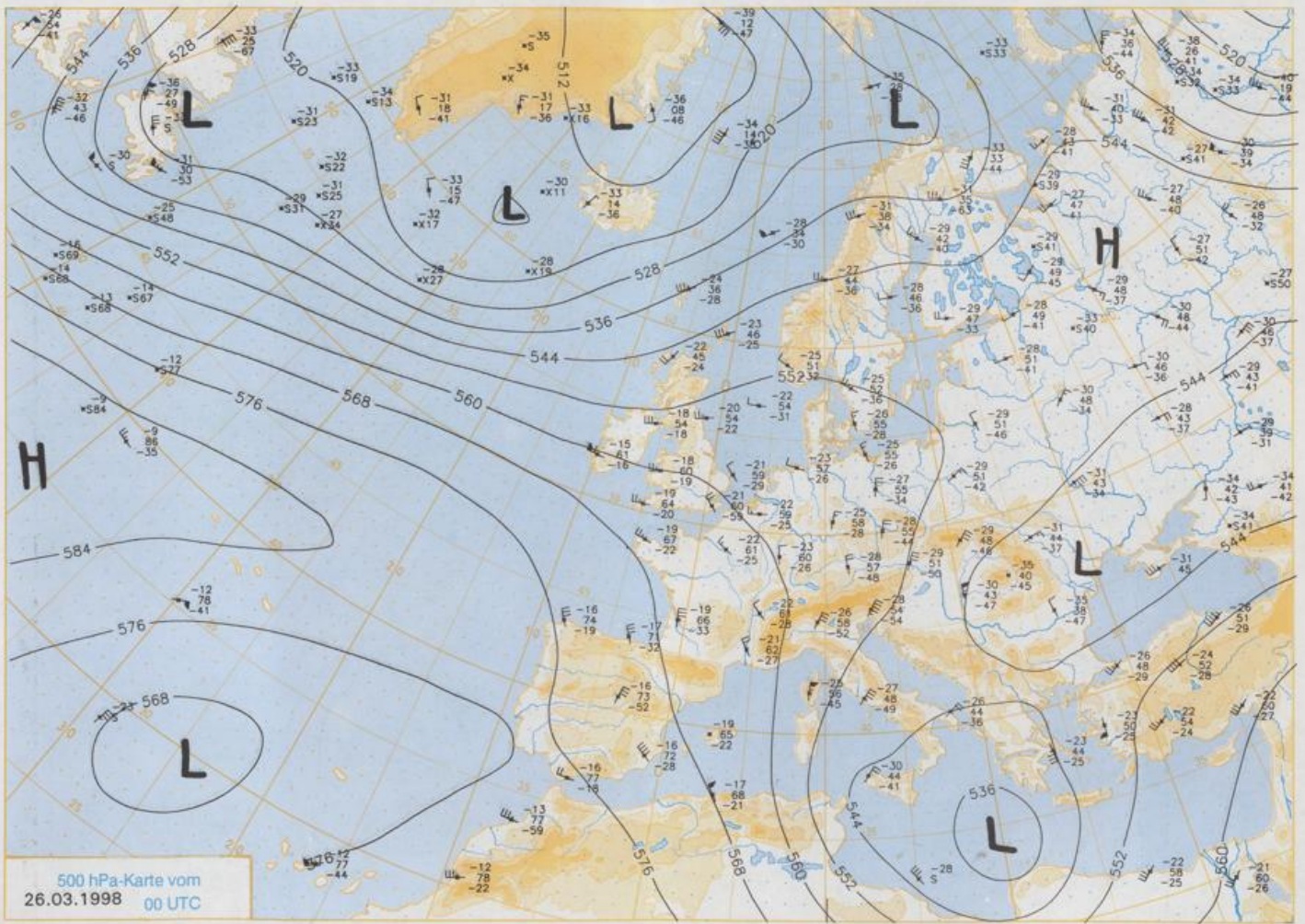

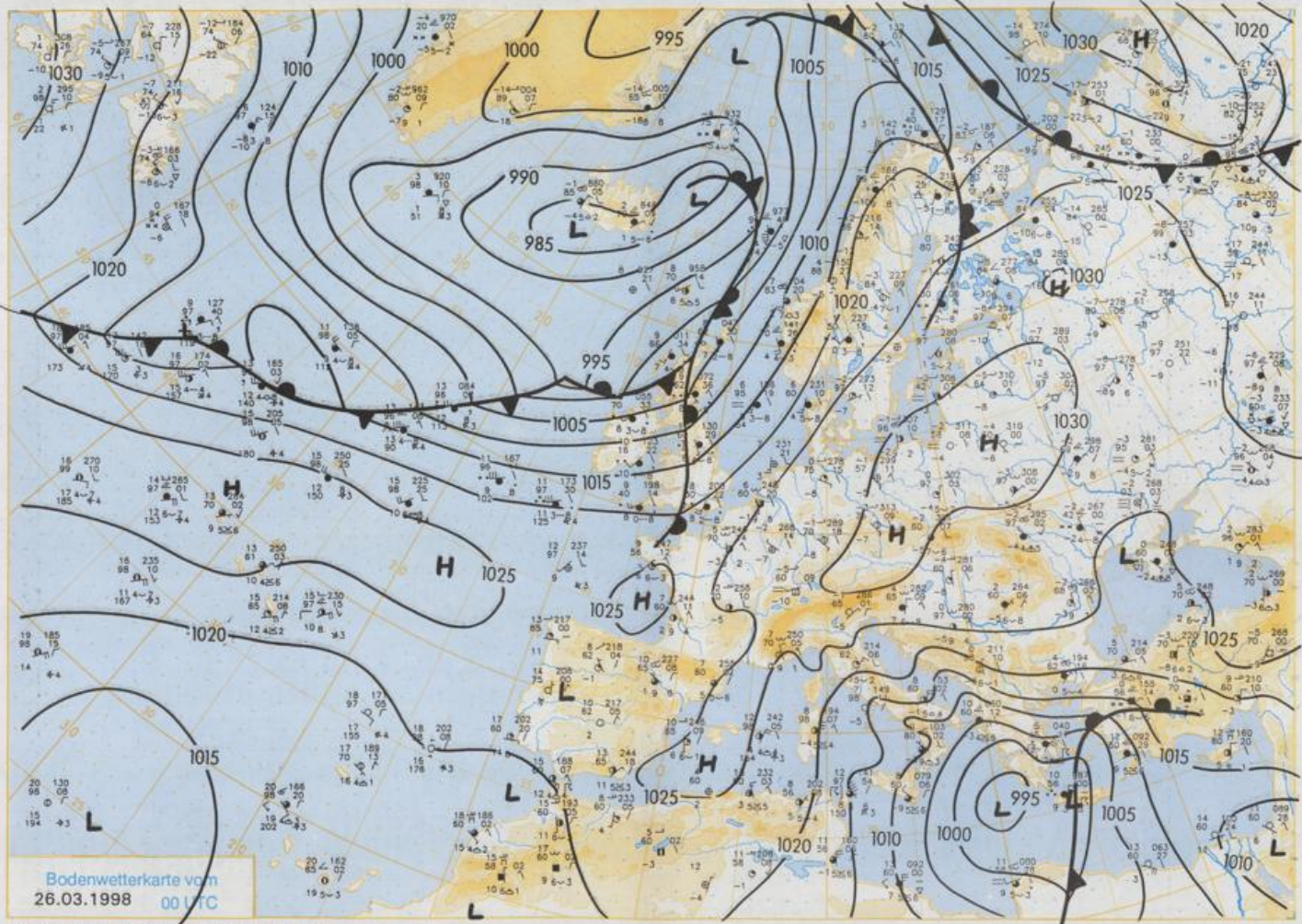

Stereographische Projektion 1 : 30 000 000 60°N

Wettermeldungen von Donnerstag, dem 26. März 1998 06 UTC

Station	Bar.-höhe (m)	Luftdr. red.NN (hPa)	Wetter	Wind km/h	Deutschland					Sonne Vort. 24h	RR 24h mm	Schnee höhe cm	Extremwerte der Lufttemperatur in der Dekade vom 21.03. bis 31.03.				
					Temperaturen (Grad C)								Nacht 5 cm	Tmax Datum	Tmin Datum		
					Luft 2 m	Tau-punkt	Max Vortag	Mittel 2 m	Min 2 m								
Helgoland	8	1021.6	leicht bew.	S	37	5.3	-0.7	8.5	6.4	5.2	4	4.1	1953	12.0	28.03.1989	-3.1	23.03.1958
List / Sylt	29	1021.6	leicht bew.	SSE	35	3.3	-1.3	7.6	5.9	3.2	1	4.7	1937	15.5	28.03.1989	-5.6	22.03.1963
Leck	17	1023.4	leicht bew.	SSE	18	0.7	-6.1	9.5	5.6	-0.5	-3	5.7	1974	16.5	27.03.1989	-8.5	24.03.1976
Husum	37	1024.0	leicht bew.	SE	18	-0.2	-5.7	10.5	5.0	-0.2	-2	7.2					
Schleswig	48	1024.6	wolkig	SSE	9	1.4	-7.0	10.7	5.8	1.4	-1	5.9	1947	20.2	29.03.1968	-9.7	22.03.1978
Kiel	31	1025.1	leicht bew.	SE	11	1.8	-5.8	10.3	5.7	1.1	-1	7.4	1940	21.4	29.03.1968	-9.8	22.03.1978
Westermarckd.	8	1025.9	leicht bew.	SE	17	0.2	-2.6	8.3	4.0	-1.3	-4	10.4					
Arkona	42	1028.5	leicht bew.	SSW	22	1.5	-3.0	5.8	2.4	1.5	-1	10.4	1951	18.4	25.03.1968	-6.1	21.03.1955
Norderney	16	1021.7	leicht bew.	SSE	18	2.5	-4.5	11.0	6.6	2.4	1	5.1	1947	21.8	29.03.1968	-4.6	21.03.1980
Bremerhaven	11	1024.2	leicht bew.	SE	15	1.3	-6.1	10.2	6.2	1.3	-0	8.7	1949	22.5	28.03.1989	-6.8	23.03.1958
Cuxhaven	12	1023.9	leicht bew.	S	18	0.7	-6.0	10.8	6.0	0.7	-2	8.3	1946	22.4	29.03.1968	-4.2	21.03.1955
Hamburg/Flugh.	15	1025.2	wolkig	SE	11	0.4	-6.8	10.8	5.6	-0.3	-4	9.5	1891	23.0	28.03.1989	-10.7	21.03.1899
Lübeck	15	1026.1	leicht bew.	SE	11	-4.7	-7.4	10.8	3.4	-4.8	-9	10.4	1890	23.4	28.03.1989	-9.6	24.03.1899
Boltenhagen	17	1026.8	leicht bew.	SSE	9	-0.4	-5.9	9.1	3.8	-0.6	-5	11.2	1951	21.7	30.03.1968	-4.9	23.03.1963
Schwerin	68	1027.0	leicht bew.	SSE	5	0.0	-6.1	9.8	4.0	0.0	-3	10.7	1947	22.0	29.03.1968	-6.3	22.03.1958
Warnemünde	10	1027.0	leicht bew.	SSE	11	0.8	-5.9	9.3	4.3	0.8	-2	10.6	1951	22.3	28.03.1989	-5.6	21.03.1980
Teterow	50	1028.1	leicht bew.	SSE	13	-1.8	-4.9	8.9	2.1	-2.0	-4	11.1	1947	22.4	30.03.1968	-9.4	22.03.1958
Berth	7	1027.4	leicht bew.	SSE	5	-1.8	-5.2	8.1	1.5	-1.8	-3	10.8	1967	26.0	30.03.1968	-7.7	30.03.1977
Greifswald	6	1028.6	leicht bew.	S	9	-0.9	-6.4	8.0	2.0	-1.2	-5	11.0	1951	23.4	30.03.1968	-8.9	21.03.1955
Uckermünde	7	1029.5	leicht bew.	SSE	13	-1.8	-7.3	5.3	0.1	-3.3	-7	11.0	1951	24.4	30.03.1968	-7.1	23.03.1963
Erden	5	1021.7	leicht bew.	S	15	1.1	-5.1	11.5	6.1	0.3	-4	7.8	1947	23.7	29.03.1968	-9.7	23.03.1958
Oldenburg	20	1024.4	leicht bew.	SSE	9	1.1	-6.2	11.4	6.4	0.8	-3	8.8					
Bremen/Flugh.	5	1024.8	leicht bew.	SE	8	-1.0	-5.8	10.4	4.3	-1.2	-4	9.7	1890	23.5	29.03.1968	-10.5	24.03.1899
Soltau	78	1025.8	leicht bew.	SE	8	-1.7	-7.4	11.2	4.2	-1.9	-4	10.5	1948	23.6	28.03.1989	-8.9	23.03.1958
Boizenburg	46	1026.8	leicht bew.	SE	11	-2.6	-6.8	9.8	3.1	-3.0	-5	10.6	1951	23.3	30.03.1968	-8.2	21.03.1955
Lüchow	18	1027.0	leicht bew.	ESE	4	-2.8	-6.7	9.0	2.9	-3.1	-6	10.6	1955	24.0	30.03.1968	-7.6	21.03.1955
Seehausen/Altm.	23	1027.8	leicht bew.	SE	8	-2.8	-5.9	9.0	1.0	-3.2	-7	11.0					
Marnitz	85	1027.7	leicht bew.	SSE	4	-0.8	-6.4	8.6	2.8	-1.0	-6	11.2	1951	23.7	30.03.1968	-8.4	22.03.1958
Neuruppin	39	1028.2	wolkig	ESE	5	-1.6	-5.1	8.4	1.6	-2.3	-6	11.3	1958	24.8	30.03.1968	-6.5	21.03.1980
Neubrandenburg	80	1028.4	leicht bew.	SSE	15	-0.8	-4.8	7.9	2.2	-0.8	-2	11.3					
Angermünde	55	1029.1	wolkig	SE	5	-1.8	-5.2	6.9	0.6	-2.1	-6	10.3	1951	25.2	30.03.1968	-7.2	21.03.1980
Lingen	26	1023.0	leicht bew.	SSE	13	1.0	-5.4	11.7	6.0	0.9	-1	10.3	1951	24.7	29.03.1968	-8.0	23.03.1958
Münst.-Osn./Flugh.	53	1024.2	leicht bew.	SE	8	-0.5	-6.2	11.2	3.6	-0.6	-4	10.2					
Osnabrück	97	1024.5	leicht bew.	SSE	8	0.1	-7.4	10.8	4.0	0.1	-4	10.7	1952	24.4	29.03.1968	-8.5	23.03.1958
Diepholz	43	1024.3	leicht bew.	SSE	4	-2.6	-3.7	10.8	3.6	-2.6	-7	10.4	1952	23.3	28.03.1989	-9.0	23.03.1958
Bad Salzuflen	139	1025.0	leicht bew.	WSW	5	1.1	-8.4	10.6	5.0	1.1	-3	10.3	1935	24.3	28.03.1989	-7.9	23.03.1958
Hannover/Flugh.	59	1025.3	leicht bew.	ESE	4	-1.8	-6.2	10.4	4.4	-3.0	-5	11.3	1936	24.4	28.03.1989	-9.6	23.03.1958
Braunschweig	88	1026.5	leicht bew.	ESE	13	-1.6	-6.6	9.5	4.0	-1.6	-4	11.5	1891	23.3	28.03.1989	-9.2	21.03.1899
Gardelegen	48	1026.9	leicht bew.	still		-2.6	-6.3	10.1	0.0	-5.1	-8	10.7	1947	24.6	29.03.1968	-8.6	30.03.1977
Magdeburg	85	1027.3	leicht bew.	SE	5	-3.4	-4.7	8.3	1.4	-3.9	-8	11.2	1947	25.1	30.03.1968	-7.0	22.03.1958
Potsdam	100	1028.4	leicht bew.	ESE	18	-3.6	-5.9	8.2	2.0	-3.6	-6	11.4	1893	25.7	30.03.1968	-10.4	24.03.1899
Berlin-Temp.	49	1028.4	leicht bew.	ESE	11	-1.9	-5.3	8.1	3.2	-1.9	-6	10.9	1876	24.8	30.03.1968	-14.4	23.03.1883
Lindenberg	104	1029.0	leicht bew.	SE	9	-2.0	-5.7	7.4	2.5	-2.0	-5	10.7	1947	24.8	30.03.1968	-8.9	22.03.1958
Manschnow	16	1028.8	leicht bew.	ESE	5	-2.9	-5.0	7.5	0.3	-3.2	-7	10.7					
Düsseldorf/Flugh.	41	1023.8	leicht bew.	SSE	21	2.2	-6.6	11.1	6.0	2.0	-1	9.5	1970	23.8	28.03.1989	-6.4	23.03.1976
Bocholt	24	1022.7	leicht bew.	SSE	9	0.3	-5.7	11.2	4.8	0.2	-3	9.3	1947	24.1	29.03.1968	-6.0	23.03.1958
Essen	161	1024.1	leicht bew.	SSE	18	1.6	-6.7	10.8	4.8	1.6	-1	9.3	1935	23.2	29.03.1968	-6.6	23.03.1958
Luedenscheid	392	1024.6	leicht bew.	SSW	5	1.3	-8.4	9.3	4.0	0.6	-4	10.3					
Kahler Asten	859	-	leicht bew.	S	24	-2.5	-10.1	5.9	0.3	-2.5	-7	11.2	1955	18.5	28.03.1989	-12.7	23.03.1958
Bad Lipspringe	158	1025.4	leicht bew.	SSW	2	-0.3	-5.4	10.5	3.1	-1.1	-4	11.1	1951	24.1	29.03.1968	-9.7	23.03.1958
Kassel	233	1026.9	leicht bew.	S	2	-3.8	-5.7	9.9	2.8	-4.1	-8	10.9	1951	24.8	30.03.1968	-11.8	23.03.1958
Göttingen	171	1027.1	leicht bew.	ESE	4	-4.6	-5.2	10.0	1.6	-4.6	-7	11.6	1947	24.2	30.03.1968	-13.0	23.03.1958
Leinafelde	356	1027.4	leicht bew.	ENE	2	-2.8	-7.2	8.2	1.8	-2.8	-6	11.5	1957	22.7	29.03.1968	-16.7	23.03.1958
Braunlage	610	1027.4	leicht bew.	WNW	4	-5.1	-7.8	6.9	-0.8	-5.3	-9	11.2	1936	19.8	28.03.1989	-11.5	22.03.1958
Brocken	1153	-	leicht bew.	SW	22	-3.1	-12.4	2.5	-2.0	-4.6	-10	11.6	1951	16.3	24.03.1977	-13.9	21.03.1980
Artern	166	1027.9	leicht bew.	still		-4.9	-5.9	8.9	2.2	-4.9	-8	11.3	1954	24.8	30.03.1968	-11.5	22.03.1958
Leipzig/Flugh.	149	1027.2	leicht bew.	SSE	11	-1.4	-4.5	7.2	2.0	-2.5	-6	11.4	1951	24.5	30.03.1968	-8.6	22.03.1958
Wittenberg	106	1027.5	leicht bew.	E	5	-2.8	-6.3	8.3	2.4	-2.8	-5	11.0	1951	25.0	30.03.1968	-9.2	22.03.1958
Oschatz	152	1028.4	leicht bew.	E	4	-4.5	-5.6	7.5	0.3	-4.6	-6	11.2					
Dresden/Flugh.	232	1028.3	leicht bew.	SE	15	-0.8	-6.8	6.9	1.2	-1.3	-6	11.4	1917	24.4	30.03.1968	-9.0	23.03.1976
Doberlug-Kir.	100	1028.5	leicht bew.	ESE	8	-3.4	-5.5	7.8	0.3	-5.7	-10	11.0	1951	24.6	29.03.1968	-8.2	22.03.1958
Cottbus	70	1029.1	leicht bew.	ESE	5	-2.9	-4.7	7.4	0.5	-3.5	-8	11.3	1951	25.4	30.03.1968	-8.3	22.03.1958
Görlitz	238	1029.3	wolkenlos	SE	9	-3.8	-6.1	6.1	0.7	-4.1	-6	11.6	1951	22.5	30.03.1968	-11.9	22.03.1958
Aachen	205	1023.2	leicht bew.	S	8	2.8	-8.1	11.9	5.8	1.8	-2	10.3	1891	24.4	23.03.1945	-8.3	24.03.1899
Nuerbg.-Barw.	486	1024.8	leicht bew.	S	8	-0.8	-8.7	8.0	2.4	-1.2	-5	9.9					
Köln-Bonn/Flugh.	100	1024.8	leicht bew.	ESE	9	0.5	-7.1	11.5	4.8	0.5	-4	9.2	1958	25.3	29.03.1968	-9.6	23.03.1958
Bendorf	129	1025.6	leicht bew.	SSE	2	-1.5	-4.5	12.2	3.7	-1.6	-4	9.3	1951	25.3	29.03.1968	-7.5	23.03.1958
Bad Marienberg	555	1025.7	leicht bew.	S	11	-0.9	-9.3	7.9	2.1	-1.5	-5	9.0	1963	21.5	30.03.1968	-8.7	