

Wetterkarte

ISSN 0936-5818

D 7311 A

Amtsblatt des Deutschen Wetterdienstes

Erscheint täglich
Nur Postbezug

Druck und Verlag: Deutscher Wetterdienst, Zentralamt
Frankfurter Straße 135, 6050 Offenbach am Main
Postfach 10 04 65, Telefon: (069) 80 62-2225
Telex: (069) 4152871, Telefax: (069) 80 62-2484
Postgirokonto Frankfurt: BLZ 500 100 60, KINr. 490 31-606

Jahrgang 1993

Mittwoch, den 07. April

Nummer 97

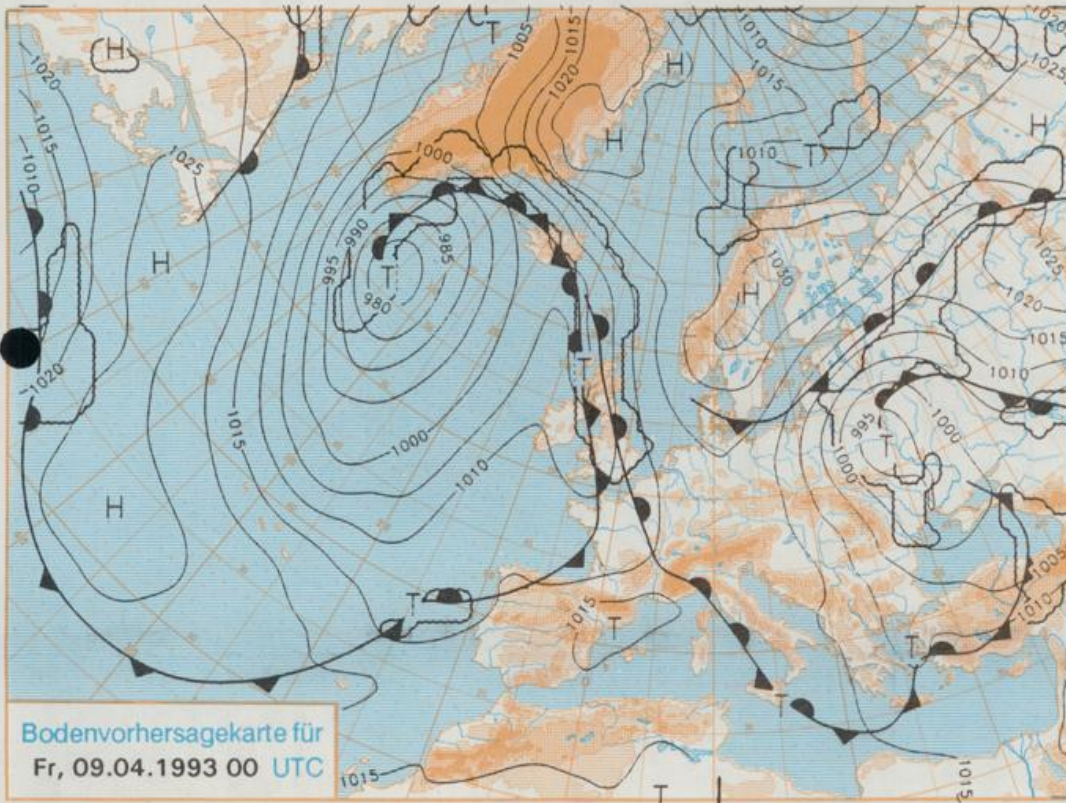

Stereographische Projektion 1 : 60 000 000 60°N

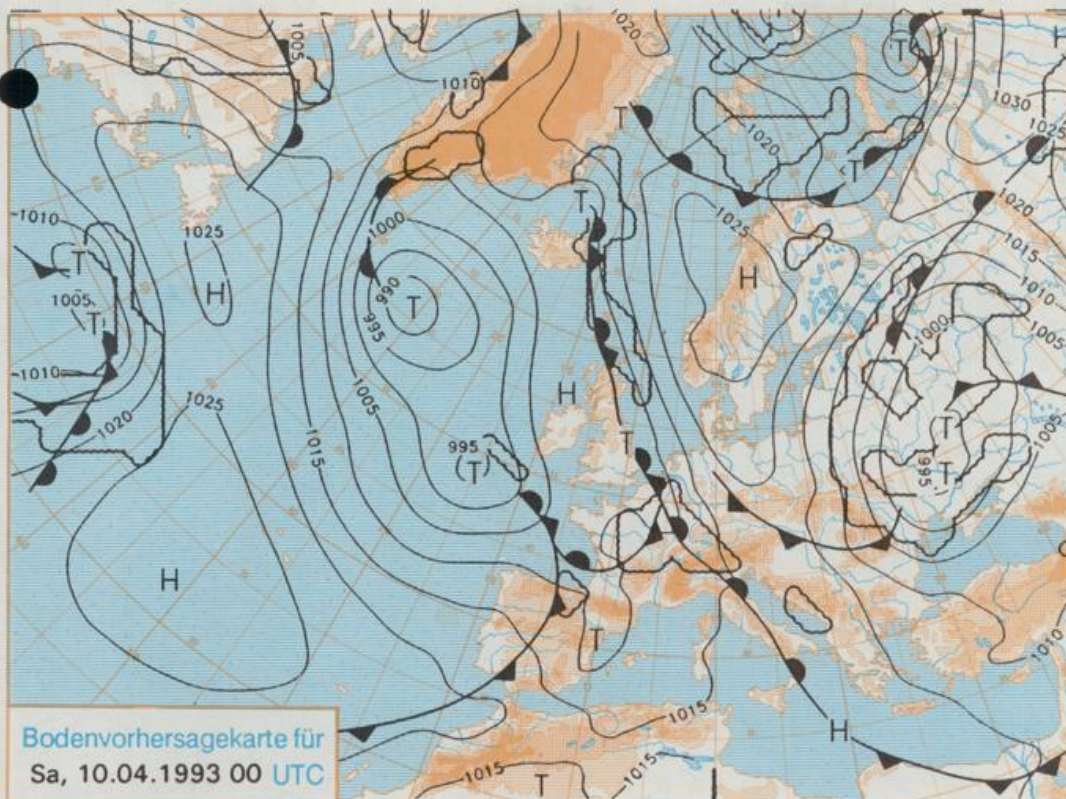

Deutschland-Vorhersage für Freitag, 09.04.1993

Auf der Südseite eines Tiefs vor Dänemark strömt am 07.04. 00 UTC von Westen und Nordwesten kalte Meeressluft nach Deutschland. Das Tief verlagert sich zusammen mit seinem Höhentieft bis Samstag zur Ukraine. Der über Westeuropa liegende Höhenkeil schwenkt währenddessen langsam unter Aufsteilung nach Osten, was die Bildung eines Hochs über Skandinavien zur Folge hat. Auf seiner Südseite wird kühle Luft nach Ostdeutschland geführt. Dem Westen Deutschlands nähert sich zum Samstag ein Tiefausläufer, wobei mildere Luft wetterwirksam wird.

Sonnig, im Nordosten zeitweise auch wolkig, aber meist trocken. Tiefstwerte zwischen minus 2 Grad im Osten und plus 3 Grad C im Südwesten. Höchsttemperaturen im Nordosten um 10, sonst 13 bis 18, im Südwesten bis 21 Grad C. Meist schwachwindig.

Weitere Aussichten für Samstag, 10.04.1993

Im Südwesten Bewölkungszunahme und vereinzelt Regen. Sonst überwiegend sonnig und trocken. Auch im Nordosten nicht mehr so kühl.

Schutzgebühr monatlich DM 21,-
einschließlich Versandkosten,
Einzelpreis DM 1,-
zuzüglich Versandkosten

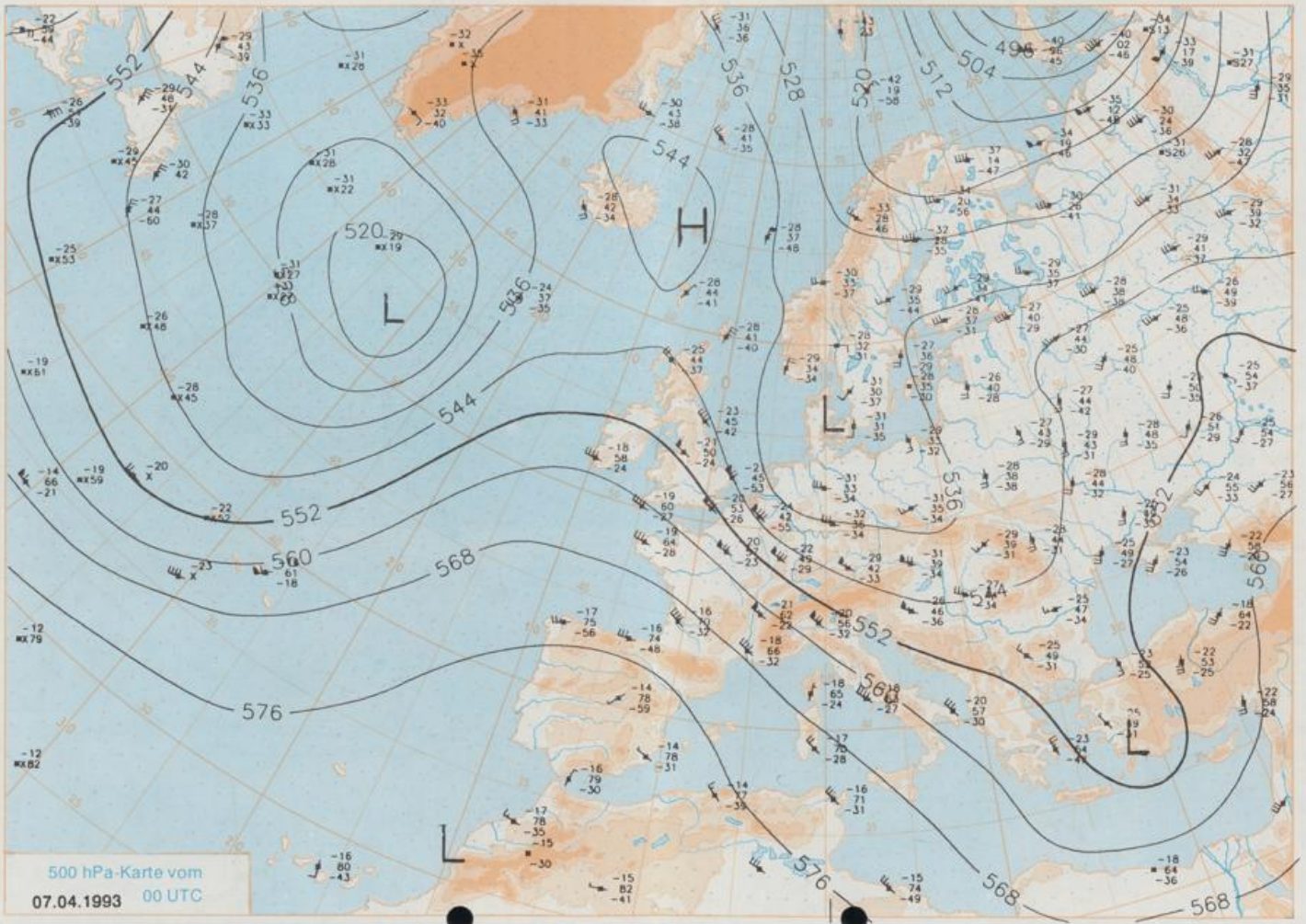

500 hPa-Karte vom
07.04.1993 00 UTC

Stereographische Projektion 1 : 30 000 000 60°N

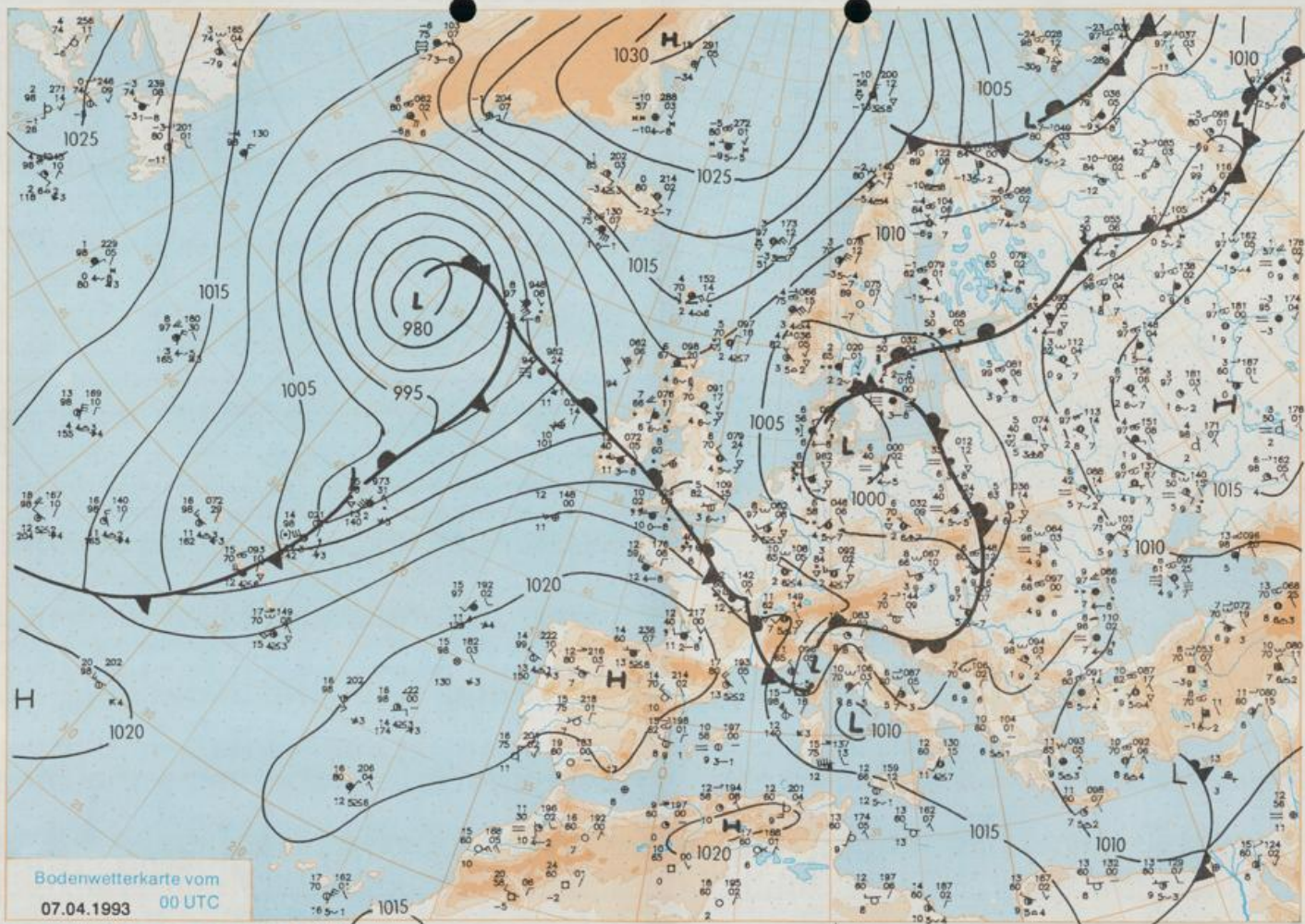

Bodenwetterkarte vom
 07.04.1993 00 UTC

Stereographische Projektion 1 : 30 000 000 60°N

Wettermeldungen von Mittwoch, dem 7. April 1993 06 UTC

Station	Bar.-höhe (m)	Luftdr. red.NN (hPa)	Wetter	Wind km/h	Deutschland					Sonne Vort. Std.	RR 24h mm	Schnee höhe cm	Extremwerte der Lufttemperatur in der Dekade vom 1.04 bis 10.04						
					Temperatur (Grad C)		Nacht 2 m 5 cm	Sonne Vort. Std.	RR 24h mm				Schnee höhe cm	Tmax	Tmin	Datum			
					Luft 2 m	Taupunkt											Max Vortag	Mittel	Min
Helgoland	8	1003.5	stark bew.	NNW	26	5.8	4.5	7.2	6.5	5.8	5	0.7	6	1953	13.7	4.04.1957	-1.3	1.04.1958	
List / Sylt	29	1002.5	bedeckt	NNW	22	5.2	5.0	8.3	6.8	5.2	4	1.1	0.5	1937	18.6	7.04.1974	-4.0	4.04.1942	
Schleswig	48	1001.8	stark bew.	NNW	11	5.8	5.8	7.8	6.3	5.4	5	0.1	6	1947	21.9	10.04.1952	-6.8	1.04.1952	
Kiel	31	1001.3	stark bew.	NW	5	5.4	4.9	9.4	6.9	2.4	0	0.5	3	1940	21.9	5.04.1957	-4.8	9.04.1941	
Arkona	42	1000.4	stark bew.	WNW	8	5.2	4.5	9.2	6.0	4.3	2	1.4	8	1951	19.3	10.04.1969	-2.8	1.04.1987	
Norderney	16	1005.0	bedeckt	NNW	31	6.0	5.0	9.0	7.6	5.8	5	0.6	8	1947	20.0	10.04.1952	-2.8	1.04.1958	
Bremerhaven	11	1002.7	stark bew.	NNW	24	6.6	5.6	8.3	7.2	6.1	5	0.3	12	1949	21.8	10.04.1952	-4.9	1.04.1952	
Cuxhaven	12	1002.4	stark bew.	NNW	22	6.6	5.2	8.4	7.0	6.2	5	0.5	8	1946	22.3	10.04.1952	-2.6	1.04.1958	
Hamburg/Flugh.	16	1001.8	wolkig	NW	2	6.7	5.7	9.2	7.1	5.7	5	0.4	3	1891	24.6	5.04.1946	-7.1	10.04.1941	
Lübeck	15	1000.6	stark bew.	still	1	6.0	5.4	10.7	7.3	5.8	5	0.7	1	1890	23.5	4.04.1946	-7.6	9.04.1990	
Boltenhagen	17	1000.9	stark bew.	WNW	11	5.7	5.5	10.9	7.2	5.2	4	1.6	0.4	1951	23.2	4.04.1953	-4.7	8.04.1956	
Schwerin	67	1001.0	bedeckt	WSW	4	5.9	5.0	10.3	6.8	5.5	5	1.7	0.5	1947	24.4	4.04.1953	-6.2	1.04.1958	
Warnemünde	10	1000.7	bedeckt	W	8	5.5	5.1	11.3	8.2	5.5	4	2.1	3	1951	24.1	4.04.1953	-3.6	8.04.1956	
Teterow	50	1000.8	bedeckt	WNW	4	5.7	5.2	11.3	6.4	4.3	2	1.9	4	1947	24.7	4.04.1953	-6.8	7.04.1956	
Barth	7	1000.3	bedeckt	still	5	5.2	4.7	11.0	6.4	4.3	2	0.9	6						
Greifswald	6	1000.5	stark bew.	still	6	6.0	4.8	10.0	7.0	5.8	4	2.7	3	1951	23.8	4.04.1953	-5.6	10.04.1958	
Ueckermünde	7	1000.6	stark bew.	SSW	5	4.7	4.3	11.8	7.4	3.8	1	1.4	7						
Emden	12	1005.4	stark bew.	NW	30	5.8	5.4	9.5	7.4	5.8	6	0.2	9	1947	23.1	9.04.1969	-4.5	1.04.1958	
Bremen/Flugh.	5	1003.1	stark bew.	NW	21	7.1	6.2	8.3	7.1	6.2	5	0.1	10	1890	24.4	5.04.1946	-6.0	5.04.1911	
Sothau	78	1002.4	Regen	NNW	11	5.8	5.5	8.3	6.3	5.5	5	0.1	13	1948	23.2	10.04.1952	-7.9	2.04.1952	
Boizenburg	46	1001.2	stark bew.	NW	5	5.6	5.3	10.2	6.6	5.5	5	0.8	1						
Lüchow	18	1000.7	stark bew.	W	5	6.2	5.4		7.2	5.7	5	2.5	3	1955	22.4	10.04.1969	-6.9	10.04.1990	
Seehausen/Alt.	23	1000.8	bedeckt	still	5	5.8	4.7	11.0	7.5	5.5	5	0.6	0.6						
Marnitz	87	1000.5	stark bew.	still	5	5.6	5.0	11.1	7.2	5.5	5	X	0.7						
Neuruppin	39	1001.0	bedeckt	still	5	5.8	4.9	12.6	7.6	5.5	4	3.7	2						
Neubrandenburg	80	1000.5	bedeckt	WSW	8	5.5	5.0	11.4	7.3	5.3	5	3.3	3						
Angermünde	55	1000.6	stark bew.	WSW	8	5.7	5.5	10.9	6.8	5.6	5	1.7	2	1951	25.1	4.04.1953	-5.9	9.04.1990	
Lingen	26	1005.5	stark bew.	NW	18	6.3	4.8	9.7	8.0	6.2	6		11	1951	24.2	9.04.1969	-4.2	9.04.1968	
Münst.-Osn./Flugh.	52	1005.5	stark bew.	WNW	26	6.5	3.9	9.2	7.9	6.5	6	0.5	5						
Osnabrück	97	1005.4	Regen	WNW	18	5.6	4.6	8.3	7.2	5.6	5	0.1	8	1952	22.8	10.04.1952	-5.4	1.04.1952	
Bad Salzuflen	59	1004.5	Regen	WNW	18	5.6	4.6	8.3	7.2	5.6	5	0.1	12	1935	24.0	10.04.1952	-4.5	10.04.1941	
Hannover/Flugh.	139	1001.7	Sprühregen	WNW	22	6.0	6.0	9.1	6.8	5.4	5	0.4	20	1936	25.0	5.04.1946	-6.5	2.04.1944	
Braunschweig	88	1000.7	Regen	W	11	5.7	4.6	9.9	7.2	5.1	5	2.3	15	1891	25.9	5.04.1946	-7.3	5.04.1911	
Gardelegen	48	1001.0	Regen	SW	8	5.4	4.4	11.7	6.9	4.7	4	1.1	7						
Magdeburg	84	1001.3	Regen	W	9	6.3	4.3	12.3	7.7	5.1	5	1.8	4	1947	26.1	4.04.1953	-5.4	1.04.1958	
Potsdam	99	1001.6	Sprühregen	SW	4	5.2	4.8	12.8	7.7	5.1	5	3.4	0.5	1893	26.4	4.04.1953	-7.3	5.04.1911	
Berlin-Temp.	49	1000.9	stark bew.	W	9	6.4	4.5	12.9	8.4	6.1	6	3.5	1	1876	26.3	4.04.1953	-6.7	4.04.1929	
Lindenberg	112	1001.0	stark bew.	W	13	5.1	4.2	11.4	6.7	5.0	5	2.6	7	1951	24.5	4.04.1953	-5.6	1.04.1958	
Manschnow	16	1000.6	stark bew.	WSW	11	5.8	5.1	9.9	7.7	5.7	5	0.9	4						
Düsseldorf/Flugh.	41	1009.2	bedeckt	WNW	22	7.1	5.1	9.9	7.9	6.4	6	1.0	7	1970	24.7	4.04.1985	-2.6	9.04.1970	
Bocholt	24	1007.9	stark bew.	NNW	17	6.8	5.1	11.6	7.7	6.8	6	0.8	5	1947	23.5	9.04.1969	-4.6	10.04.1977	
Essen	181	1006.3	bedeckt	NW	22	6.4	4.7	8.4	7.0	5.2	5	1.3	16	1935	23.3	5.04.1957	-3.2	7.04.1956	
Kahler Asten	659	-	Graupelsch.	W	39	6.6	0.6	2.3	1.1	0.1	-0		27	3	1955	18.3	6.04.1961	-8.6	1.04.1958
Bad Lippspringe	158	1005.0	Regen	W	22	5.1	4.9	8.3	6.5	5.1	5		10	1951	24.2	4.04.1985	-5.2	8.04.1968	
Kassel	233	1004.2	Regen	WNW	18	5.3	3.8	8.3	6.3	4.9	3	0.7	14	1951	24.3	6.04.1961	-4.1	8.04.1956	
Göttingen	173	1003.4	Regen	W	18	6.6	4.3	13.2	6.4	4.9	4	0.3	11	1947	24.4	4.04.1953	-5.0	8.04.1956	
Leinefelde	356	1002.8	stark bew.	W	26	4.6	3.4	8.4	5.6	3.1	3	1.2	12	1957	22.0	6.04.1961	-7.4	5.04.1970	
Bracklage	610	1001.5	Schneeregen	W	11	1.6	0.4	5.2	2.8	1.4	1	0.2	17	1936	20.7	4.04.1953	-10.1	2.04.1944	
Brocken	1153	-	Schneefall	W	41	-1.3	-1.5	-0.2	-0.7	-1.3	-1	0.1	12	49	1951	15.3	4.04.1953	-11.1	1.04.1958
Arten	166	1002.6	Regen	WSW	22	5.6	4.2	11.2	7.2	5.1	5	2.7	2	1954	24.6	4.04.1985	-7.2	8.04.1956	
Leipzig/Flugh.	141	1001.9	stark bew.	WSW	24	5.9	4.1	11.5	7.9	5.5	5	3.2	1	1951	26.2	4.04.1985	-4.9	8.04.1956	
Wittenberg	106	1001.2	Regen	WSW	13	5.8	4.9	12.4	7.9	5.9	5	1.2	3	1951	25.6	4.04.1953	-6.7	8.04.1956	
Oschatz	230	1002.4	Regen	W	18	5.8	3.4	12.2	7.8	5.1	4	2.9	1	1917	25.6	6.04.1961	-9.6	5.04.1929	
Dresden/Flugh.	230	1002.4	Regen	WSW	15	5.8	4.5	12.5	7.2	5.6	5	2.8	3						
Doberlug-Kir.	69	1002.0	Regen	WSW	9	5.8	4.3	12.7	7.8	5.7	5	2.1	5	1951	25.4	7.04.1961	-6.4	9.04.1968	
Cottbus	99	1001.7	Regen	WSW	9	5.8	4.3	12.7	7.8	5.7	5	2.1	5	1951	24.2	7.04.1961	-5.9	8.04.1956	
Qürlitz	238	1002.4	Regen	WSW	11	5.1	4.0	12.0	7.3	4.7	4	3.0	2						
Aachen	205	1009.9	stark bew.	NW	11	6.2	3.4	10.7	8.0	6.3	5	1.8	6	1891	27.0	3.04.1946	-4.8	5.04.1911	
Nürnberg	629	1009.4	Regen	WNW	17	3.7	2.0	7.5	4.5	3.4	3	4.1	0.6	1947	20.2	10.04.1969	-6.5	1.04.1958	
Köln-Bonn/Flugh.	99	1008.8	stark bew.	WNW	17	7.0	3.8	11.5	7.9	6.1	6	0.4	8	1958	24.6	4.04.1985	-5.8	3.04.1958	
Bendorf	132	1009.3	stark bew.	WNW	15	7.7	3.0	12.4	8.4	6.6	6	1.5	0.3	1951	25.2	6.04.1961	-4.3	4.04.1965	
Bad Marienberg	555	1006.1	stark bew.	WNW	17	3.2	2.3	6.8	3.4	2.2	2	0.6	11	1963	19.9	10.04.1969	-5.6	8.04.1968	
Gießen	195	1006.2	stark bew.	WNW	24	7.2	2.4	12.1	7.2	4.9	4	3.7	6	1939	24.4	6.04.1961	-5.0	2.04.1958	
Bad Hersfeld	225	1004.5	wolkig	W	15	6.3	3.3	10.2	6.9	5.4	4	1.2	4	1949	24.6	6.04.1961	-6.3	8.04.1956	
Wasserkuppe	925	-	Schneefall	WNW	42	0.7	0.7	5.1	1.1	0.0	0	0.8	15	2	1936	19.5	6.04.1961	-9.7	1.04.1958
Meininger	453	1004.5	wolkig	W	24	5.1	2.3	8.6	5.4	4.0	3	1.5	5						