

# Wetterkarte

ISSN 0936-5818

D 7311 A

Amtsblatt des Deutschen Wetterdienstes

Erscheint täglich  
Nur Postbezug

Druck und Verlag: Deutscher Wetterdienst, Zentralamt  
Frankfurter Straße 135, 6050 Offenbach am Main  
Postfach 10 04 85, Telefon: (069) 80 62-2225  
Telex: (089) 4152871, Telefax: (089) 80 62-2484  
Postgirokonto Frankfurt: BLZ 500 100 80, KtNr. 490 31-808

Schutzgebühr monatlich DM 21,-  
einschließlich Versandkosten,  
Einzelpreis DM 1,-  
zuzüglich Versandkosten

Jahrgang 1993

Montag, den 26. April

Nummer 116

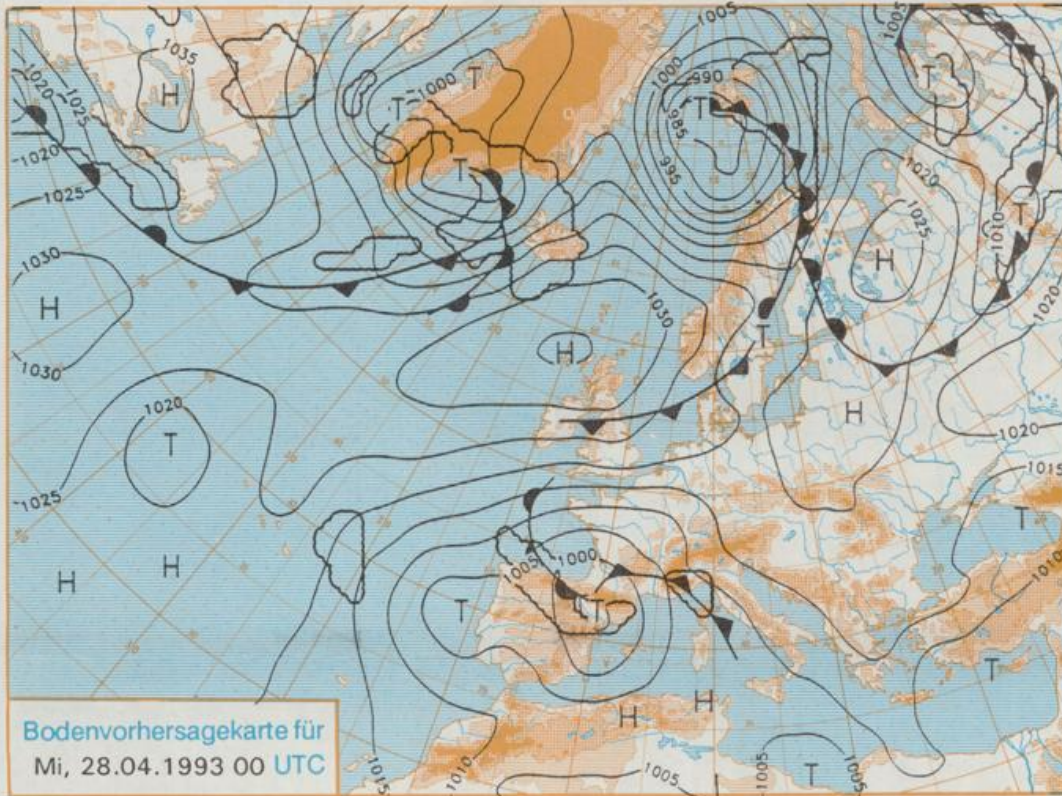

Stereographische Projektion 1 : 60 000 000 60°N

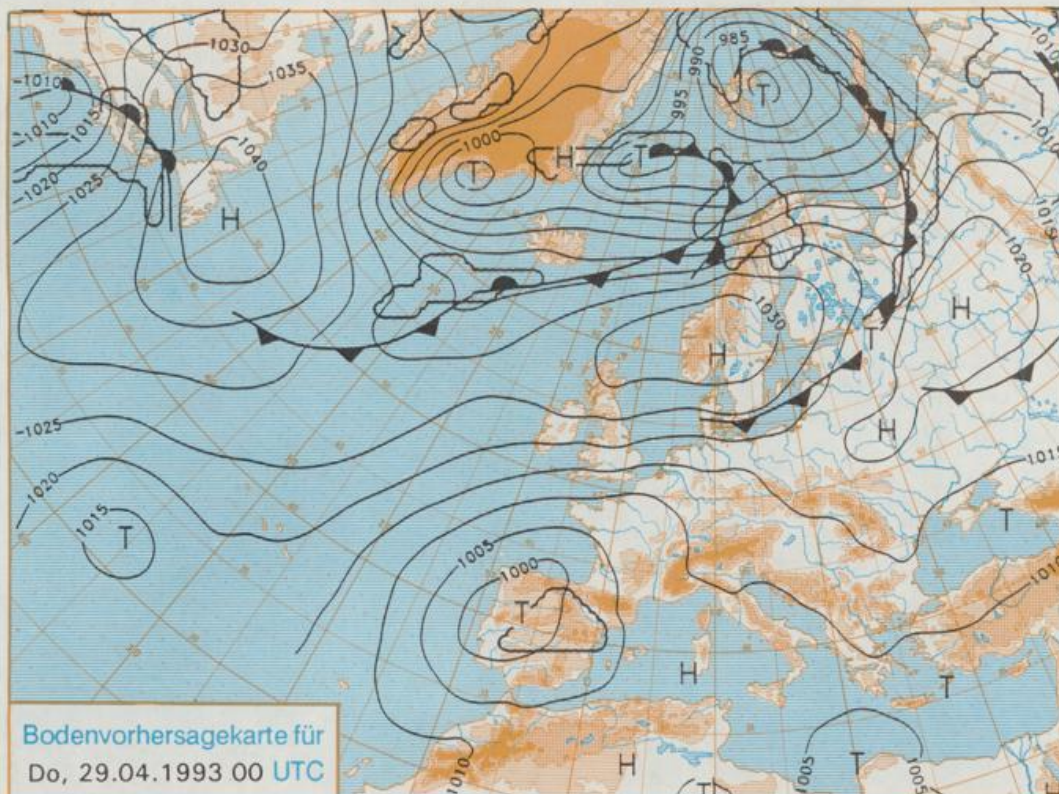

Deutschland-Vorhersage  
für Mittwoch, 28.04.1993

Das am Montag 00 UTC über Südwesteuropa liegende Tiefdrucksystem verlagert sich langsam Richtung Westen. Es führt in breitem Strome Mittelmeerluft nach Deutschland. Sie kommt zunehmend unter Einfluß des Rußlandhochs.

In Schleswig-Holstein bewölkt, jedoch meist niederschlagsfrei. Höchsttemperaturen um 20 Grad C. Im übrigen Deutschland am Tage meist sonnig, nachts überwiegend klar. Trocken. Tiefsttemperaturen 10 bis 15 Grad C. Tageshöchsttemperaturen 23 bis 28 Grad C. Im Norden auffrischender Wind um Nordost, sonst schwachwindig.

Weitere Aussichten für  
Donnerstag, 29.04.1993

Sonnig, trocken, im Norden und Osten Temperaturrückgang, sonst warm.

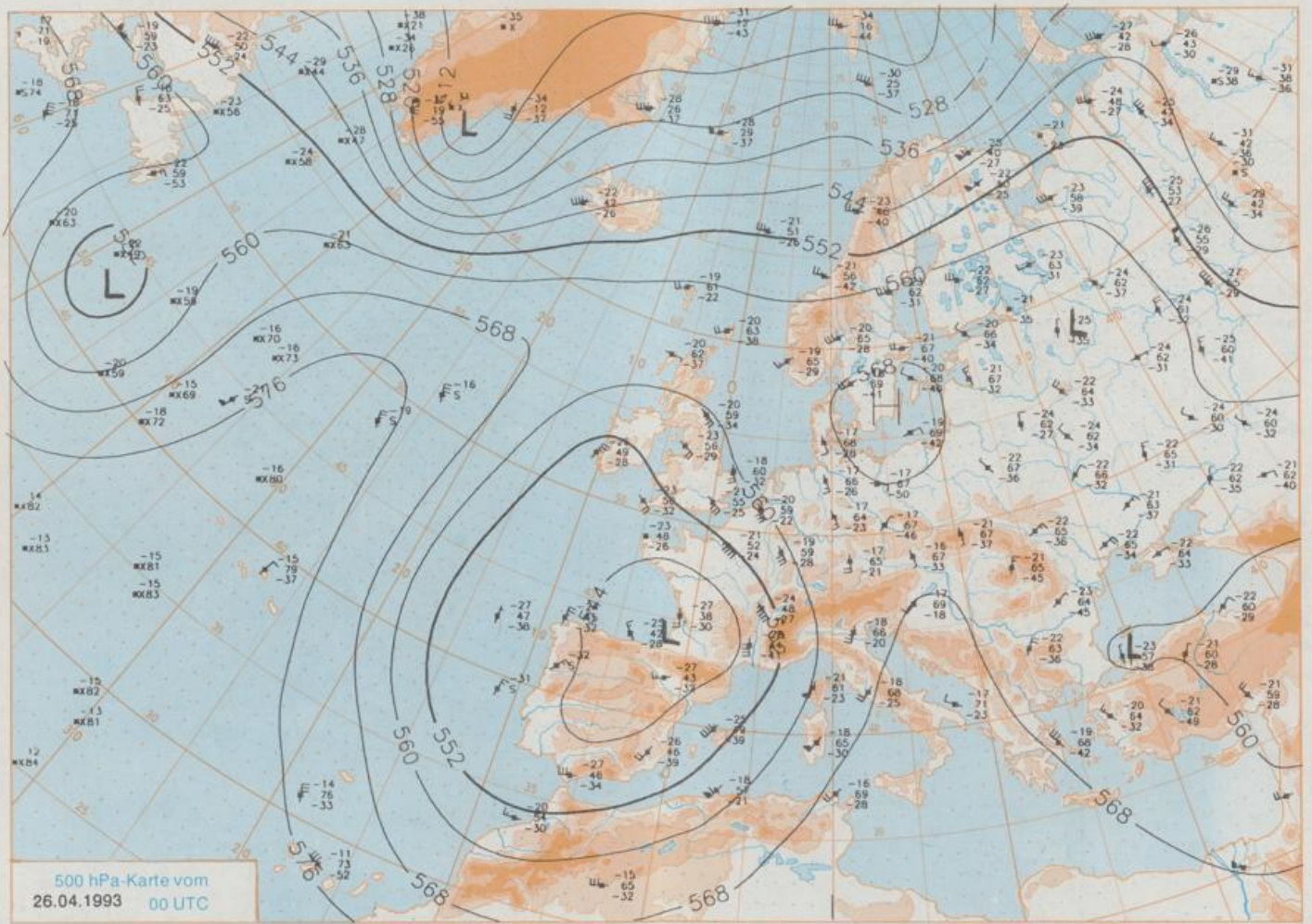

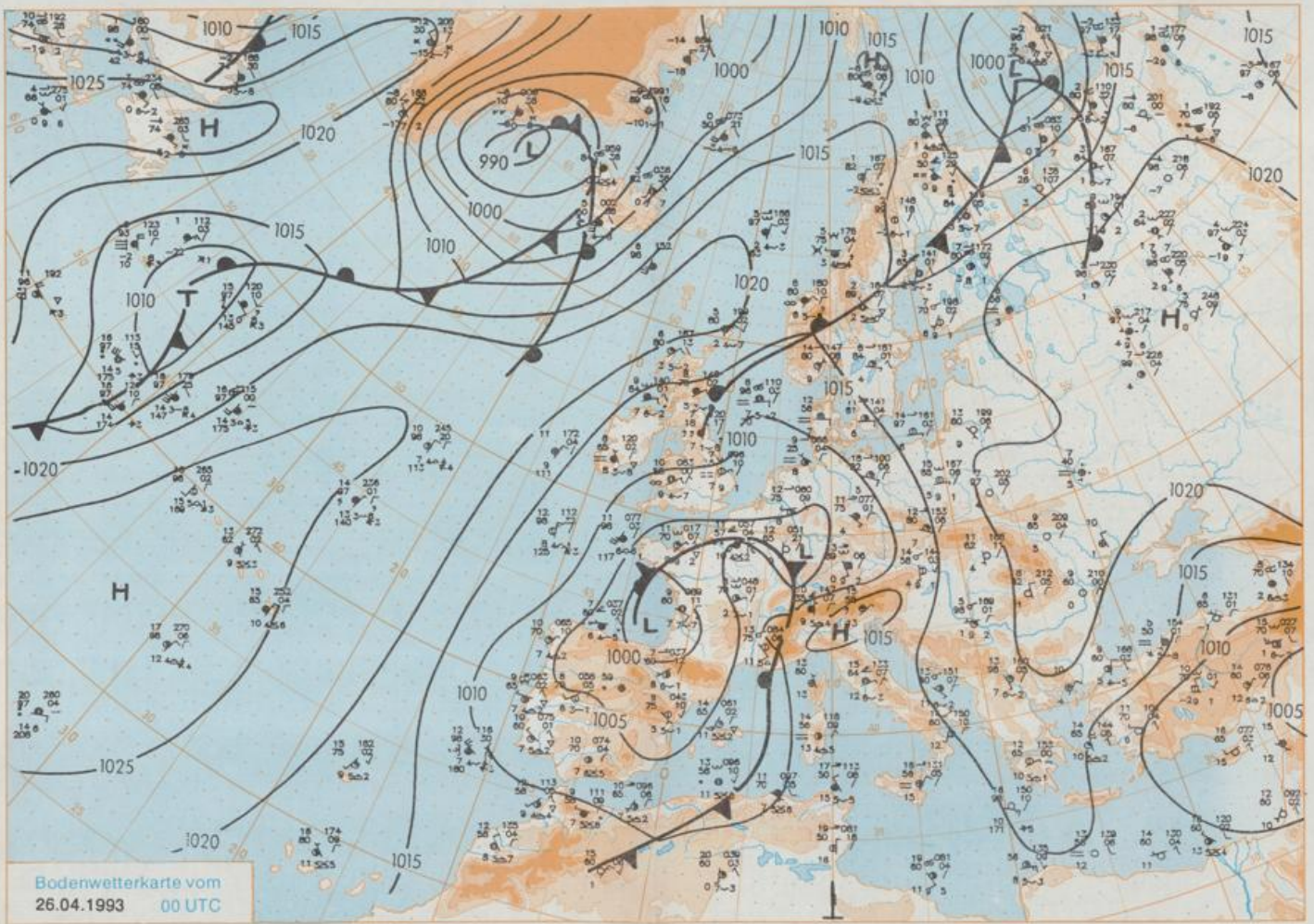

Stereographische Projektion 1 : 30 000 000 60°N

Wettermeldungen von Montag, dem 26. April 1993 06 UTC

Station	Bar.- höhe (m)	Luftdr. red.NN (hPa)	Wetter	Wind	Temperatur (Grad C)					Sonne Vorl. Std.	RR 24h mm	Schnee höhe cm	Extremwerte der Lufttemperatur in der Dekade vom 21.04. bis 30.04.				
					Luft 2 m	Tau- punkt	Max	Mittel 2 m	Min				Nacht 3 m	seit	Tmax Datum	Tmin Datum	Datum
Helgoland	8	1008.8	wolkig	E	22	10.1	8.0	15.4	13.0	9.6	9	7.6	1953	19.2	21.04.1968	-0.4	23.04.1981
List / Sylt	29	1009.9	leicht bew.	E	22	10.8	7.8	18.7	14.2	9.8	7	9.4	1937	19.4	25.04.1951	-1.1	23.04.1981
Schleswig	48	1010.8	leicht bew.	E	11	9.2	8.2	20.2	12.9	7.5	6	8.3	1947	25.7	22.04.1968	-3.4	24.04.1981
Kiel	31	1010.4	leicht bew.	NE	4	12.7	8.5	21.8	13.8	7.2	4	5.6	1940	29.3	21.04.1968	-4.6	21.04.1991
Arkona	42	1014.0	leicht bew.	SE	24	12.5	5.8	10.3	8.6	7.9	7	11.2	1951	21.7	30.04.1987	-2.3	23.04.1981
Norderney	16	1008.3	leicht bew.	ENE	8	10.2	9.5	22.7	12.3	9.9	9	8.3	1947	25.9	21.04.1968	-0.5	26.04.1950
Bremerhaven	11	1008.1	leicht bew.	ENE	15	13.8	7.2	25.3	17.8	13.3	11	7.8	1949	28.9	21.04.1968	-0.9	23.04.1951
Cuxhaven	12	1008.7	leicht bew.	E	17	12.3	9.4	20.5	15.0	11.7	-9	9.1	1946	28.0	21.04.1968	-1.5	23.04.1951
Hamburg/Flugh.	15	1009.4	leicht bew.	E	15	14.8	7.4	24.1	19.3	10.3	6	8.2	1891	29.7	21.04.1968	-6.5	22.04.1938
Lübeck	15	1010.3	leicht bew.	ESE	9	14.2	8.1	25.4	17.2	8.5	5	6.7	1890	29.8	21.04.1968	-6.5	21.04.1991
Boltenhagen	17	1010.8	leicht bew.	ESE	18	12.5	9.5	19.2	13.6	11.0	9	8.0	1951	28.3	21.04.1968	-4.2	23.04.1981
Schwenn	67	1011.0	leicht bew.	E	11	15.3	6.8	25.3	18.9	13.9	10	5.6	1947	29.3	21.04.1968	-3.8	21.04.1981
Warnemünde	10	1012.1	leicht bew.	ESE	15	14.6	7.9	25.3	19.1	12.5	11	2.6	1947	29.2	21.04.1968	-3.8	29.04.1976
Teterow	50	1013.2	leicht bew.	ESE	15	13.7	7.0	24.9	18.9	13.1	10	3.4	1951	29.0	22.04.1968	-2.1	23.04.1981
Barth	7	1012.6	leicht bew.	ESE	9	14.0	8.3	22.7	15.4	11.5	10	8.2	1951	28.0	21.04.1968	-4.1	25.04.1981
Greifswald	6	1013.4	leicht bew.	ESE	8	15.1	9.5	25.1	17.8	10.6	5	12.1	1951	28.0	21.04.1968	-4.1	25.04.1981
Ueckermünde	7	1013.8	leicht bew.	ESE	13	16.2	6.2	27.6	21.2	13.9	10	12.5	1951	28.0	21.04.1968	-4.1	25.04.1981
Emden	12	1007.6	leicht bew.	NNE	9	10.9	10.4	23.9	15.0	9.5	8	8.0	1947	28.7	21.04.1968	-3.0	21.04.1957
Bremen/Flugh.	5	1007.7	leicht bew.	N	13	12.4	8.9	24.1	18.2	11.6	8	8.1	1890	30.2	21.04.1968	-6.2	21.04.1991
Soitau	78	1009.0	leicht bew.	E	11	13.3	7.0	25.0	18.0	11.8	9	8.7	1948	29.8	21.04.1968	-7.2	21.04.1991
Boizenburg	46	1010.0	leicht bew.	ESE	13	14.3	6.7	23.8	18.4	13.5	11	6.0	1955	30.1	22.04.1968	-6.8	21.04.1991
Bozenburg	18	1009.7	wolkig	E	8	14.2	8.1	23.8	16.6	9.8	6	6.7	1955	30.1	22.04.1968	-6.8	21.04.1991
Seehausen/Alt.	23	1010.1	leicht bew.	ESE	13	15.3	7.2	24.6	16.6	9.6	7	6.0	1955	30.1	22.04.1968	-6.8	21.04.1991
Marnitz	87	1010.9	leicht bew.	E	15	15.0	7.3	24.6	16.6	9.6	7	6.0	1955	30.1	22.04.1968	-6.8	21.04.1991
Neuruppin	39	1011.7	leicht bew.	E	9	14.0	7.2	24.8	16.5	12.5	11	7.9	1951	31.7	22.04.1968	-4.0	21.04.1953
Neubrandenburg	80	1012.8	leicht bew.	E	11	14.8	5.5	25.5	19.9	13.6	12	7.5	1951	31.7	22.04.1968	-4.0	21.04.1953
Angermünde	55	1012.8	leicht bew.	ESE	8	15.3	7.5	26.2	20.3	11.4	7	9.0	1951	31.7	22.04.1968	-4.0	21.04.1953
Lingen	26	1006.6	stark bew.	N	5	10.5	9.9	22.8	17.1	10.2	10	8.0	1951	30.3	21.04.1968	-5.3	21.04.1991
Münst.-Osn./Flugh.	52	1006.5	leicht bew.	N	4	11.4	10.3	22.4	17.4	10.6	9	7.3	1952	30.3	21.04.1968	-4.0	21.04.1991
Osnabrück	97	1007.3	leicht bew.	ESE	5	11.3	10.1	23.0	17.7	10.8	10	8.2	1935	30.8	21.04.1968	-3.8	21.04.1991
Bad Salzuflen	139	1007.2	wolkig	NE	4	12.0	11.3	22.6	17.7	11.1	8	8.0	1936	29.7	21.04.1968	-5.3	24.04.1988
Hannover/Flugh.	95	1007.6	leicht bew.	ENE	9	11.7	8.5	23.7	17.2	10.3	8	8.0	1891	29.8	21.04.1968	-4.6	24.04.1988
Braunschweig	88	1008.2	leicht bew.	ESE	5	11.5	7.7	23.8	17.5	10.5	7	8.3	1891	29.8	21.04.1968	-4.6	24.04.1988
Gardelagen	48	1009.5	leicht bew.	ESE	9	14.2	7.1	24.1	18.1	6.6	5	7.8	1947	31.9	22.04.1968	-5.3	24.04.1988
Magdeburg	84	1009.4	leicht bew.	ESE	9	13.9	7.2	25.6	17.4	9.5	7	9.8	1893	31.8	22.04.1968	-5.0	22.04.1929
Potsdam	99	1011.4	leicht bew.	ESE	17	13.9	5.6	26.1	18.8	12.4	8	6.3	1876	31.3	22.04.1968	-3.9	22.04.1929
Berlin-Temp.	49	1011.5	leicht bew.	ESE	15	16.0	4.7	25.9	20.8	15.2	11	10.0	1876	31.3	22.04.1968	-3.9	22.04.1929
Lindenber.	112	1012.0	leicht bew.	ESE	15	15.8	3.6	26.9	21.1	14.8	14	12.1	1951	30.9	22.04.1968	-3.9	24.04.1988
Manschnow	16	1012.5	leicht bew.	ENE	8	13.4	7.6	26.7	21.1	11.0	9	11.4	1951	30.9	22.04.1968	-3.9	24.04.1988
Düsseldorf/Flugh.	41	1006.2	leicht bew.	N	4	10.8	9.7	21.9	16.6	10.3	6	6.7	1970	26.6	29.04.1987	-3.6	24.04.1981
Bocholt	24	1006.7	leicht bew.	NE	9	10.6	9.7	21.1	15.2	9.2	8	7.3	1947	29.6	21.04.1968	-5.6	29.04.1976
Essen	161	1006.1	wolkig	E	15	12.2	10.0	21.0	16.9	11.8	11	6.5	1935	28.9	21.04.1968	-2.8	21.04.1991
Kahler Asten	859	1006.4	wolkig	ESE	21	12.9	2.3	19.2	14.8	12.4	8	8.7	1955	24.5	22.04.1968	-7.4	25.04.1972
Bad Lippspringe	158	1006.4	leicht bew.	ESE	22	16.6	5.0	23.3	16.4	10.8	8	7.0	1951	29.4	21.04.1968	-5.0	29.04.1976
Kassel	233	1007.2	leicht bew.	N	9	13.9	5.8	22.5	17.3	13.3	10	5.6	1951	30.1	21.04.1968	-3.7	24.04.1981
Göttingen	173	1008.0	wolkig	S	2	10.8	8.8	25.7	18.7	10.2	7	6.1	1947	29.7	21.04.1968	-5.3	22.04.1951
Leinefelde	356	1008.0	leicht bew.	still	12.0	7.0	23.4	16.8	11.5	6	8.3	1957	28.6	22.04.1968	-6.2	24.04.1981	
Braunlage	610	1007.8	wolkig	NE	9	13.3	4.9	21.0	15.9	11.4	8	8.6	1936	25.9	22.04.1968	-7.0	24.04.1981
Brocken	1153	1007.8	leicht bew.	SE	30	13.7	1.7	16.3	13.6	12.6	10	6.5	1951	21.4	23.04.1968	-10.2	25.04.1972
Artern	166	1008.8	wolkig	ENE	8	11.7	7.4	25.2	17.5	10.6	8	7.8	1954	31.0	22.04.1968	-3.9	29.04.1976
Leipzig/Flugh.	141	1009.2	wolkig	SSE	13	13.1	7.7	23.9	17.6	12.5	10	5.7	1951	30.4	22.04.1968	-4.7	24.04.1988
Wittenberg	106	1009.3	leicht bew.	SE	15	15.2	6.5	25.1	19.4	13.5	12	6.4	1951	32.0	23.04.1968	-4.9	24.04.1988
Oschatz	152	1009.5	leicht bew.	SE	15	15.2	7.1	24.7	16.2	10.2	6	7.5	1917	30.4	23.04.1968	-4.3	24.04.1988
Dresden/Flugh.	230	1010.3	leicht bew.	SE	11	16.4	3.7	24.7	20.1	15.9	14	9.5	1951	31.1	22.04.1968	-6.5	24.04.1988
Doberlug-Kr.	99	1010.9	leicht bew.	ESE	22	14.4	6.2	24.9	19.1	12.2	10	7.9	1951	30.2	23.04.1968	-4.9	26.04.1972
Cottbus	69	1011.9	leicht bew.	E	11	15.8	3.4	27.3	21.6	14.2	12	9.5	1951	30.2	23.04.1968	-4.9	26.04.1972
Görlitz	238	1011.9	leicht bew.	ESE	5	16.3	5.1	25.7	20.7	15.4	13	10.6	1951	30.2	23.04.1968	-4.9	26.04.1972
Aachen	205	1006.2	leicht bew.	SW	5	11.9	9.7	19.5	15.2	11.0	9	6.1	1891	30.0	21.04.1968	-2.3	21.04.1968
Nürnberg	629	1007.5	leicht bew.	SW	30	9.5	7.7	17.9	13.4	9.5	7	6.7	1947	25.8	21.04.1968	-4.9	21.04.1991
Köln-Bonn/Flugh.	99	1006.2	leicht bew.	SE	9	10.6	9.9	22.2	15.8	8.3	6	7.1	1958	30.8	21.04.1968	-5.5	21.04.1991
Bendorf	132	1007.7	leicht bew.	S	9	11.1	9.9	23.0	16.1	10.1	8	8.1	1951	30.4	21.04.1968	-2.5	29.04.1976
Bad Marienberg	555	1006.5	leicht bew.	SE	13	12.6	4.1	20.4	16.0	12.2	10	8.0	1963	25.8	21.04.1968	-5.2	21.04.1991
Gießen	195	1007.2	leicht bew.	still	12.7	7.8	23.1	17.0	11.6	8	8.4	1939	28.6	22.04.1968	-3.1	23.04.1955	
Bad Hersfeld	225	1007.3	wolkig	still	10.1	6.4	25.1	16.3	9.2	7	5.5	1949	29.6	22.04.1968	-5.6	29.04.1976	
Wasserkuppe	925	1008.1	leicht bew.	SSE	18	11.9	2.0	19.3	14.2	10.2	8	5.5	19				