

Erscheint täglich
Nur Postbezug

Druck und Verlag: Deutscher Wetterdienst, Zentralamt
Frankfurter Straße 135, 63067 Offenbach am Main
Postanschrift: 63004 (Postfach), Telefon: (069) 80 62-2283
Telefax: (069) 4152871, Telefax: (069) 80 62-2484
Postgirokonto Frankfurt: BLZ 500 100 60, KfNr. 490 31-606

Schutzgebühr monatlich DM 21,-
einschließlich Versandkosten,
Einzelpreis DM 1,-
zuzüglich Versandkosten

Jahrgang 1993

Montag, den 20. September

Nummer 263

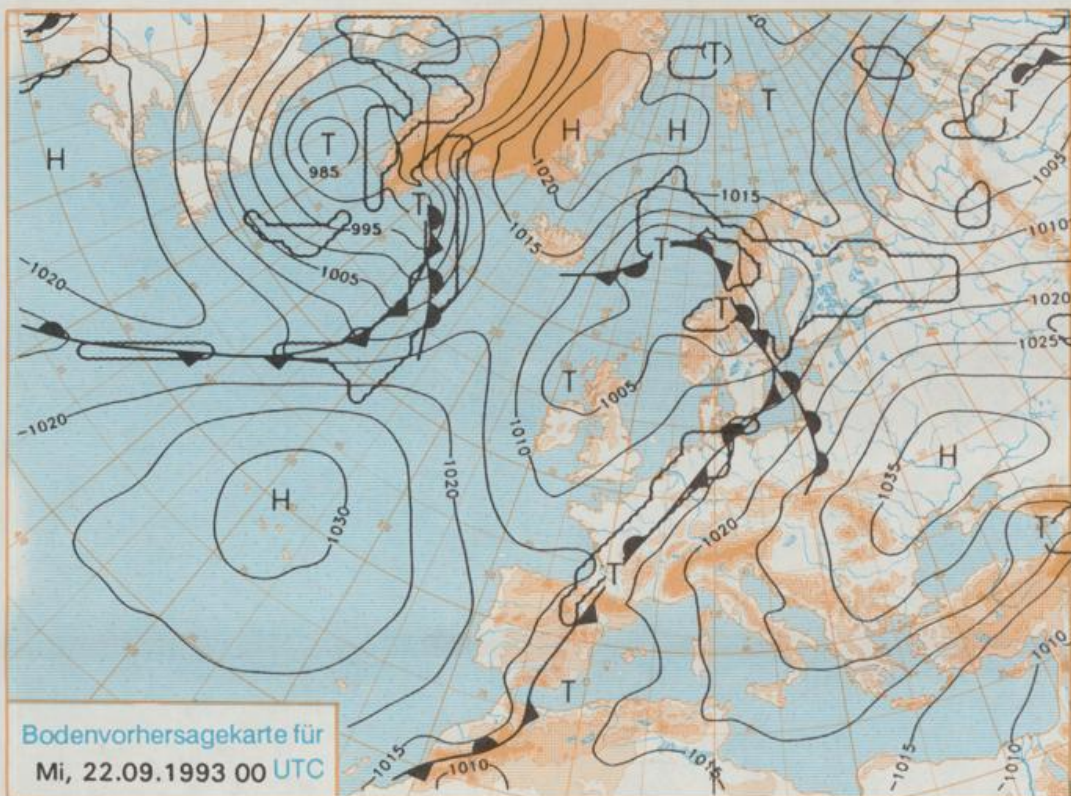

Stereographische Projektion 1 : 60 000 000 60°N

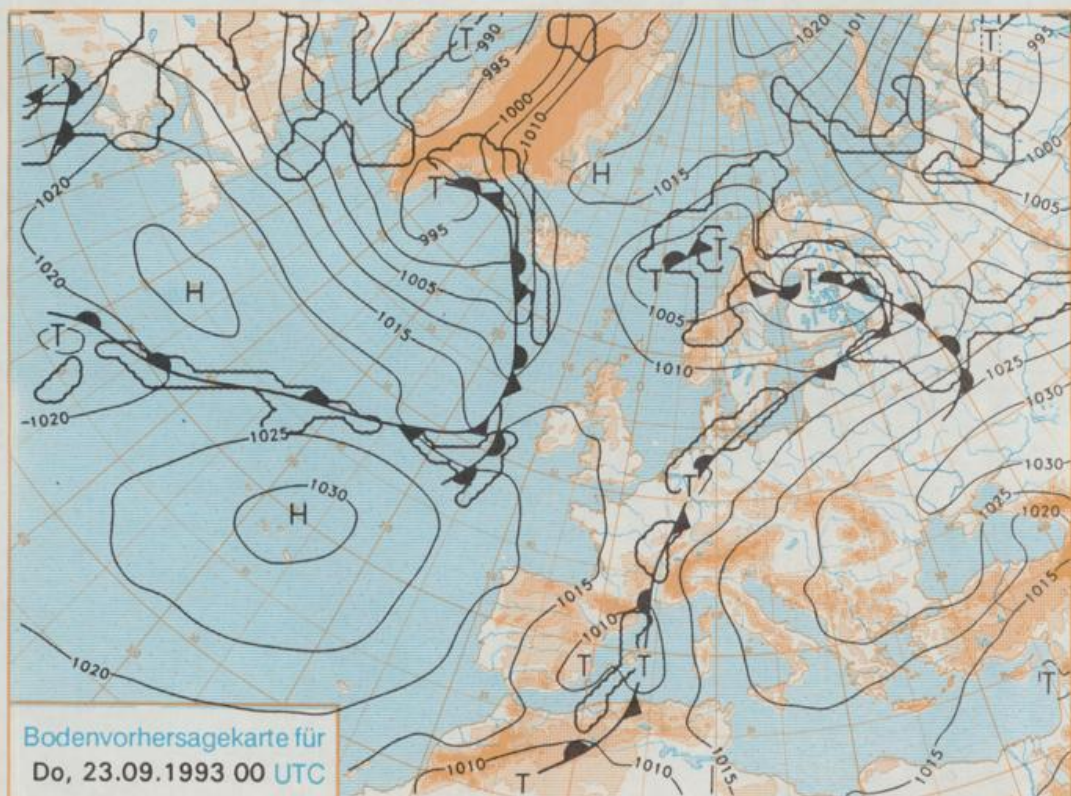

Deutschland-Vorhersage für Mittwoch, 22.09.1993

Das am Montag 00 UTC über den Britischen Inseln und Westfrankreich liegende Frontensystem hat am Mittwoch (22.09.) den Nordwesten Deutschlands erreicht. Es kommt anschließend kaum ostwärts voran, da es auf der Vorderseite des westeuropäischen Hohentrogs strömungsparallel liegt. Im Bereich des stationären Frontenzuges kann es zu Dauerniederschlägen kommen. Davor wird warme Mittelmeerluft, dahinter kühlere Meeresluft herangeführt.

Im Nordwesten stark bewölkt bis bedeckt und zum Teil länger andauernder Regen. Sonst wechselnd wolkig und nur vereinzelt Schauer, im Osten und Südosten sonnig und trocken. Tiefsttemperaturen 10 bis 15 Grad C. Höchsttemperaturen im Nordwesten um 18, sonst 20 bis 25, örtlich bis 28 Grad C. Schwacher, zeitweise auflebender Wind aus unterschiedlichen Richtungen.

Weitere Aussichten für
Donnerstag, 23.09.1993

Wenig Änderung.

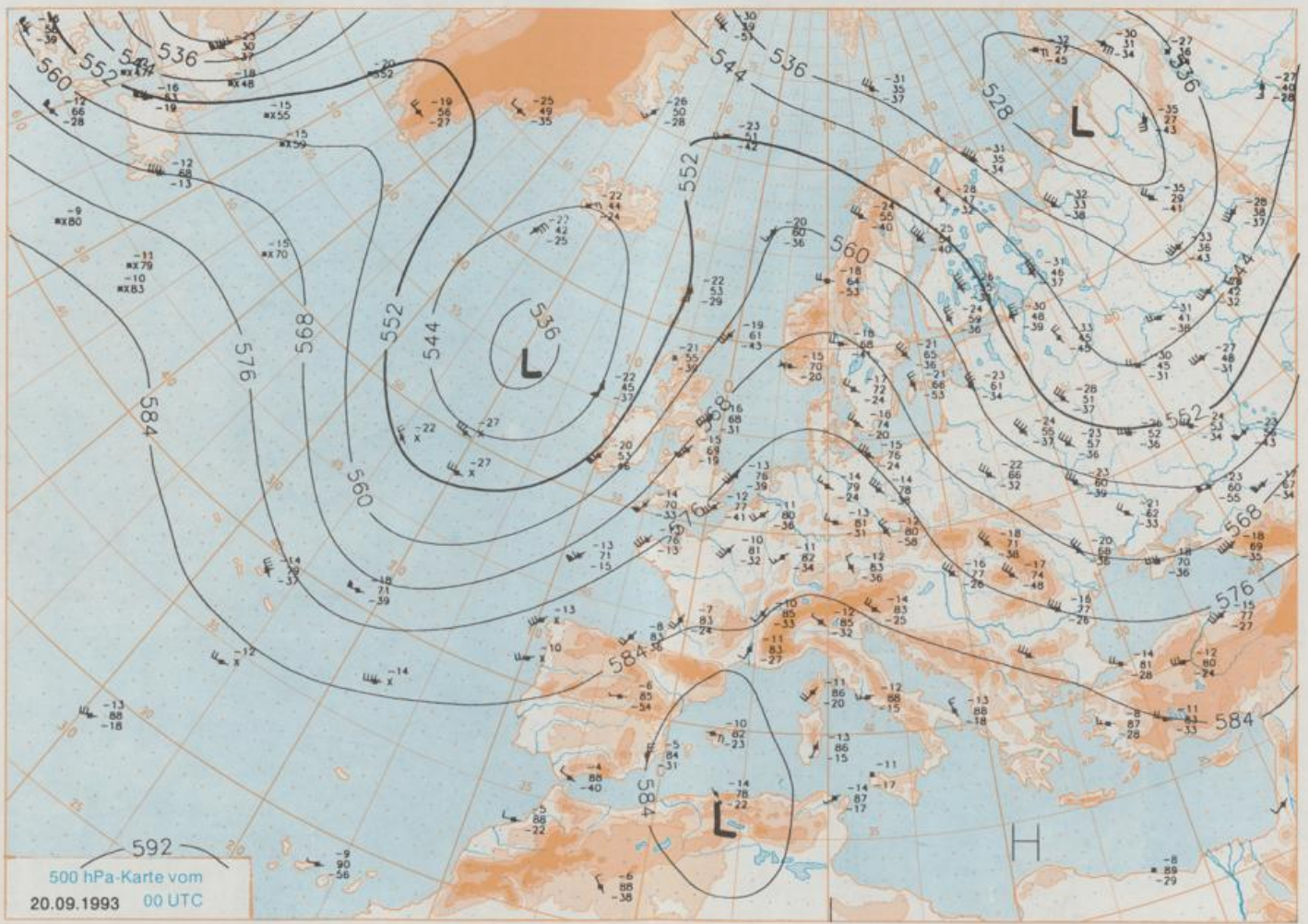

Stereographische Projektion 1 : 30 000 000 60°N

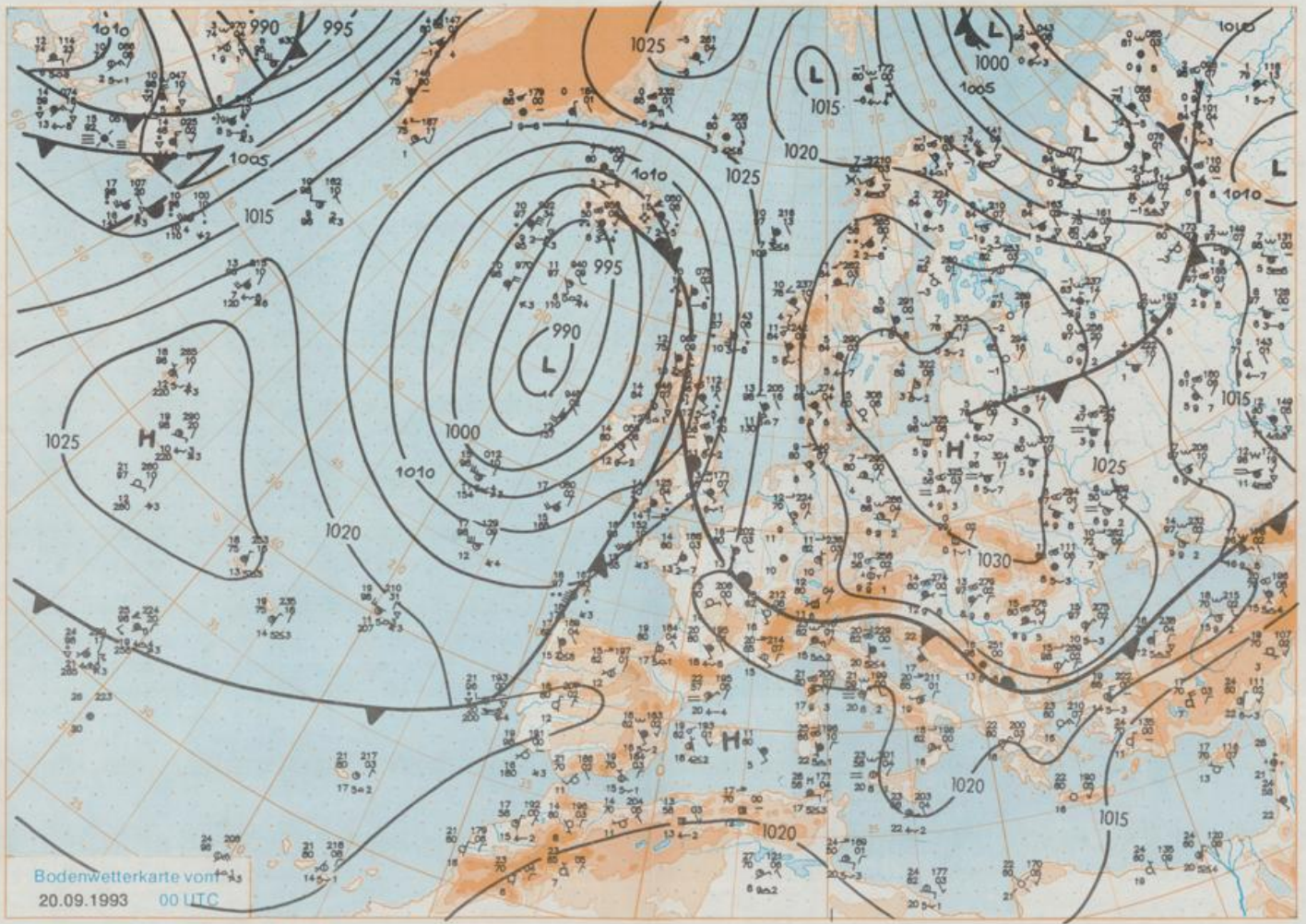

Bodenwetterkarte vom
20.09.1993 00 UTC

Stereographische Projektion 1 : 30 000 000 60°N

Wettermeldungen von Montag, dem 20. September 1993 06 UTC

Station	Bar.- höhe (m)	Luftdr. red.NN (hPa)	Wetter	Deutschland										Extremwerte der Lufttemperatur					
				Wind km/h	Temperaturen (Grad C)					Sonne Vort. Std.	RR 24h mm	Schnee höhe cm	in der Dekade vom 11.09. bis 20.09.		Tmin Datum				
					Luft 2 m	Tau- punkt	Max Vortag	Mittel Mittag	Min Nacht				Tmax	Tmin	Datum	Datum			
Helgoland	8	1022.2	leicht bew.	SE	50	11.3	8.5	14.1	13.2	11.3	10	10.5			1952	21.8	14.09.1969	6.5	20.09.1952
List / Sylt	29	1023.7	leicht bew.	SE	33	8.5	6.0	14.6	10.9	8.4	7	8.2			1937	24.8	14.09.1969	6.2	15.09.1971
Schleswig	48	1025.7	leicht bew.	ESE	13	7.3	5.1	14.1	10.0	6.9	5	9.4			1947	30.6	20.09.1947	2.5	16.09.1952
Kiel	31	1026.2	leicht bew.	SSE	5	8.5	4.7	14.0	10.0	8.1	6	8.4			1940	29.7	16.09.1947	1.6	13.09.1986
Arkona	42	1030.1	leicht bew.	SSE	18	10.1	5.4	13.2	10.6	9.6	8	8.2			1951	25.9	19.09.1989	5.5	11.09.1986
Norderney	16	1021.5	leicht bew.	SE	21	8.9	7.1	15.2	11.3	8.9	8	10.3			1947	29.5	16.09.1947	5.8	19.09.1972
Bremerhaven	11	1023.3	leicht bew.	ESE	18	7.5	4.6	15.8	10.7	7.3	6	10.6			1949	27.3	13.09.1969	3.9	18.09.1962
Cudhaven	12	1023.7	leicht bew.	SE	30	8.1	5.6	15.3	11.5	7.8	7	10.4			1946	31.4	16.09.1947	3.3	18.09.1962
Hamburg/Flugh.	16	1025.5	leicht bew.	SE	11	6.9	4.6	14.6	10.2	6.9	4	9.5			1891	32.3	16.09.1947	-0.6	18.09.1977
Lübeck	15	1026.5	leicht bew.	ESE	18	5.3	4.5	16.8	7.9	4.9	1	10.5			1890	32.4	12.09.1919	0.3	13.09.1986
Boitenhagen	17	1026.5	leicht bew.	SE	30	7.9	5.0	13.9	10.5	7.7	7	10.2			1951	28.8	13.09.1951	2.3	16.09.1952
Schwerin	67	1026.3	leicht bew.	ESE	17	7.2	3.4	15.3	9.9	7.1	5	10.4			1946	32.0	16.09.1947	2.1	17.09.1971
Warnemünde	10	1028.7	leicht bew.	SE	15	6.5	4.7	15.2	9.7	6.4	5	9.2			1951	28.8	13.09.1951	4.9	17.09.1952
Teterow	50	1028.1	leicht bew.	ESE	22	4.7	2.7	15.6	8.8	4.7	3	10.2			1947	30.6	16.09.1947	1.3	19.09.1972
Barth	7	1029.4	leicht bew.	ESE	8	6.2	4.1	14.6	8.9	5.9	4	X							
Greifswald	6	1029.8	leicht bew.	SE	11	6.4	4.6	14.1	7.5	4.0	-0	6.8			1951	29.7	19.09.1989	1.8	18.09.1977
Ueckerwüste	7	1030.5	leicht bew.	ESE	9	5.9	3.2	13.3	7.6	4.4	-0	8.5							
Emden	12	1021.3	leicht bew.	E	22	8.5	7.6	17.1	10.5	8.5	7	10.5			1947	29.8	16.09.1947	2.2	20.09.1972
Bremen/Flugh.	5	1023.4	leicht bew.	ESE	17	7.9	6.8	15.9	10.8	7.5	6	10.9			1890	33.4	16.09.1947	-0.2	11.09.1986
Sothau	78	1025.3	leicht bew.	ESE	11	5.5	4.5	15.5	9.5	5.3	5	10.7			1947	34.7	16.09.1947	-0.8	16.09.1971
Boizenburg	46	1026.4	leicht bew.	SE	21	5.3	3.7	14.7	9.1	5.1	5	7.0							
Lüchow	18	1026.6	leicht bew.	ESE	8	5.6	4.3	16.3	9.2	5.4	4	7.1			1955	29.6	17.09.1961	-1.7	17.09.1971
Seehausen/Alt.	23	1027.4	leicht bew.	ESE	17	5.2	3.8	15.7	9.2	5.2	5	9.2							
Marnitz	87	1027.2	leicht bew.	ESE	15	5.8	3.6	15.4	7.1	4.7	1	X							
Neuruppin	39	1028.8	leicht bew.	E	11	5.7	4.0	14.8	9.5	5.5	3	10.5							
Neubrandenburg	80	1029.4	leicht bew.	ESE	13	5.4	3.1	14.7	9.2	4.5	3	10.7							
Angermünde	55	1029.7	leicht bew.	E	8	4.7	2.8	14.7	8.2	3.1	-0	9.2			1951	30.7	19.09.1989	-0.4	16.09.1952
Lingen	26	1021.2	leicht bew.	ESE	4	9.2	9.0	18.0	11.7	9.0	7	10.6			1951	28.4	14.09.1964	2.0	19.09.1962
Münst.-Osn./Flugh.	52	1021.9	leicht bew.	ESE	11	10.7	8.7	18.3	12.8	10.7	6	10.4							
Osnabrück	97	1022.8	leicht bew.	E	8	9.1	7.9	17.3	11.6	8.8	6	11.0			1952	28.6	12.09.1959	1.6	19.09.1962
Bad Salzuflen	139	1022.7	leicht bew.	SSE	9	12.3	7.7	17.5	12.2	11.2	9	10.7			1935	30.2	12.09.1959	0.4	19.09.1977
Hannover/Flugh.	59	1024.3	leicht bew.	E	9	6.8	6.6	15.8	10.1	6.5	5	10.8			1936	33.0	16.09.1947	-0.6	19.09.1977
Braunschweig	88	1025.2	leicht bew.	SE	13	7.7	6.3	15.4	9.6	7.7	5	10.6			1891	33.7	16.09.1947	0.6	19.09.1977
Gardelegen	48	1026.8	leicht bew.	ESE	4	4.2	3.3	15.9	8.8	4.2	2	6.5	0.0						
Magdeburg	84	1026.9	leicht bew.	ESE	8	4.6	3.8	17.0	9.6	4.4	1	6.0			1947	33.6	13.09.1947	0.0	17.09.1971
Potsdam	99	1028.5	leicht bew.	E	18	4.4	3.4	15.8	9.3	4.3	3	10.2			1893	34.1	12.09.1919	0.6	19.09.1904
Berlin-Temp.	49	1028.4	leicht bew.	ESE	13	6.2	3.6	14.9	10.0	5.4	3	11.2			1876	34.2	12.09.1919	0.5	17.09.1886
Lindenberg	112	1029.0	leicht bew.	E	15	5.3	3.0	15.0	9.5	4.5	4	10.7			1951	31.0	13.09.1951	1.6	17.09.1971
Manschnow	16	1029.6	leicht bew.	E	13	2.7	1.4	14.4	8.1	2.5	2	10.7							
Düsseldorf/Flugh.	41	1021.1	leicht bew.	SE	17	13.2	9.9	21.3	14.8	13.1	11	11.1			1969	29.0	18.09.1989	0.7	16.09.1977
Bocholt	24	1021.0	leicht bew.	SE	4	10.0	9.1	19.2	12.4	9.5	7	10.0			1947	31.2	13.09.1947	-0.2	19.09.1971
Essen	161	1021.4	leicht bew.	S	9	14.1	9.6	20.5	14.4	13.8	9	10.6			1935	30.0	12.09.1942	2.2	20.09.1952
Kahler Asten	859	-	leicht bew.	S	18	10.2	7.8	14.1	9.1	8.5	6	11.0			1955	25.2	17.09.1961	-0.8	16.09.1971
Bad Lippspringe	158	1022.4	leicht bew.	ESE	13	12.6	8.7	17.9	12.6	11.7	9	x			1951	30.5	12.09.1959	-0.9	16.09.1971
Kassel	233	1024.7	leicht bew.	still	7.1	6.1	18.3	11.8	6.8	3	11.1			1951	30.1	12.09.1959	0.9	19.09.1986	
Göttingen	173	1025.5	leicht bew.	still	5.6	4.1	18.3	10.0	5.4	3	10.6			1947	33.5	20.09.1947	-2.4	18.09.1959	
Lainefelde	356	1025.9	leicht bew.	ESE	4	5.9	5.6	15.8	9.6	5.6	2	10.7			1957	30.2	17.09.1975	-1.0	16.09.1971
Braunlage	610	1026.3	leicht bew.	NNE	8	5.9	5.6	13.5	7.6	4.7	2	10.5			1936	30.3	16.09.1947	0.2	16.09.1979
Brocken	1153	-	leicht bew.	S	24	7.6	3.3	8.5	4.7	4.8	2	11.6			1951	23.6	17.09.1961	-1.3	16.09.1971
Artern	166	1026.6	leicht bew.	ENE	8	4.8	4.4	17.0	9.7	4.5	3	11.3			1954	30.8	17.09.1961	0.6	20.09.1962
Leipzig/Flugh.	141	1026.6	leicht bew.	ESE	13	5.0	4.2	16.0	10.2	4.8	4	11.0			1951	31.6	13.09.1951	1.3	18.09.1959
Wittenberg	106	1027.4	leicht bew.	E	8	4.9	3.5	16.5	9.7	4.7	4	6.4			1951	31.6	17.09.1975	1.1	18.09.1959
Oschatz	152	1027.2	leicht bew.	E	4	3.4	3.3	17.4	9.7	2.8	1	11.3							
Dresden/Flugh.	230	1027.6	leicht bew.	ESE	18	8.1	5.1	16.5	10.0	7.3	5	11.7			1917	33.0	13.09.1947	1.4	17.09.1971
Doberlug-Kir.	99	1028.4	leicht bew.	E	5	3.4	3.2	16.8	8.9	3.1	-0	7.8							
Cottbus	69	1029.1	leicht bew.	E	9	4.7	3.1	15.7	10.0	4.0	3	11.2			1951	33.3	17.09.1975	0.0	14.09.1973
Görlitz	238	1029.5	leicht bew.	SE	8	4.0	3.4	14.5	9.1	3.3	1	9.2			1951	32.1	17.09.1975	0.0	18.09.1977
Aachen	205	1020.2	leicht bew.	S	11	15.0	11.6	21.7	14.3	13.3	11	10.8			1891	32.8	13.09.1947	0.0	11.09.1944
Nürnberg	629	1022.0	leicht bew.	S	11	13.0	10.4	17.9	12.2	12.0	10	10.4			1947	30.2	19.09.1947	-0.7	20.09.1952
Köln-Bonn/Flugh.	99	1022.1	leicht bew.	ESE	9	11.9	9.0	20.6	13.6	11.9	10	11.0			1957	30.8	14.09.1964	1.3	16.09.1971
Bendorf	132	1023.1	leicht bew.	E	2	8.7	8.5	21.7	14.1	8.6	7	10.9			1951	30.7	12.09.1959	1.3	16.09.1971
Bad Marienberg	555	1023.3	leicht bew.	SE	9	10.4	7.9	17.0	10.3	8.7	6	10.9			1963	26.6	17.09.1982	2.3	18.09.1977
Gießen	195	1024.4	leicht bew.	N	4	7.4	6.6	19.9	12.0	7.4	6	10.7			1939	33.2	13.09.1947	0.7	16.09.1979
Bad Hersfeld	225	1025.5	leicht bew.	still	5.8	5.0	18.9	11.8	5.6	4	10.3			1949	30.3	13.09.1951	-1.4	18.09.1959	
Wasserkuppe	925	-	leicht bew.	SSE	21	8.2	7.4	15.0	10.2	8.1	5	1.1			1936	27.2	19.09.1947	0.0	19.09.1952
Meiningen	453	1026.4	wolklos	SSE	9	7.3	5.9	17.9	10.6	7.0	4	11.5							
Schmücke	942	-	leicht bew.	SSW	17	8.0	7.0	14.1	8.6	7.3	4	10.8							
Erfurt/Flugh.	323	1025.9	leicht bew.	W	4	6.6	5.5	16.6	10.6	6.4	3	11.2			1967	28.2	16.09.1982	0.6	20.09.1969
Neuhaus a.R.	850	-	leicht bew.	S	15	7.3	6.0	14.8	8.9	6.7	3	11.6							
Gara-Leumnitz	312	1026.5	leicht bew.	SSE	15	7.2	5.8	16.6	9.0	5.1	2	11.3			1952	31.0	17.09.1961	0.2	19.09.1986
Plauen	388	1027.3	leicht bew.	SW	4	5.6	4.6		8.4	3.7	2	10.4			1951	31.8	17.09.1961	-1.9	18.09.1959
Aue	397	1027.9	leicht bew.	SE	8	5.2	4.3			4.0	1	10.8							
Chemnitz	419	1026.1	leicht bew.	S	8	10.7	5.8	16.6	11.2	8.5	5	11.5			1951	30.1	17.09.1961	0.1	18.09.1959
Fichtelberg	1215	-	leicht bew.	ESE	18	5.7	3.5	8.3	4.6	4.1	3	11.3</							