

Wetterkarte

des Deutschen Wetterdienstes

D 7311 A

Amtsblatt der Wetterämter Frankfurt am Main, Freiburg i. Br., München, Nürnberg, Stuttgart u. Trier

Erscheint täglich

Nur Postbezug

Preis monatl. DM 10,-
zuzüglich Porto

Druck und Verlag: Deutscher Wetterdienst - Wetteramt Frankfurt
Frankfurter Str. 135, 6050 Offenbach a.M.; Tel. (0 69) 8 06 22 81

Bei unregelmäßiger Lieferung sind
Beschwerden schriftlich an das Wetteramt Frankfurt zu richten

Jahrgang 1986

Freitag, den 07. März 1986

Nummer 66

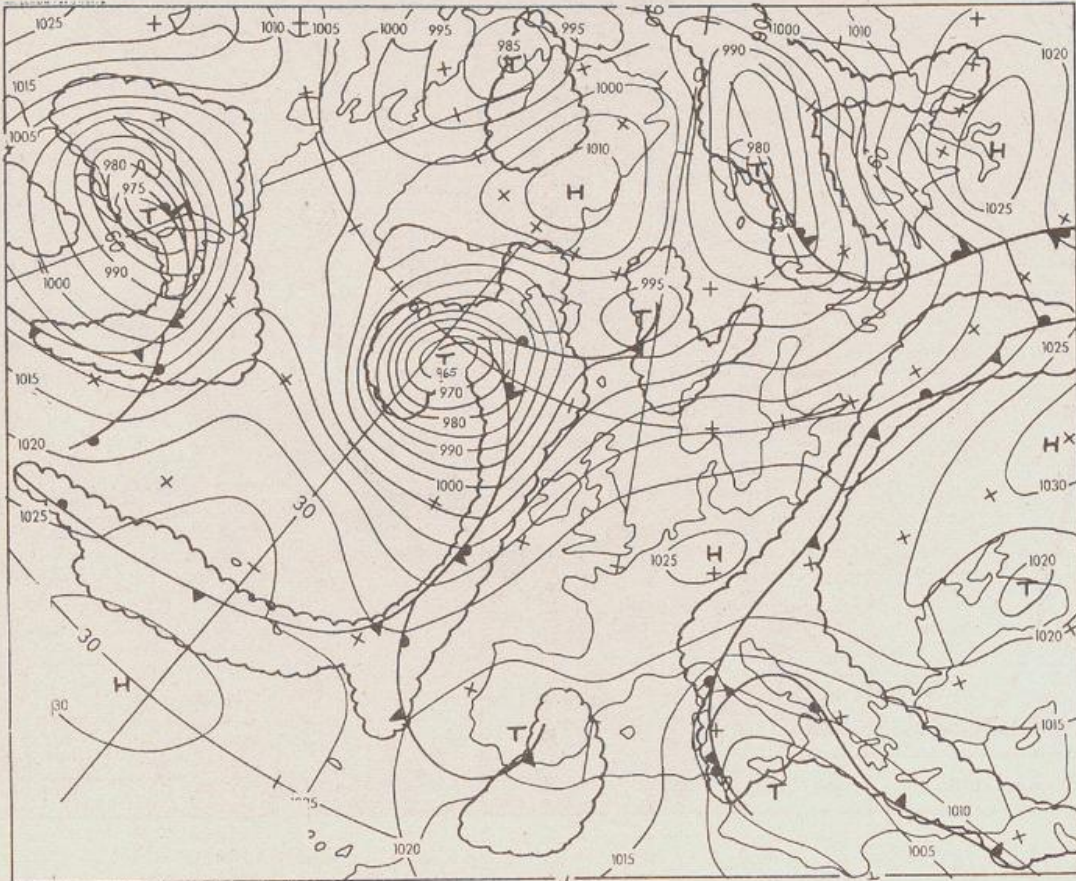

Bodenwetterkarte
Vorhersage
für den

08.03. 00 Uhr

Zeitangaben außer bei
den astronomischen
Daten in UTC
(Universal Time
Coordinated).
Astronomische Daten
in gesetzlicher Zeit.

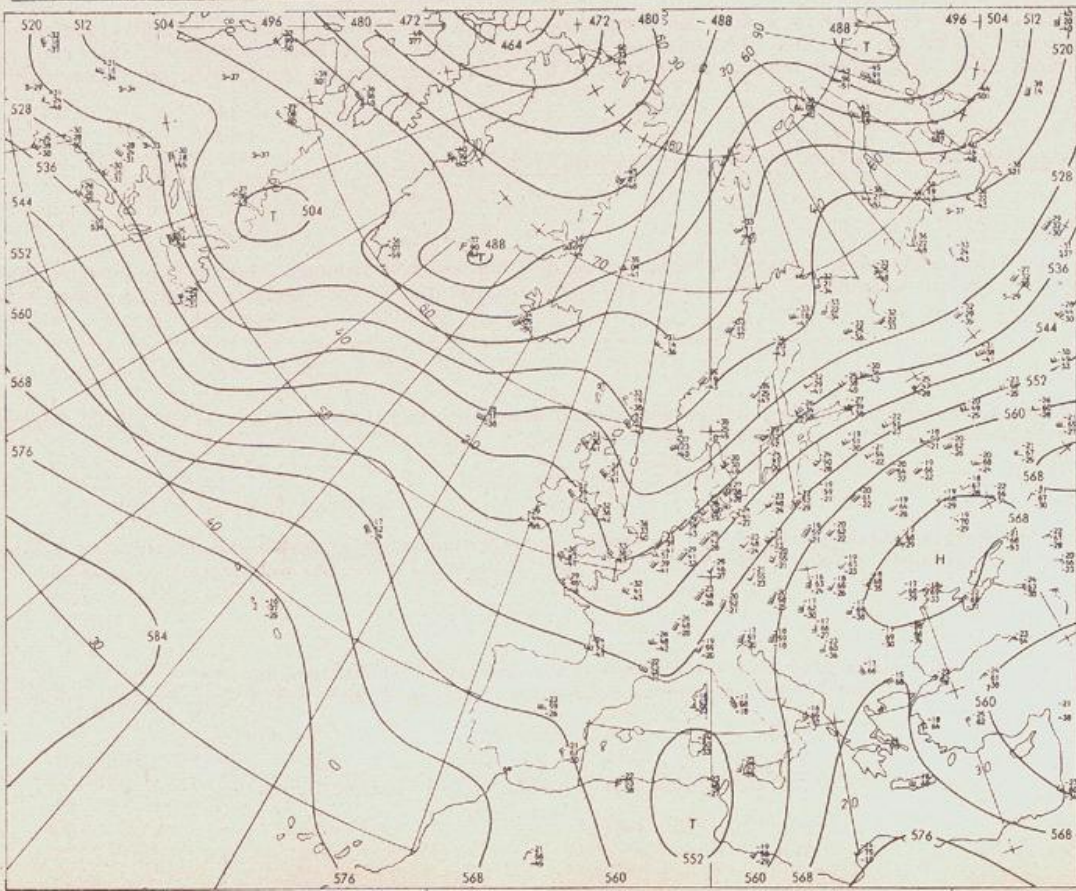

Höhenwetterkarte
(Absolute Topographie 500 hPa
entsprechend ca. 5500 m Höhe)
vom

07.03. 00 Uhr

Maßstab 1:60 Mill.

Wetterkarte des Deutschen Wetterdienstes

Erläuterungen

Schema einer Stations-
eintragung mit Beispielen



1. Gesamtbedeckung
in Achteln $\frac{1}{8}$ = 4/8
2. Windrichtung
in 320 Grad Einteilung
Wind aus Ost (E)
gleich 90° mit 15 Knoten
3. Windgeschwindigkeit
in Knoten (1Kn = 1,852 km/h)
halbe Feder = 5 Knoten
ganze Feder = 10 Knoten usw.
4. Gegenwärtiges Wetter:
Nieseln Regen Schnee
Schauer Gewitter
Nebel Dunst
Hagel Schneereiben
je nach Intensität mehrere
Symbole bei * * *
5. Wetterverlauf von 01-07 h
+ = + * * * ∇ ∇

6. Lufttemperatur in ganzen
Grad Celsius in 2 m Höhe
über Grund. Minus 2°C = -2°C
7. Taupunkttemperatur
wie 6.

8. Wassertemperatur
in zehntel Grad Celsius
9. Tiefe Wolken
unterhalb 2500 m

10. Mittelhöhe Wolken
zwischen 2500 und ca 6000 m

11. Hohe Wolken
oberhalb 6000 m

12. Betrag und Art der 3-
stündigen Luftdruckänderung

- Fronten mit Erwärmung, Ab-
kühlung a) am Boden

- b) in der Höhe

- Konvergenzlinie
Linien gleichen
Luftdruckes =
Isobaren

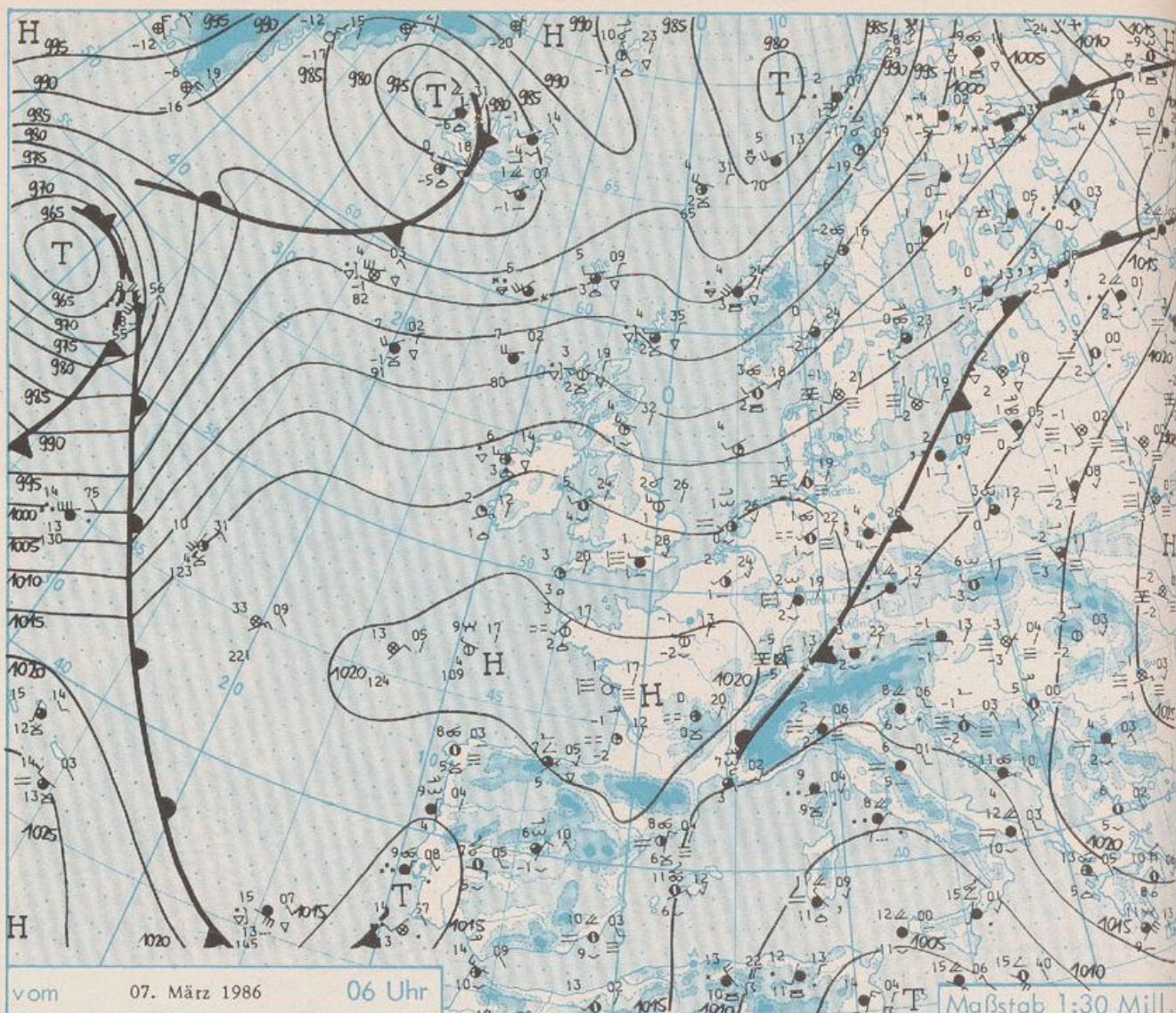

Wetterlage und Entwicklung

Der Ausläufer des Nordmeertiefs, der Deutschland im Laufe des Donnerstags und in der Nacht zu Freitag ostwärts überquerte, brachte gebietsweise Regenmengen bis zu 16 mm. Die einströmende Meeresluft gelangt unter Hochdruckeinfluß. Das Tief mit Kern bei Sizilien lenkt Warmluft über den Balkan hinweg nach Westen. Die dabei auftretenden Aufgleitvorgänge beeinflussen zeitweise den süddeutschen Raum.

Vorhersagen gültig vom Samstag, den 08.03.1986 früh, bis Sonntag, den 09.03.1986 früh, für:

Hessen, Rheinland-Pfalz und Saarland

Morgens gebietsweise Nebel oder Hochnebel, nach dessen Auflösung wolkig mit zeitweiligen sonnigen Abschnitten, niederschlagsfrei. Tageshöchsttemperaturen 5 bis 8, im Bergland bei 2 Grad Celsius. Tiefsttemperaturen in der Nacht zu Sonntag minus 1 bis minus 4 Grad C. Schwachwindig.

Baden-Württemberg

Teils aufgeheitert, teils stärker bewölkt, mitunter neblig, weitgehend niederschlagsfrei. Höchsttemperaturen 5 bis 10, im höheren Bergland um 3 Grad C. Nachts zwischen 2 und minus 3 Grad C. Schwachwindig.

Nordbayern

Veränderlich bewölkt mit längeren sonnigen Abschnitten und im wesentlichen niederschlagsfrei. Tageshöchsttemperaturen 4 bis 7 Grad C. Tiefsttemperaturen nachts 2 bis minus 2 Grad C. Schwacher, mitunter auflebender Wind aus wechselnden Richtungen.

Südbayern

Gebietsweise Frühnebel, sonst heiter, zeitweise wolkig, im wesentlichen niederschlagsfrei. Höchsttemperaturen 5 bis 10, in den Alpen in 2000 m Höhe um null Grad C. Gipfel meist frei. Tiefsttemperaturen nachts minus 2 bis 1 Grad C. Schwacher Wind um Ost.

Weitere Aussichten:

Stark bewölkt, überwiegend niederschlagsfrei, wenig Temperaturänderung.

STATION	HOEHE IN M UEBER NN	WETTER	WIND IN KM/H	T E M P E R A T U R (GRAD CELSIUS)				SONNEN- NIEDER- SCHEIN VORTAG 24 STG.		SCHNEE- HOEHE IN CM		
				IN 2 M	TAU- PUNKT VORTAG	MAXIM. VORTAG	MITTEL VORTAG	DER NACHT 2 M	BODEN		IN STD.	IN MM
BERLIN	50	SPRUEHREGEN	NW 15	3.8	3.6	6.7	5.3	3.2	2		6	RESTE
SCHLESWIG	43	NEBEL	SSW 7	-0.6	-0.6	4.4	1.8	-1.0	-2			
HELGOLAND	4	HEITER	SSW 15	0.9	0.2	2.6	1.7	0.5	-1	3.5		
EMDEN	5	WOLKENLOS	S 2	-0.3	-1.6	4.9	2.4	-0.5	-1	2.2		
HAMBURG	16	NEBEL	SW 6	-0.4	-0.4	8.3	4.4	-1.3	-3			
BREMEN	3	NEBEL	SSW 6	-1.6	-1.6	9.5	4.4	-2.0	-5	0.9	0.0	
LUECHOW	17	BEDECKT	SSW 6	1.3	1.1	6.3	4.3	1.3	-1		0.7	RESTE
OSNABRUECK	95	BEDECKT	SW 11	1.8	0.6	7.8	5.5	1.5	-2		0.2	
HANNOVER	56	BEDECKT	WSW 6	1.2	1.0	7.8	5.5	1.2	-1		0.7	
ESSEN	154	BEDECKT	SW 13	2.1	0.9	6.6	4.8	1.6	-1		2	
AACHEN	202	BEDECKT	SW 15	2.7	1.0	6.9	5.2	2.4	0		1	
KOELN-BONN	91	BEDECKT	WSW 7	3.1	1.2	7.4	4.7	-1.1	-3		6	
KAHLER ASTEN	839	IN WOLKEN	W 20	-1.5	-1.7	2.4	0.8	-1.5	-2		5	68
KASSEL	231	BEDECKT	S 9	1.3	0.8	5.5	4.3	1.1	1		9	RESTE
GIESSEN	186	BEDECKT	SW 4	2.5	2.0	7.2	5.0	2.5	1		12	
BAD HERSFELD	212	BEDECKT	W 4	1.3	0.6	7.1	4.3	1.2	-0		12	
WASSERKUPPE	921	IN WOLKEN	WNW 9	-1.9	-1.9	2.5	1.5	-2.2	-2		16	22
KL.FELDBERG/TS.	805	IN WOLKEN	NW 13	-1.0	-1.0	3.0	1.3	-1.0	-1		15	17
FRANKFURT/FLGH.	111	BEDECKT	SSW 7	2.0	1.5	7.6	5.8	1.8	-0		15	
OFFENBACH/MAIN	98	BEDECKT	SW 9	2.2	2.2	7.5	6.2	2.2	X		12	
DARMSTADT	108	BEDECKT	S 7	2.1	1.4	7.4	6.0	2.1	0		16	
NUERBURG	627	BEDECKT	W 11	-0.2	-0.7	3.8	2.2	-0.5	-2		10	1
KOBLENZ	96	BEDECKT	ESE 2	1.4	0.7	7.7	5.4	1.4	X		7	
BAD MARIENBERG	547	BEDECKT	WSW 6	-0.3	-0.8	4.1	2.1	-0.4	-1		10	7
TRIER PETRISBG.	265	WOLKIG	SW 7	-0.4	-0.9	6.3	4.3	-0.9	-2		6	
DEUSELBACH	480	BEDECKT	WSW 4	0.2	-1.1	5.3	4.0	0.2	-2		7	RESTE
WEINBIET	553	NEBEL	W 22	-0.2	-0.5	5.2	4.5	-0.2	-1		6	
THOLEY	396	HEITER	WSW 7	-0.4	-1.0	5.1	3.6	-0.5	-2		16	RESTE
SAARBRUECKEN	322	HEITER	W 4	-0.7	-1.5	6.1	4.2	-0.7	-4		14	
OEHRINGEN	276	BEDECKT	W 4	2.2	1.7	9.6	6.1	2.1	1	0.1	7	
STUTTGART	314	BEDECKT	WSW 9	2.9	1.5	10.6	6.6	2.2	1	0.4	5	RESTE
STUTTGART-ECHT.	396	BEDECKT	WSW 6	1.1	0.4	9.8	4.8	1.0	0	X	4	RESTE
STOETTEN	734	NEBEL	WNW 20	-0.6	-0.6	7.6	5.0	-0.6	-1	4.3	2	17
FREUDENSTADT	797	BEDECKT	WNW 11	-0.5	-2.2	4.9	3.3	-0.5	-2	0.5	6	52
KLIPPENECK	973	IN WOLKEN	WNW 9	-1.4	-1.8	8.9	4.4	-1.4	-1	3.9	2	36
ULM	522	BEDECKT	W 4	2.0	0.6	12.2	5.0	1.8	-0	5.3	1	11
MANNHEIM	96	BEDECKT	SSW 2	2.0	1.3	8.5	6.2	2.0	-0		16	
KARLSRUHE	112	BEDECKT	SSW 9	2.2	1.5	8.9	6.2	2.2	-0		7	
FREIBURG	269	BEDECKT	STILL	2.4	1.7	11.6	6.9	2.2	1	2.3	8	5
FELDBERG/SCHW.	1486	IN WOLKEN	N 33	-4.9	-4.9	1.7	-0.5	-5.0	-5	2.5	4	145
KONSTANZ	443	REGEN	W 7	2.0	1.3	9.7	3.8	1.7	-0	5.8	2	11
WUERZBURG	268	BEDECKT	W 9	1.7	0.5	8.1	5.9	1.7	1		6	
BAD KISSINGEN	262	BEDECKT	S 6	2.0	0.6	6.1	4.8	1.6	1		13	RESTE
BAMBERG	239	REGEN	NNW 9	2.3	1.1	5.6	3.9	2.3	2		6	
COBURG	337	REGEN	NW 6	1.2	0.7	5.0	4.4	1.1	1		11	
HOF	567	SCHNEEREGEN	NW 15	0.4	-0.1	5.0	3.9	0.4	0		5	4
NUERNBERG/FLGH.	319	REGEN	W 17	2.3	1.1	9.6	5.6	1.3	0	0.2	3	
WEIDEN	438	SPRUEHREGEN	SSW 9	3.1	2.2	8.6	5.5	3.1	1	0.1	0.5	RESTE
WEISSENBURG/BAY	422	REGEN	NW 11	1.3	1.1	11.7	5.2	1.0	-1	4.3	1	
REGENSBURG	366	REGEN	SSE 4	2.6	1.9	7.4	3.8	1.8	-1	2.2	0.7	
AUGSBURG	461	REGEN	WNW 13	1.5	0.3	11.5	4.0	1.1	1	X	0.5	2
MUENCHEN-RIEM	530	REGEN	W 13	2.6	1.7	10.9	5.1	2.2	1	4.0	1	1
MUEHLDOEF	401	REGEN	WSW 2	2.6	2.6	10.8	4.2	1.5	-0	4.1	6	RESTE
PASSAU	409	REGEN	WSW 2	1.2	1.0	9.5	3.3	1.0	0	2.8	2	2
GR. ARBER	1437	SCHNEEFALL	WSW 17	-1.1	-1.1	4.2	1.8	-1.1	X	3.2		191
KEMPTEN	705	BEDECKT	WNW 6	1.4	0.7	10.3	4.1	0.5	0	2.1	0.1	13
OBERSTDORF	810	BEDECKT	W 2	1.4	0.1	8.7	2.5	1.4	0	0.1	1	67
GARMISCH-PARTK.	719	REGEN	SW 2	1.0	0.3	9.6	2.6	0.7	0	0.6	4	43
ZUGSPITZE	2960	SCHNEEFALL	NNW 22	-10.8	-10.9	-4.0	-6.5	-10.8	X	1.6	2	245
HOHENPEISSENBG.	977	SCHNEEFALL	NW 19	-0.5	-0.5	8.4	6.2	-0.7	-0	1.9	3	25
WENDELSTEIN	1832	SCHNEEFALL	WNW 28	-3.1	-3.2	4.6	2.4	-3.3	-4	1.7	5	60

A U S K U E N F T E U N D B E R A T U N G E N E R T E I L E N :

LAND HESSEN
WETTERAMT FRANKFURT
FRANKFURTER STR. 135
6050 OFFENBACH/MAIN
TEL. (069) 8062 634/549

LAND BADEN-WUERTTEMBERG (OST)
WETTERAMT STUTTGART
AM SCHNARRENBERG 17
7000 STUTTGART 50
TEL. (0711) 541122

LAND BAYERN (NORD)
WETTERAMT NUERNBERG
FLUGHAFENSTR. 100
8500 NUERNBERG
TEL. (0911) 525001

LAND RHEINLAND-PFALZ/SAARLAND
WETTERAMT TRIER
PETRISBERG
5500 TRIER
TEL. (0651) 45045

LAND BADEN-WUERTTEMBERG (WEST)
WETTERAMT FREIBURG
STEFAN-MEIER-STR. 4
7800 FREIBURG 1
TEL. (0761) 273057

LAND BAYERN (SUED)
WETTERAMT MUENCHEN
BAVARIARING 10
8000 MUENCHEN 2
TEL. (089) 530084-88

F E R N S P R E C H A N S A G E D I E N S T

WAEHLE IM ORTSNETZ
REISEWETTER/WINTERSPORT- ... RUF-NR. 11600 ODER 011600
ALLGEMEINER WETTERBERICHT... RUF-NR. 1164 ODER 01164
STRASSENWETTERVORHERSAGE ... RUF-NR. 1169 ODER 01169
WITTERUNGSHINWEISE
FUER DIE LANDWIRTSCHAFT RUF-NR. 1154 ODER 01154
MEDIZINMETEOROLOGISCHE HINWEISE FUER DAS RHEIN-MAIN-GEBIET ... RUF-NR. (069) 8062888
ABWEICHENDE RUFNUMMERN BITTE DEM AMTLICHEN FERNSPRECHBUCH ENTNEHMEN.

STATION	LUFTDR.		ERDBODEN- ZUSTAND	ERDBODEN-TEMPERATUREN IN GRAD CEL. 07 UHR VORTAGS				EXTREMWERTE DER LUFTTEMPERATUR IN GRAD CELSIUS IN DER DEKADE VOM: 1. 3. - 10. 3.				
	BAROM. HOEHE BEZOGEN IN M AUF NN	IN HPA		10 CM TIEFE	20 CM TIEFE	50 CM TIEFE	100CM TIEFE	BEOBSCHT.- ZEITRAUM	ABSOL. MAXIM.	DATUM	ABSOL. MINIM.	DATUM
SCHLESWIG	48	1013.7	GEFROREN	-0.4	-0.5	0.9	2.8	1947-1984	16.4	03.03.1959	-17.5	10.03.1947
HAMBURG	16	1014.9	GEFROREN	-0.4	-0.2	0.6	2.2	1931-1984	17.6	10.03.1961	-14.3	06.03.1942
BREMEN	5	1015.0	GEFROREN	0.3	-0.4	-0.1	1.7	1890-1984	18.2	06.03.1920	-15.6	03.03.1963
BERLIN	49	1014.0	NASS	0.0	0.0	-0.3	0.8	1909-1984	20.1	06.03.1920	-16.5	06.03.1942
HANNOVER	54	1015.8	GEFROREN	-0.1	-0.5	-0.1	X	1936-1984	18.0	09.03.1961	-17.3	03.03.1963
MUENSTER	71	1016.5	FEUCHT	0.7	-0.1	0.3	1.5	1891-1984	19.5	06.03.1920	-17.1	07.03.1892
KASSEL	233	1016.9	FEUCHT	-0.1	-0.3	0.3	1.9	1951-1984	19.7	09.03.1961	-12.9	03.03.1963
AACHEN	205	1017.3	FEUCHT	0.1	0.0	0.6	2.2	1891-1984	19.1	07.03.1961	-11.9	07.03.1895
HOF	568	1016.0	SCHNEEMATSCH	-0.3	-0.1	0.3	1.4	1947-1984	18.0	09.03.1961	-23.9	08.03.1965
BAD KISSINGEN	266	1017.2	FEUCHT	-0.1	0.0	0.0	0.8	1946-1984	19.0	09.03.1961	-16.6	03.03.1947
KL.FELDBERG/TS.	802	-	SCHNEE	-0.2	-0.2	0.3	1.3	1936-1984	13.5	07.03.1948	-15.3	06.03.1971
TRIER	273	1019.1	FEUCHT	0.8	0.0	0.3	2.1	1948-1984	19.4	10.03.1948	-12.9	06.03.1971
NUERNBERG	312	1017.9	FEUCHT	0.0	-0.2	-0.4	1.6	1936-1984	19.9	09.03.1961	-17.6	08.03.1965
KARLSRUHE	145	1020.8	NASS	1.1	-0.1	0.6	1.7	1876-1984	20.0	09.03.1977	-15.0	06.03.1895
STUTTGART-ECHT.	419	1019.0	SCHNEEMATSCH	-0.1	-0.2	1.0	2.1	1900-1984	21.0	09.03.1977	-16.2	05.03.1949
PASSAU	408	1016.4	SCHNEEMATSCH	-0.6	-0.6	0.5	1.8	1948-1984	22.3	09.03.1967	-19.0	06.03.1971
MUENCHEN-RIEM	529	1017.5	SCHNEEMATSCH	-0.2	-0.3	0.3	1.3	1940-1984	21.3	09.03.1967	-23.0	06.03.1971
FREIBURG	300	1019.8	SCHNEEMATSCH	-0.1	0.0	2.3	3.3	1949-1984	22.0	09.03.1977	-11.9	04.03.1965
HOHENPEISSENBG.	986	-	SCHNEE	-0.4	-0.7	0.7	2.0	1879-1984	18.5	09.03.1967	-18.0	09.03.1886

A U S L A N D

STATION	WETTER	TEMPER.			STATION	WETTER	TEMPER.			STATION	WETTER	TEMPER.			
		WIND IN KM/H	MAX 6 UHR	VOR TAG			WIND IN KM/H	MAX 6 UHR	VOR TAG			WIND IN KM/H	MAX 6 UHR	VOR TAG	
REYKJAVIK	HEITER	SSW	13	0	3 BARCELONA	HEITER	N	15	8	15	PRAG	REGEN	STILL	1	7
OSLO	WOLKIG	SSW	15	0	3 MADRID	WOLKIG	NNE	15	6	17	WARSAU	WOLKIG	SSW	7	3
STOCKHOLM	WOLKIG	SSW	6	0	6 MALLORCA	BEDECKT	ENE	15	11	17	MOSKAU	BEDECKT	S	4	3
HELSINKI	SPRUEHREGEN	SSW	20	0	3 LISSABON	REGEN	N	6	9	17	BELGRAD	BEDECKT	SSE	15	5
KOPENHAGEN	NEBEL	W	11	0	4 LAS PALMAS	WOLKIG	N	19	16	20	BUKAREST	NEBEL	E	7	-1
AMSTERDAM	WOLKIG	SSW	11	1	7 ZUERICH	REGEN	SE	4	2	11	ATHEN	BEDECKT	STILL	10	16
LONDON	NEBEL	W	11	1	11 INNSBRUCK	REGEN	UML	2	2	10	BOZEN	WOLKENLOS	STILL	3	10
PARIS	HEITER	W	13	-1	10 WIEN	BEDECKT	E	9	-1	3	ROM	REGEN	NE	13	8

A S T R O N O M I S C H E D A T E N F U E R D E N 8. MAERZ 1986, UHRZEIT IN MEZ

STATION	SONNE		MOND		STATION	SONNE		MOND	
	AUFGANG UHR	UNTERGANG UHR	AUFGANG UHR	UNTERGANG UHR		AUFGANG UHR	UNTERGANG UHR	AUFGANG UHR	UNTERGANG UHR
FRANKFURT	06.55	18.18	6.36	15.36	NUERNBERG	06.44	18.09	6.24	15.28
FREIBURG	06.56	18.23	6.31	15.47	STUTTGART	06.51	18.17	6.29	15.38
MUENCHEN	06.41	18.07	6.16	15.31	TRIER	07.02	18.26	6.43	15.46

MONDPHASE 2 TAGE VOR NEUMOND

M E S S U N G E N I N D E R F R E I E N A T M O S P H A E R E A M 7. MAERZ 1986 00 UHR

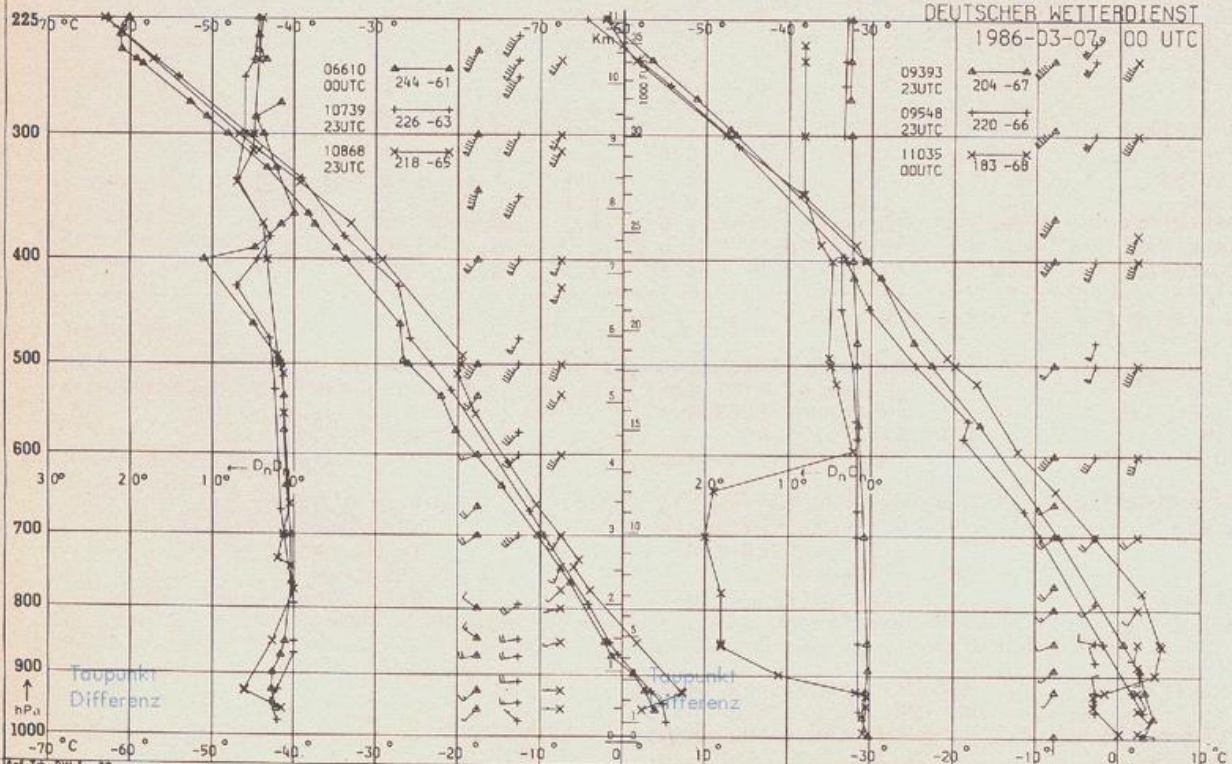

KENN- STATION
ZIFFER

06610 PAYERNE
10739 STUTTGART
10868 MUENCHEN -
OB.SCHLEISSHEIM
09393 LINDENBERG
09548 MEININGEN
11035 WIEN

BEMERKUNGEN

In der Karte Nr. 65
lag die Beilage
Nr. 7/1986 bei.