

Wetterkarte

des Deutschen Wetterdienstes

D 7311 A

Amtsblatt der Wetterämter Frankfurt am Main, Freiburg i. Br., München, Nürnberg, Stuttgart u. Trier

Erscheint täglich
Nur Postbezug
Preis monatl. DM 10,-
zuzüglich Porto

Druck und Verlag : Deutscher Wetterdienst - Wetteramt Frankfurt
Frankfurter Str. 135, 6050 Offenbach a.M., Tel. (0611) 8 06 22 81

Bei unregelmäßiger Lieferung sind
Beschwerden schriftlich an das Wetteramt Frankfurt zu richten

Jahrgang 1983

Donnerstag, den 03. März 1983

Nummer 62

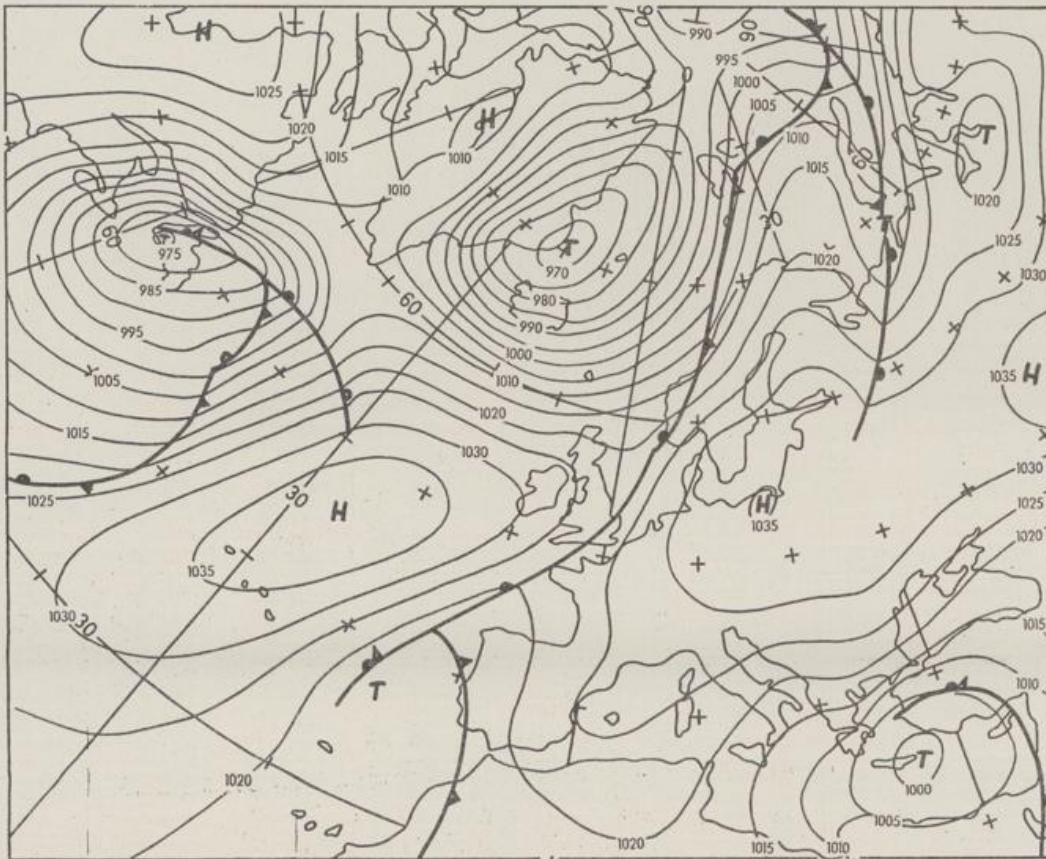

Bodenwetterkarte
Vorhersage
für den

04.03. 00 Uhr

Alle Zeitangaben
in GMT
(Greenwich Mean
Time)
- Weltzeit -

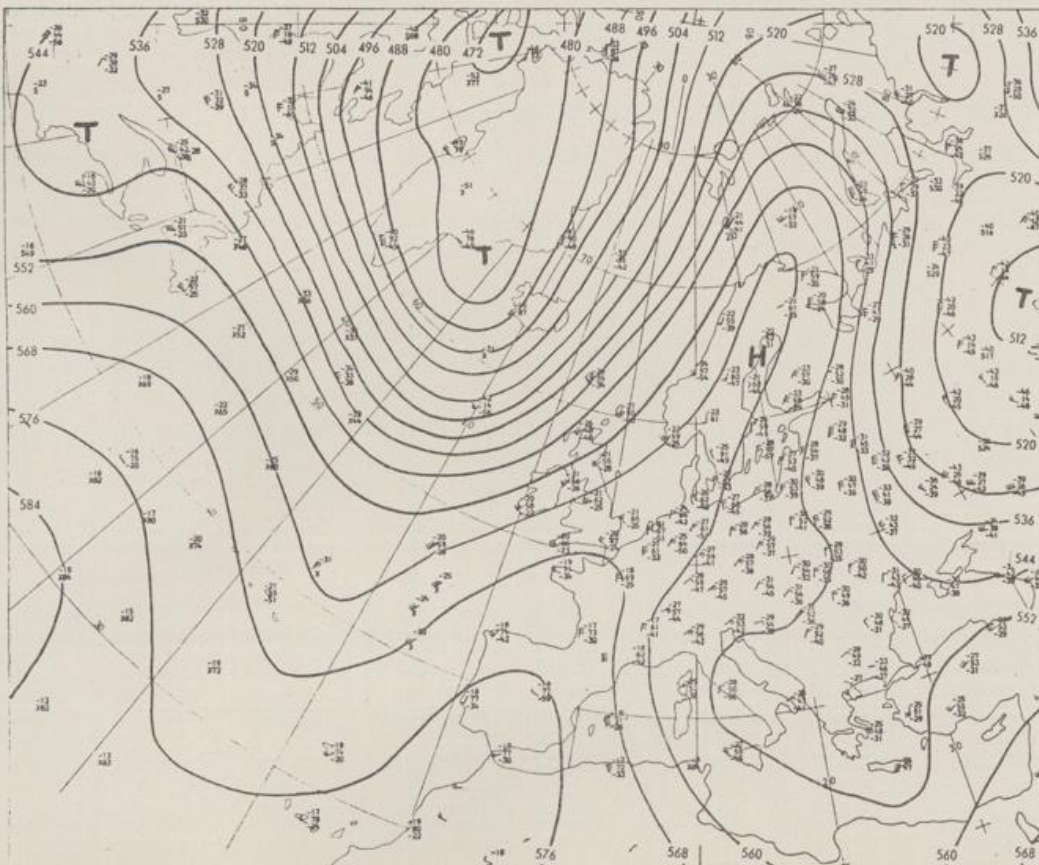

Höhenwetterkarte
(Absolute Topographie 500 m
entsprechend ca. 5500 m Höhe)
vom

03.03. 00 Uhr

Maßstab 1:60 Mill.

STATION	HOEHE N N	WETTER	WIND IN KM/H	T E M P E R A T U R (GRAD CELSIUS)					SONNEN- SCHEIN		NIEDER- SCHLAG 24 STG. IN MM	SCHNEE- HOEHE IN CM
				IN 2 MTR.	TAU- PUNKT	MAXIM. VORTAG	MITTEL VORTAG	TIEFSTWERT DER NACHT 2 MTR. BODEN	VORTAG IN STD.	NACHT IN STD.		
BERLIN	50	BEDECKT	N 9	1	-3	1	0.8	0	-1		0.0	
SCHLESWIG	43	NEBEL	SSE 13	-2	-2	3	-0.5	-2	-2	0.2		
HELGOLAND	4	NEBEL	SSE 31	1	1	2	1.6	1	0			
EMDEN	5	NEBEL	SE 15	1	1	7	2.8	1	-0	2.7		
HAMBURG	16	BEDECKT	SSE 13	-2	-2	2	-0.6	-2	-2			
BREMEN	3	BEDECKT	SSE 17	0	-0	8	1.2	-1	-1	5.9		
LUECHOW	17	BEDECKT	SE 7	-1	-2	0	-0.6	-1	-1		0.0	
OSNABRUECK	95	HEITER	ESE 9	-1	-2	7	2.5	-1	-4	4.8		
HANNOVER	56	BEDECKT	SSE 17	1	0	7	1.7	0	1	4.0		
ESSEN	154	HEITER	ESE 9	0	-1	8	2.8	0	-2	7.9		
AACHEN	202	HEITER	S 4	-1	-2	8	3.2	-1	-3	8.3		
KOELN-BONN	91	BEDECKT	ESE 15	0	-0	7	-0.4	-4	-6	7.9		
KAHLER ASTEN	839	HEITER	S 13	-2	-4	2	-0.9	-4	-10	4.0		27
KASSEL	231	BEDECKT	SE 6	0	-2	7	2.6	0	0	6.2		
GIESSEN	186	BEDECKT	NE 4	0	-2	6	1.8	-0	-1	2.9		
BAD HERSFELD	212	BEDECKT	ENE 4	0	-1	5	2.5	0	-0	0.5		
WASSERKUPPE	921	WOLKENLOS	SE 6	-3	-4	0	-1.5	-4	-10	5.6		12
KL.FELDBERG/TS.	805	WOLKENLOS	E 13	-2	-4	0	-0.9	-2	-6	2.3	0.0	14
FRANKFURT/FLGH.	111	BEDECKT	ENE 6	0	-1	6	2.3	-1	-8	3.2		
OFFENBACH/MAIN	98	WOLKENLOS	NNE 11	0	0	6	2.7	0	X	1.7	0.0	
DARMSTADT	108	BEDECKT	NE 11	1	0	6	1.2	0	-3	2.5		
NUERBURG	627	NEBEL	SSE 11	-3	-4	3	-0.2	-3	-4	8.8		RESTE
KOBLENZ	96	BEDECKT	ESE 13	1	-1	7	1.8	0	X	3.8		
BAD MARIENBERG	547	IN WOLKEN	ESE 7	-3	-3	2	-0.2	-4	-7	4.5		16
TRIER PETRISBG.	265	HEITER	NE 20	-1	-2	6	2.2	-1	-3	4.6		
DEUSELBACH	480	HEITER	E 9	-1	-1	5	1.1	-1	-3	6.8		RESTE
WEINBIET	553	NEBEL	ENE 6	-1	-2	4	0.6	-1	-2	4.2		
THOLEY	396	BEDECKT	NE 17	0	-1	4	0.9	-1	-3	4.7		
SAARBRUECKEN	322	NEBEL	NE 15	-1	-1	4	0.4	-2	-3	2.1		
OEHRINGEN	276	BEDECKT	E 11	0	-1	3	1.0	-2	-3		2	
STUTTGART	286	HEITER	NE 4	1	-1	3	1.5	0	X		0.1	
STUTTGART-ECHT.	396	BEDECKT	E 11	0	-1	2	1.3	0	-2	X	0.0	RESTE
STOETTEN	734	NEBEL	E 15	-2	-2	0	-1.0	-4	-7		3	25
FREUDENSTADT	797	NEBEL	E 4	-3	-3	0	-1.9	-3	-5	1.4		26
KLIPPENECK	973	HEITER	E 24	-4	-5	-2	-2.6	-4	-6	0.3	0.4	15
ULM	522	NEBEL	NE 9	-2	-2	3	0.8	-3	-5	0.1	1	1
MANNHEIM	96	BEDECKT	N 6	0	-1	6	3.0	-1	-4	0.5		
KARLSRUHE	112	BEDECKT	ENE 9	1	0	4	2.2	-1	-4			
FREIBURG	269	WOLKENLOS	STILL	-1	-2	5	2.7	-2	-4	2.1		
FELDBERG/SCHW.	1486	SCHNEETREIBEN	ESE 56	-6	-6	-4	-6.1	-7	-9	4.1		75
KONSTANZ	443	WOLKENLOS	NNE 11	0	-2	3	1.7	0	-2		0.7	RESTE
WUERZBURG	268	WOLKENLOS	NE 6	-2	-3	7	2.9	-2	-4	5.2	0.3	
BAD KISSINGEN	262	WOLKENLOS	E 2	-3	-3	8	2.4	-3	-6	6.2	0.0	
BAMBERG	239	WOLKENLOS	STILL	-3	-4	9	2.4	-3	-4	4.7	0.0	
COBURG	337	WOLKENLOS	STILL	-4	-4	7	1.5	-4	-6	7.1		
HOF	567	WOLKIG	NNE 11	-2	-4	2	-0.5	-2	-2	1.6		1
NUERNBERG/FLGH.	319	WOLKENLOS	N 2	-4	-5	7	1.6	-5	-6	3.1	0.1	
WEIDEN	438	HEITER	N 2	-4	-4	6	1.0	-4	-5	4.5		2
WEISSENBURG/BAY	422	BEDECKT	N 7	-2	-2	6	1.3	-3	-2	2.9	2	
REGENSBURG	366	BEDECKT	N 9	-1	-2	6	1.2	-2	-4	8.2	0.0	RESTE
AUGSBURG	461	NEBEL	E 6	-1	-2	4	0.4	-5	5	0.6	0.9	
MUENCHEN-RIEM	530	NEBEL	SE 4	-3	-4	5	0.8	-4	-8	2.3	0.2	
MUEHLDOEF	401	BEDECKT	STILL	-1	-2	7	1.5	-2	-5	5.7		RESTE
PASSAU	409	BEDECKT	W 6	0	-1	7	2.1	0	-2	7.4		1
GR.ARBER	1445	IN WOLKEN	ENE 11	-5	-5	-2	-5.0	-5	X	7.5		165
KEMPTEN	705	WOLKENLOS	E 2	-5	-6	1	-0.1	-5	-8		0.3	4
OBERSTDORF	810	HEITER	STILL	-6	-8	1	-0.6	-6	-12		1	30
GARMISCH-PARTK.	719	HEITER	STILL	-4	-4	2	0.0	-4	-9		1	15
ZUGSPITZE	2960	WOLKENLOS	NE 24	-12	-21	-15	-14.2	-15	X	0.5	2	430
HOHENPEISSENBG.	977	WOLKENLOS	E 22	-3	-5	0	-1.4	-3	-5	0.2	2	8
WENDELSTEIN	1832	HEITER	SE 6	-9	-10	-3	-6.8	-9	-18	2.0	0.3	75

A U S K U E N F T E U N D B E R A T U N G E N E R T E I L E N :

LAND HESSEN
WETTERAMT FRANKFURT
FRANKFURTER STR. 135
6050 OFFENBACH/MAIN
TEL. (0611)8092 634/549

LAND BADEN-WUERTEMBERG (OST)
WETTERAMT STUTTGART
ALEXANDERSTR. 112
7000 STUTTGART 1
TEL. (0711) 247351

LAND BAYERN (NORD)
WETTERAMT NUERNBERG
FLUGHAFENSTR. 100
8500 NUERNBERG
TEL. (0911) 525001

LAND RHEINLAND-PFALZ/SAARLAND
WETTERAMT TRIER
PETRISBERG
5500 TRIER
TEL. (0651) 45045

LAND BADEN-WUERTEMBERG (WEST)
WETTERAMT FREIBURG
STEFAN-MEIER-STR. 4
7800 FREIBURG 1
TEL. (0761) 273057

LAND BAYERN (SUED)
WETTERAMT MUENCHEN
BAVARIARING 10/III
8000 MUENCHEN 2
TEL. (089) 530084-88

F E R N S P R E C H A N S A G E D I E N S T :

WAEHLE IM ORTSNETZ
REISEWETTER/WINTERSPORT- ... RUF-NR. 11600 ODER 011600
ALLGEMEINER WETTERBERICHT... RUF-NR. 1164 ODER 01164
STRASSENZUSTANDSBERICHT ... RUF-NR. 1169 ODER 01169

ABWEICHENDE RUFNUMMERN BITTE DEM AMTLICHEN FERNSPRECHBUCH ENTNEHMEN.

STATION	BAROM. HOEHE	LUFTDR. IN MBAR BEZOGEN AUF N N	ERDBODEN-ZUSTAND	ERDBODEN-TEMPERATUREN IN GRAD CEL. 06 UHR VORTAGS				EXTREMWERTE DER LUFTTEMPERATUR IN GRAD CELSIUS IN DER DEKADE VOM: 1. 3. - 10. 3.				
				10 CM TIEFE	20 CM TIEFE	50 CM TIEFE	100CM TIEFE	BEOBACHT.-ZEITRAUM	ABSOL. MAXIM.	DATUM	ABSOL. MINIM.	DATUM
SCHLESWIG	48	1036.9	GEFROREN	1.2	1.6	2.5	3.6	1947-1982	16.4	03.03.1959	-17.5	10.03.1947
HAMBURG	16	1038.4	GEFROREN	0.8	1.7	4.2	4.1	1931-1982	17.6	10.03.1961	-14.3	06.03.1942
BREMEN	5	1036.6	FEUCHT	0.9	1.7	2.6	3.3	1890-1982	18.2	06.03.1920	-15.6	03.03.1963
BERLIN	49	1038.2	GEFROREN	0.1	0.4	1.1	2.2	1909-1982	20.1	06.03.1920	-16.5	06.03.1942
HANNOVER	54	1037.7	FEUCHT	1.2	1.7	3.5	X	1936-1982	18.0	09.03.1961	-17.3	03.03.1963
MUENSTER	71	1035.0	GEFROREN	1.1	2.0	3.0	3.5	1891-1982	19.5	06.03.1920	-17.1	07.03.1892
KASSEL	233	1037.3	FEUCHT	1.5	2.2	3.2	3.8	1951-1982	19.7	09.03.1961	-12.9	03.03.1963
AACHEN	205	1034.6	GEFROREN	1.8	2.5	3.3	3.6	1891-1982	19.1	07.03.1961	-11.9	07.03.1895
HOF	568	1037.1	SCHNEE	-0.1	0.3	1.3	2.7	1947-1982	18.0	09.03.1961	-23.9	08.03.1965
BAD KISSINGEN	266	1037.0	GEFROREN	0.0	0.0	0.5	1.8	1946-1982	19.0	09.03.1961	-16.6	03.03.1947
KL.FELDBERG/TS.	802	-	SCHNEE	0.0	0.0	1.4	1.8	1936-1982	13.5	07.03.1948	-15.3	06.03.1971
TRIER	273	1035.2	GEFROREN	1.6	2.4	4.0	4.3	1948-1982	19.4	10.03.1948	-12.9	06.03.1971
NUERNBERG	312	1036.9	GEFROREN	0.5	0.7	1.2	3.3	1936-1982	19.9	09.03.1961	-17.6	08.03.1965
KARLSRUHE	145	1035.4	FEUCHT	2.4	3.2	4.3	4.4	1876-1982	20.0	09.03.1977	-15.0	06.03.1895
STUTTGART-ECHT.	419	1035.7	SCHNEE	0.7	0.9	1.8	2.9	1900-1982	21.0	09.03.1977	-16.2	05.03.1949
PASSAU	408	1035.3	SCHNEEMATSCH	-0.3	0.0	1.4	3.3	1948-1982	22.3	09.03.1967	-19.0	06.03.1971
MUENCHEN-RIEM	529	1035.6	GEFROREN	-0.1	0.1	1.1	2.5	1940-1982	21.3	09.03.1967	-23.0	06.03.1971
FREIBURG	300	1034.0	FEUCHT	1.4	1.8	3.9	4.6	1949-1982	22.0	09.03.1977	-11.9	04.03.1965
HOHENPEISSENBG.	986	-	SCHNEE	-0.3	-0.3	1.2	2.6	1879-1982	18.5	09.03.1967	-18.0	09.03.1886

A U S L A N D

STATION	WETTER	WIND IN KM/H	TEMPER. 6 UHR	MAX VOR TAG	STATION	WETTER	WIND IN KM/H	TEMPER. 6 UHR	MAX VOR TAG	STATION	WETTER	WIND IN KM/H	TEMPER. 6 UHR	MAX VOR TAG		
REYKJAVIK	SCHNEESCHAUERS	24	-5	-2	BARCELONA	BEDECKT	ENE 11	10	15	PRAG	BEDECKT	NNW 15	-1	2		
OSLO	NEBEL	S	13	-4	-1	MADRID	HEITER	WNW 11	2	20	WARSCHAU	SCHNEEFALL	NW 7	0	1	
STOCKHOLM	BEDECKT	W	9	-5	1	MALLORCA	WOLKIG	STILL	7	16	MOSKAU	WOLKIG	NW 11	-16	-7	
HELSINKI	WOLKIG	WNW	4	-17	-4	LISSABON	WOLKENLOS	NE	7	11	23	BELGRAD	BEDECKT	SSE 11	1	6
KOPENHAGEN	BEDECKT	W	11	-1	3	LAS PALMAS	WOLKIG	N	15	15	20	BUKAREST	WOLKENLOS	STILL	-5	2
AMSTERDAM	WOLKIG	SSE	15	1	6	ZUERICH	BEDECKT	ENE	15	1	3	ATHEN	REGEN	NE 56	8	15
LONDON	SPRUEHREGEN	S	13	6	7	INNSBRUCK	WOLKIG	E	4	-1	5	BOZEN	WOLKENLOS	STILL	-1	14
PARIS	WOLKENLOS	STILL	-2	7	WIEN	BEDECKT	NW	19	2	3	ROM	HEITER	NNE 37	8	16	

A S T R O N O M I S C H E D A T E N F U E R D E N 4. MAERZ 1983

STATION	SONNE		MOND		STATION	SONNE		MOND	
	AUFGANG UHR	UNTERGANG UHR	AUFGANG UHR	UNTERGANG UHR		AUFGANG UHR	UNTERGANG UHR	AUFGANG UHR	UNTERGANG UHR
FRANKFURT	06.04	17.11	23.37	08.36	NUERNBERG	05.53	17.02	23.26	08.28
FREIBURG	06.05	17.17	23.35	08.45	STUTTGART	06.00	17.10	23.32	08.37
MUENCHEN	05.49	17.01	23.20	08.30	TRIER	06.11	17.19	23.42	09.41

M O N D P H A S E 2 T A G E V O R L E T Z T E M V I E R T E L

M E S S U N G E N I N D E R F R E I E N A T M O S P H A E R E A M 3. MAERZ 1983 00 UHR

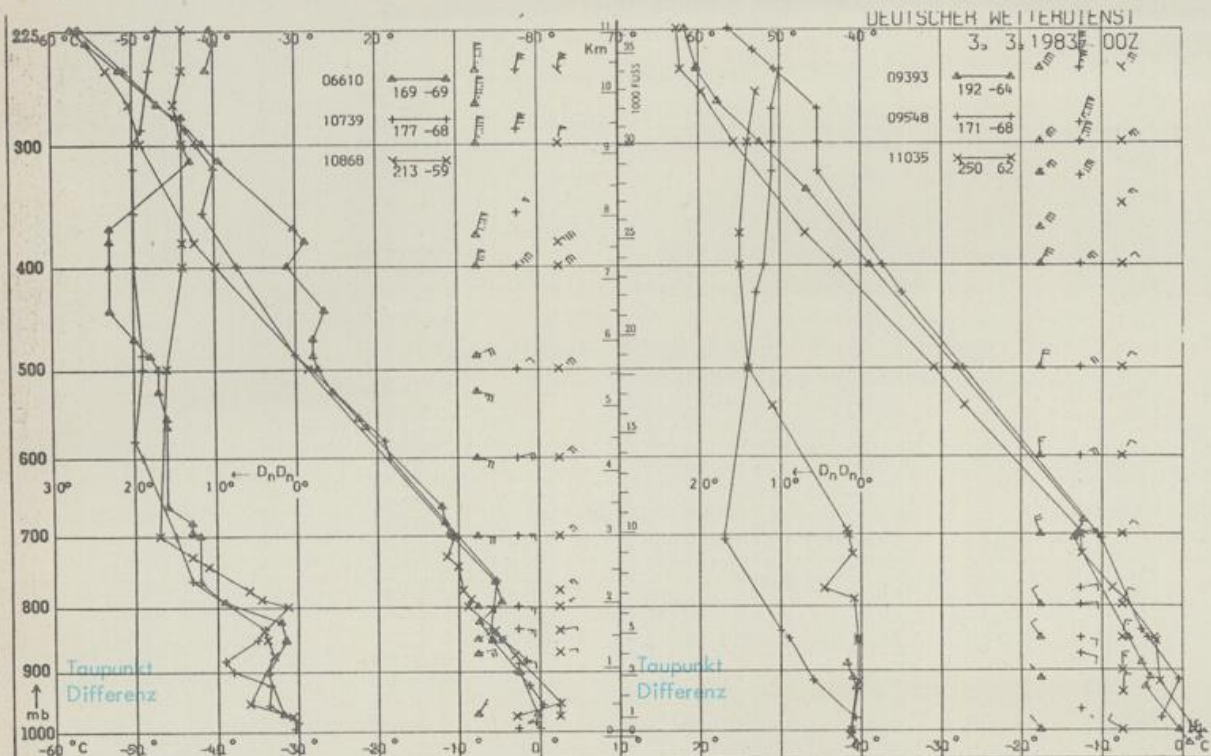

KENN- STATION ZIFFER

- 06610 PAYERNE
- 10739 STUTTGART
- 10868 MUENCHEN - OB.SCHLEISSHEIM
- 09393 LINDENBERG
- 09548 MEININGEN
- 11035 WIEN

BEMERKUNGEN :

Dieser Karte liegt die Beilage Nr. 6/1983 bei.