

# Wetterkarte

des Deutschen Wetterdienstes

D 7311 A

Amtsblatt der Wetterämter Frankfurt am Main, Freiburg i. Br., München, Nürnberg, Stuttgart u. Trier

Erscheint täglich

Nur Postbezug

Preis monatl. DM 10,-  
zuzüglich Porto

Druck und Verlag: Deutscher Wetterdienst - Wetteramt Frankfurt  
Frankfurter Str. 135, 6050 Offenbach a.M., Tel. (069) 8 06 22 81

Bei unregelmäßiger Lieferung sind  
Beschwerden schriftlich an das Wetteramt Frankfurt zu richten

Jahrgang 1985

Freitag, den 22. März 1985

Nummer 81

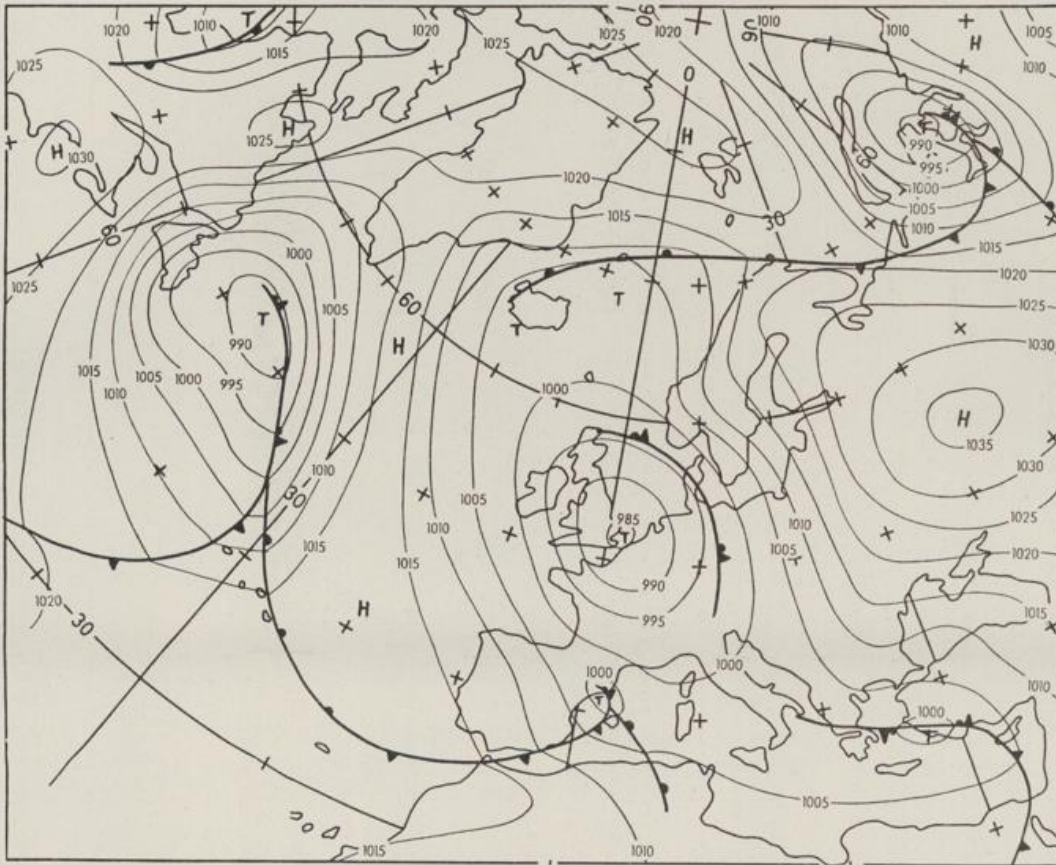

Bodenwetterkarte  
Vorhersage  
für den

23.03. 00 Uhr

Zeitangaben außer bei  
den astronomischen  
Daten in UTC  
(Universal Time  
Coordinated).  
Astronomische Daten  
in gesetzlicher Zeit.

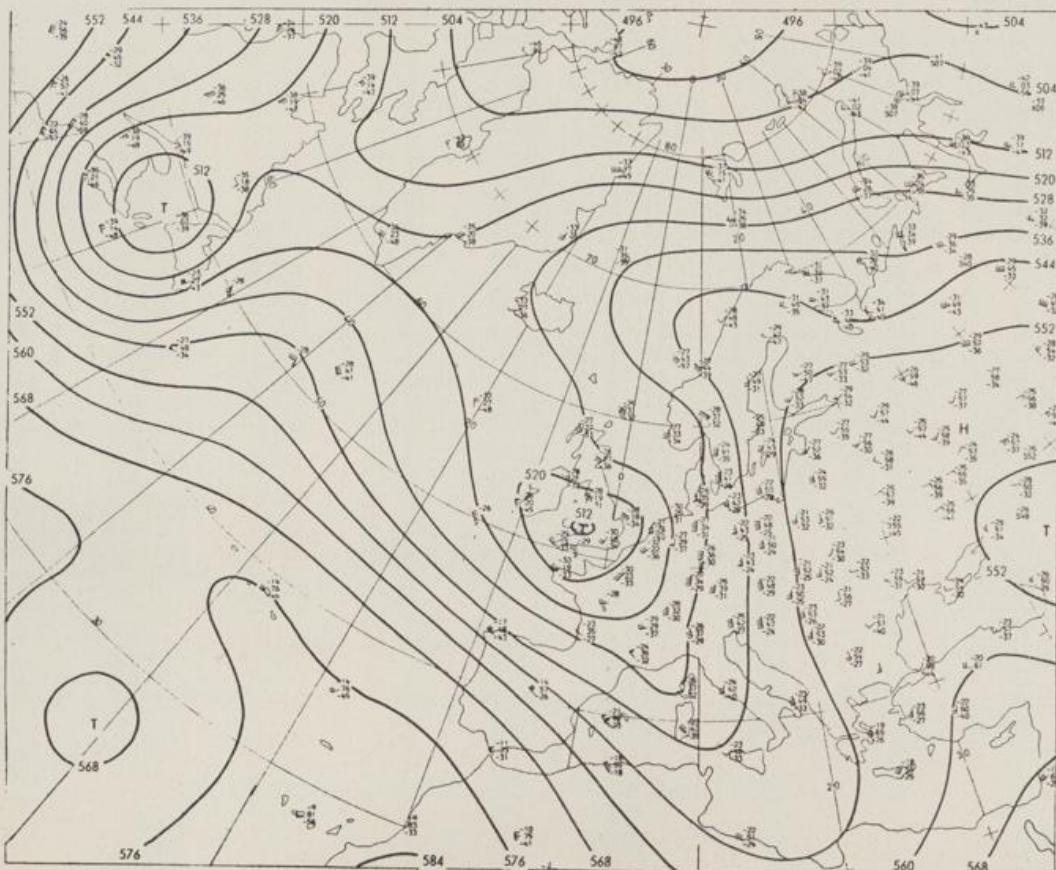

Höhenwetterkarte  
(Absolute Topographie 500 hPa  
entsprechend ca. 5500 m Höhe)  
vom

22.03. 00 Uhr

Maßstab 1:60 Mill.



W E T T E R M E L D U N G E N V O M 22.MAERZ 1985 06 UHR

STATION	HOEHE		WIND	T E M P E R A T U R (GRAD CELSIUS)					SONNEN- SCHEIN VORTAG IN STD.	NIEDER- SCHLAG 24 STG. IN MM	SCHNEE- HOEHE IN CM
	IN M	WETTER		IN	TAU- PUNKT	MAXIM. VORTAG	MITTEL VORTAG	TIEFSTWERT DER NACHT 2 M			
BERLIN	50	BEDECKT	ESE 13	6.1	3.7	10.5	6.8	6.0	4	2.5	
SCHLESWIG	43	WOLKIG	ESE 11	0.8	0.3	5.4	2.0	0.1	-1	2.8	0.1
HELGOLAND	4	WOLKIG	SSE 19	2.7	1.3	4.9	3.1	2.4	1	6.2	
EMDEN	5	WOLKIG	ESE 20	1.8	0.1	10.0	5.3	1.4	-0	7.5	
HAMBURG	16	WOLKIG	ESE 6	1.2	0.0	8.2	5.1	1.0	-2	6.4	0.0
BREMEN	3	BEDECKT	ESE 11	1.1	-0.3	10.3	5.2	0.6	0	8.0	
LUECHOW	17	NEBEL	E 4	0.1	-0.2	8.7	5.0	-0.3	-2	2.4	
OSNABRUECK	95	BEDECKT	ESE 7	3.4	-0.5	10.2	5.6	2.7	1	8.9	
HANNOVER	56	NEBEL	E 4	1.2	-0.6	10.0	4.6	-0.4	-3	6.5	0.0
ESSEN	154	BEDECKT	SE 20	4.8	0.6	12.2	6.0	4.4	2	9.1	
AACHEN	202	HEITER	S 9	3.6	1.0	8.7	3.4	2.6	-0	5.9	
KOELN-BONN	91	WOLKIG	ESE 19	3.9	0.1	11.9	6.1	2.6	-0	8.2	
KAHLER ASTEN	839	BEDECKT	S 24	-0.4	-2.1	3.4	-0.3	-1.6	-5	8.3	
KASSEL	231	BEDECKT	STILL	0.6	-0.4	8.7	3.3	0.3	-2	6.7	18
GIESSEN	186	BEDECKT	ENE 4	1.0	-0.2	9.2	4.3	0.5	-3	7.2	RESTE
BAD HERSFELD	212	BEDECKT	NNE 4	-0.4	-1.4	8.9	2.8	-0.9	-3	5.4	
WASSERKUPPE	921	BEDECKT	SE 11	0.4	-2.5	1.0	-1.4	-1.2	-5	5.1	24
KL.FELDBERG/TS.	805	BEDECKT	SSE 28	-0.2	-1.0	2.1	-1.5	-1.3	-5	6.7	19
FRANKFURT/FLGH.	111	BEDECKT	ENE 9	1.8	-0.4	8.3	3.8	-0.7	-2	5.7	
OFFENBACH/MAIN	98	SPRUEHREGEN	E 9	2.5	0.0	9.8	4.1	0.5	X	6.2	0.0
DARMSTADT	108	BEDECKT	E 6	0.8	0.1	8.2	3.8	-0.7	-4	6.0	
NUERBURG	627	WOLKIG	SSE 17	0.1	-0.7	5.7	1.0	-0.3	-2	7.5	0.0
KOENIGZ	96	BEDECKT	SSW 11	3.8	0.5	11.5	6.0	3.4	X	7.5	11
BAD MARIENBERG	547	BEDECKT	SE 9	0.6	-1.5	4.4	1.1	-0.9	-4	8.9	
TRIER PETRISBG.	265	HEITER	S 9	3.2	0.8	10.8	3.7	3.2	-1	6.6	0.0
DEUSELBACH	480	HEITER	SSE 22	3.0	-0.5	7.2	2.7	2.2	0	6.3	0.0
WEINBIET	553	BEDECKT	S 19	4.0	-1.2	4.6	2.0	2.0	-3	5.6	5
THOLEY	396	HEITER	ESE 2	0.8	-0.7	8.8	3.1	0.8	-3	6.8	0.0
SAARBRUECKEN	322	HEITER	E 7	2.8	0.4	9.8	3.8	2.0	-0	6.4	0.0
OEHRINGEN	276	BEDECKT	E 2	0.4	-0.9	5.5	1.8	-0.3	-2	2.3	2
STUTTGART	314	BEDECKT	ESE 7	1.6	-0.7	6.5	2.9	1.3	0	1.9	4
STUTTGART-ECHE.	396	BEDECKT	E 7	-0.4	-1.7	4.7	0.3	-0.4	-1	X	12
STOETTEN	734	BEDECKT	STILL	2.0	-0.9	1.4	-1.2	-0.6	-6	0.9	0.0
FREUDENSTADT	797	BEDECKT	WSW 6	0.5	-0.6	5.0	0.8	0.0	-2	3.6	10
KLIPPENECK	973	SCHNEEFALL	SSW 9	-0.1	-0.6	5.4	1.5	-0.6	-1	2.1	0.0
ULM	522	BEDECKT	STILL	-2.0	-2.9	3.8	-1.1	-2.7	-6	1.1	0.0
MANNHEIM	96	BEDECKT	NE 6	1.8	-0.4	10.2	3.6	0.2	-3	5.5	
KARLSRUHE	112	BEDECKT	STILL	1.7	0.2	8.8	3.8	1.1	-1	5.0	RESTE
FREIBURG	269	BEDECKT	ESE 2	4.3	1.3	9.5	4.3	4.1	2	4.4	0.0
FELDBERG/SCHW.	1486	IN WOLKEN	S 26	-3.5	-3.5	1.8	-2.2	-3.6	-6	3.6	0.0
KONSTANZ	443	REGEN	W 2	0.8	-0.2	3.5	0.9	0.7	-0	0.1	1
WUERZBURG	268	BEDECKT	NNW 2	-0.6	-1.4	6.6	2.6	-1.3	-3	3.2	RESTE
BAD KISSINGEN	262	BEDECKT	N 2	-0.8	-1.9	9.1	2.9	-1.0	-3	3.9	
BAMBERG	239	BEDECKT	STILL	-1.8	-2.6	8.0	1.7	-1.9	-3	4.0	
COBURG	337	BEDECKT	SSE 2	0.9	0.2	8.2	2.8	-0.3	-3	3.2	
HOF	567	BEDECKT	ESE 17	1.3	0.3	2.6	0.6	0.2	-2	2.3	9
NUERNBERG/FLGH.	319	NEBEL	E 2	-1.7	-2.2	6.4	1.9	-1.7	-3	2.9	6
WEIDEN	438	WOLKIG	W 2	1.0	-0.2	5.2	0.9	-0.1	-3	1.9	3
WEISSENBURG/BAY	422	BEDECKT	W 2	-2.2	-2.5	6.3	1.3	-2.6	-5	2.3	8
REGENSBURG	366	NEBEL	STILL	-2.0	-2.3	6.3	2.8	-2.5	-5	2.4	8
AUGSBURG	461	NEBEL	S 4	-4.9	-5.5	4.7	0.5	-5.2	-9	2.8	15
MUENCHEN-RIEM	530	NEBEL	SSW 2	-3.6	-4.1	6.1	0.0	-4.4	-8	3.6	17
MUEHLDOEF	401	NEBEL	STILL	-3.0	-3.3	7.6	2.9	-3.3	-4	3.2	7
PASSAU	409	BEDECKT	WNW 4	7.1	1.0	10.2	5.6	6.9	4	3.1	2
GR.ARBER	1445	BEDECKT	SE 50	0.6	-3.2	2.5	0.0	0.3	X	2.3	106
KEMPTEN	705	BEDECKT	ESE 6	-5.4	-6.1	9.2	1.8	-5.4	-7	4.6	9
OBERSTDORF	810	BEDECKT	STILL	-4.2	-6.1	12.0	1.0	-4.9	-7	6.9	10
GARMISCH-PARTK.	719	HEITER	STILL	-3.4	-4.1	12.8	2.6	-3.4	-7	8.2	4
ZUGSPITZE	2960	IN WOLKEN	SE 43	-9.5	-9.5	-7.5	-9.8	-10.2	X	8.6	0.2
HOHENPEISSENBG.	977	WOLKIG	NNW 7	-0.7	-2.7	7.5	1.6	-1.0	-4	5.7	36
WENDELSTEIN	1832	HEITER	SE 26	-1.4	-4.8	2.8	-0.6	-2.5	-4	4.2	80

A U S K U E N F T E U N D B E R A T U N G E N E R T E I L E N :

LAND HESSEN WETTERAMT FRANKFURT FRANKFURTER STR. 135 6050 OFFENBACH/MAIN TEL. (069) 8062 634/549	LAND BADEN-WUERTTEMBERG (OST) WETTERAMT STUTTGART AM SCHNARRENBERG 17 7000 STUTTGART 50 TEL. (0711) 541122	LAND BAYERN (NORD) WETTERAMT NUERNBERG FLUGHAFENSTR. 100 8500 NUERNBERG TEL. (0911) 525001
LAND RHEINLAND-PFALZ/SAARLAND WETTERAMT TRIER PETRISBERG 5500 TRIER TEL. (0651) 45045	LAND BADEN-WUERTTEMBERG (WEST) WETTERAMT FREIBURG STEFAN-MEIER-STR. 4 7800 FREIBURG 1 TEL. (0761) 273057	LAND BAYERN (SUED) WETTERAMT MUENCHEN BAVARIARING 10 8000 MUENCHEN 2 TEL. (089) 530084-88

F E R N S P R E C H A N S A G E D I E N S T

WAEHLE IM ORTSNETZ  
 REISEWETTER/WINTERSPORT- ... RUF-NR. 11600 ODER 011600  
 ALLGEMEINER WETTERBERICHT... RUF-NR. 1164 ODER 01164  
 STRASSENWETTERVORHERSAGE ... RUF-NR. 1169 ODER 01169  
 WITTERUNGSHINWEISE  
 FUER DIE LANDWIRTSCHAFT .... RUF-NR. 1154 ODER 01154  
 MEDIZINMETEOROLOGISCHE HINWEISE FUER DAS RHEIN-MAIN-GEBIET ... RUF-NR. (069) 8062888  
 ABWEICHENDE RUFNUMMERN BITTE DEM AMTLICHEN FERNSPRECHBUCH ENTNEHMEN.

STATION	LUFTDR.		ERDBODEN- ZUSTAND	ERDBODEN-TEMPERATUREN IN GRAD CEL. 06 UHR VORTAGS				EXTREMWERTE DER LUFTTEMPERATUR IN GRAD CELSIUS IN DER DEKADE VOM: 21. 3. - 31. 3.				
	BAROM. IN HPA	HOEHE BEZOGEN IN M AUF NN		10 CM TIEFE	20 CM TIEFE	50 CM TIEFE	100CM TIEFE	BEOBSCHT.- ZEITRAUM	ABSOL. MAXIM. DATUM	ABSOL. MINIM. DATUM		
SCHLESWIG	48	997.0	FEUCHT	0.2	0.4	1.5	2.4	1947-1984	20.2	29.03.1968	-7.2	22.03.1958
HAMBURG	16	997.0	TROCKEN	1.7	1.1	2.4	3.2	1931-1984	22.3	30.03.1968	-8.8	22.03.1958
BREMEN	5	995.4	FEUCHT	0.2	0.4	1.2	2.3	1890-1984	23.5	29.03.1968	-10.5	24.03.1899
BERLIN	49	998.5	FEUCHT	1.2	1.0	0.0	0.9	1909-1984	25.1	30.03.1968	-7.5	22.03.1958
HANNOVER	54	996.6	FEUCHT	0.7	1.1	2.1	X	1936-1984	23.6	30.03.1968	-9.6	23.03.1958
MUENSTER	71	993.6	FEUCHT	0.5	1.3	2.5	3.4	1891-1984	24.4	29.03.1968	-9.0	24.03.1899
KASSEL	233	996.2	SCHNEEMATSCH	0.3	1.0	2.2	3.2	1951-1984	24.8	30.03.1968	-11.8	23.03.1958
AACHEN	205	991.2	SCHNEEMATSCH	1.0	1.4	2.4	4.2	1891-1984	24.4	23.03.1945	-8.3	24.03.1899
HOF	568	996.8	SCHNEEMATSCH	-0.5	-0.1	0.5	1.7	1947-1984	21.3	29.03.1968	-13.9	23.03.1958
BAD KISSINGEN	266	996.6	FEUCHT	0.3	0.7	1.2	1.6	1946-1984	24.1	30.03.1968	-12.4	23.03.1958
KL.FELDBERG/TS.	802	-	SCHNEE	-0.1	0.1	0.7	1.4	1936-1984	19.3	30.03.1968	-12.6	23.03.1958
TRIER	273	993.1	SCHNEEMATSCH	0.6	1.3	2.8	4.0	1948-1984	23.4	30.03.1968	-8.0	23.03.1958
NUERNBERG	312	997.0	SCHNEE	0.6	1.1	2.6	3.8	1936-1984	24.0	29.03.1968	-12.5	23.03.1958
KARLSRUHE	145	995.1	SCHNEEMATSCH	1.3	2.2	3.8	4.2	1876-1984	24.7	30.03.1968	-8.8	22.03.1899
STUTTGART-ECHT.	419	996.3	SCHNEE	1.0	1.6	3.1	3.9	1900-1984	22.9	31.03.1913	-9.0	27.03.1901
PASSAU	408	995.6	SCHNEEMATSCH	-0.1	0.1	1.1	1.9	1948-1984	23.6	22.03.1974	-11.1	23.03.1958
MUENCHEN-RIEM	529	997.6	SCHNEE	0.3	0.6	1.2	2.2	1940-1984	22.5	30.03.1968	-14.6	23.03.1958
FREIBURG	300	994.8	SCHNEEMATSCH	0.9	1.5	3.7	5.2	1949-1984	23.6	25.03.1955	-6.3	24.03.1958
HOHENPEISSENBG.	986	-	SCHNEE	-0.2	-0.3	0.9	2.0	1879-1984	21.0	25.03.1945	-16.4	23.03.1883

A U S L A N D

STATION	WETTER	TEMPER.			STATION	WETTER	TEMPER.			STATION	WETTER	TEMPER.					
		WIND IN KM/H	MAX 6 UHR	VOR TAG			WIND IN KM/H	MAX 6 UHR	VOR TAG			WIND IN KM/H	MAX 6 UHR	VOR TAG			
REYKJAVIK	SCHAUER	ESE	6	2	6	BARCELONA	HEITER	W	7	8	13	PRAG	BEDECKT	ESE	15	5	7
OSLO	GEF. NIESEL	ENE	13	-1	0	MADRID	SPRUEHREGEN	WSW	37	10	X	WARSCHAU	BEDECKT	SE	33	2	6
STOCKHOLM	SPRUEHREGEN	SE	28	1	1	MALLORCA	WOLKIG	WSW	30	15	X	MOSKAU	WOLKENLOS	ESE	4	0	5
HELSINKI	BEDECKT	E	9	-2	1	LISSABON	REGEN	WNW	30	13	17	BELGRAD	HEITER	ESE	41	5	13
KOPENHAGEN	BEDECKT	SE	22	3	3	LAS PALMAS	BEDECKT	N	22	16	22	BUKAREST	SPRUEHREGEN	NE	19	1	4
AMSTERDAM	WOLKIG	SE	30	5	11	ZUERICH	REGEN	ESE	4	1	4	ATHEN	BEDECKT	E	44	13	17
LONDON	SPRUEHREGEN	E	15	5	4	INNSBRUCK	HEITER	WSW	6	1	11	BOZEN	REGEN	STILL	3	5	5
PARIS	BEDECKT	SSW	28	6	7	WIEN	REGEN	E	19	4	6	ROM	BEDECKT	SW	7	11	15

A S T R O N O M I S C H E D A T E N F U E R D E N 23.MAERZ 1985, UHRZEIT IN MEZ

STATION	SONNE		MOND		STATION	SONNE		MOND	
	AUFGANG UHR	UNTERGANG UHR	AUFGANG UHR	UNTERGANG UHR		AUFGANG UHR	UNTERGANG UHR	AUFGANG UHR	UNTERGANG UHR
FRANKFURT	06.22	18.43	07.16	20.52	NUERNBERG	06.12	18.33	07.08	20.42
FREIBURG	06.25	18.45	07.22	20.53	STUTTGART	06.20	18.40	07.16	20.48
MUENCHEN	06.10	18.30	07.08	20.38	TRIER	06.29	18.50	07.31	21.57

MONDPHASE 2 TAGE NACH NEUMOND

M E S S U N G E N I N D E R F R E I E N A T M O S P H A E R E A M 22.MAERZ 1985 00 UHR

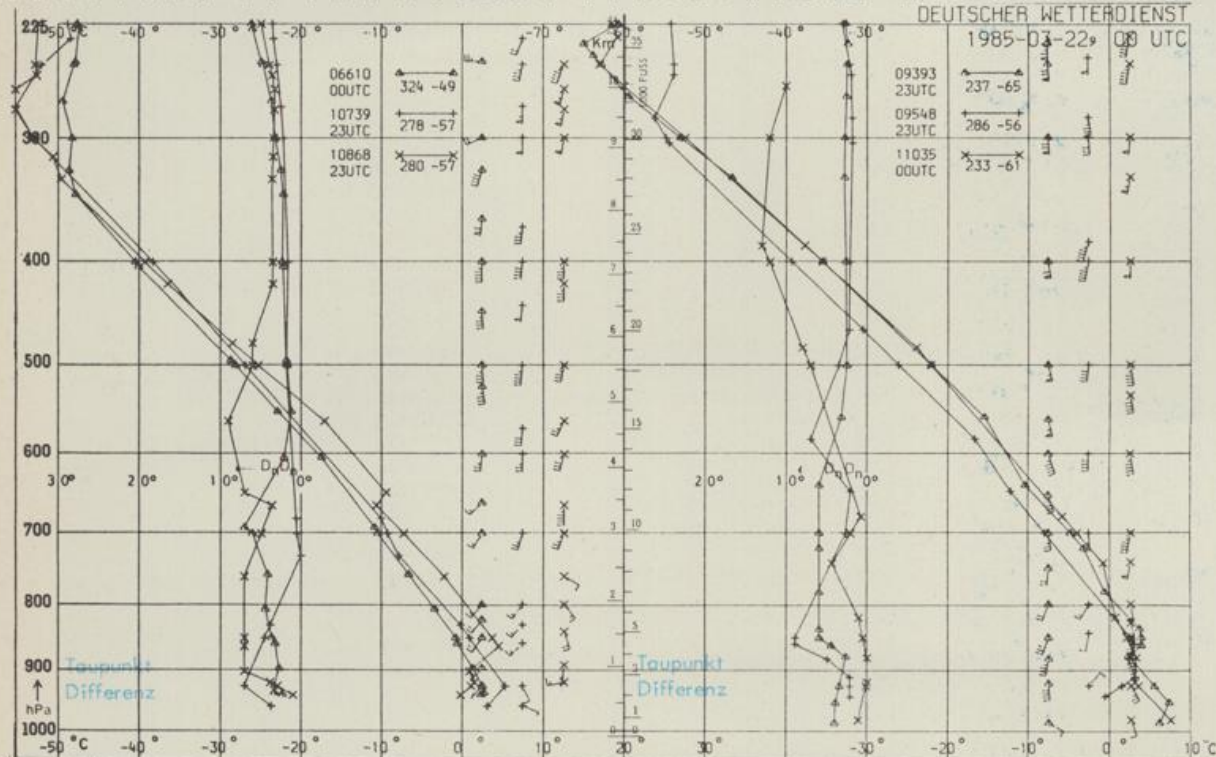

DEUTSCHER WETTERDIENST  
1985-03-22, 00 UTC

KENN- STATION  
ZIFFER

06610 PAYERNE  
10739 STUTTGART  
10868 MUENCHEN -  
08.SCHLEISSHEIM  
09393 LINDENBERG  
09548 MEININGEN  
11035 WIEN

BEMERKUNGEN