

Wetterkarte

des Deutschen Wetterdienstes

D 7311 A

Amtsblatt der Wetterämter Frankfurt am Main, Freiburg i. Br., München, Nürnberg, Stuttgart u. Trier

Erscheint täglich
Nur Postbezug
Preis monatl. DM 10,-
zuzüglich Porto

Druck und Verlag: Deutscher Wetterdienst - Wetteramt Frankfurt
Frankfurter Str. 135, 6050 Offenbach a.M., Tel. (0 69) 8 06 22 81

Bei unregelmäßiger Lieferung sind
Beschwerden schriftlich an das Wetteramt Frankfurt zu richten

Jahrgang 1985

Samstag, den 04. Mai 1985

Nummer 124

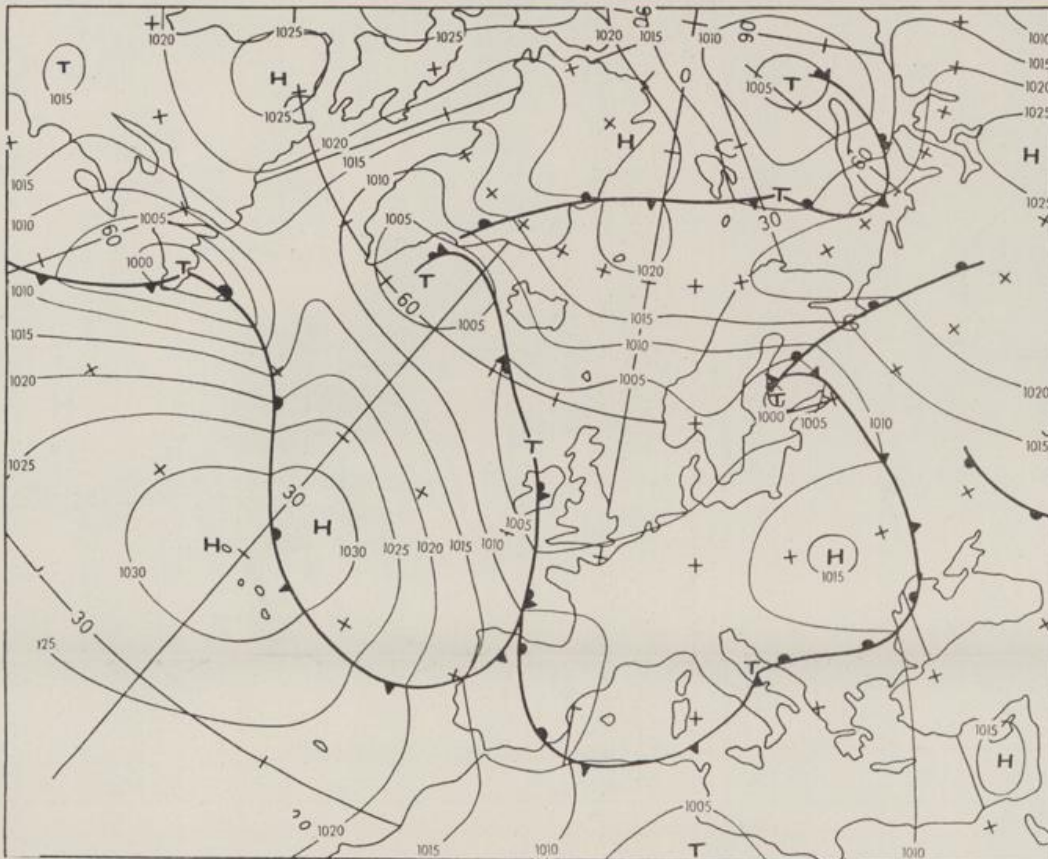

Bodenwetterkarte
Vorhersage
für den

05.05. 00 Uhr

Zeitangaben außer bei
den astronomischen
Daten in UTC
(Universal Time
Coordinated).
Astronomische Daten
in gesetzlicher Zeit.

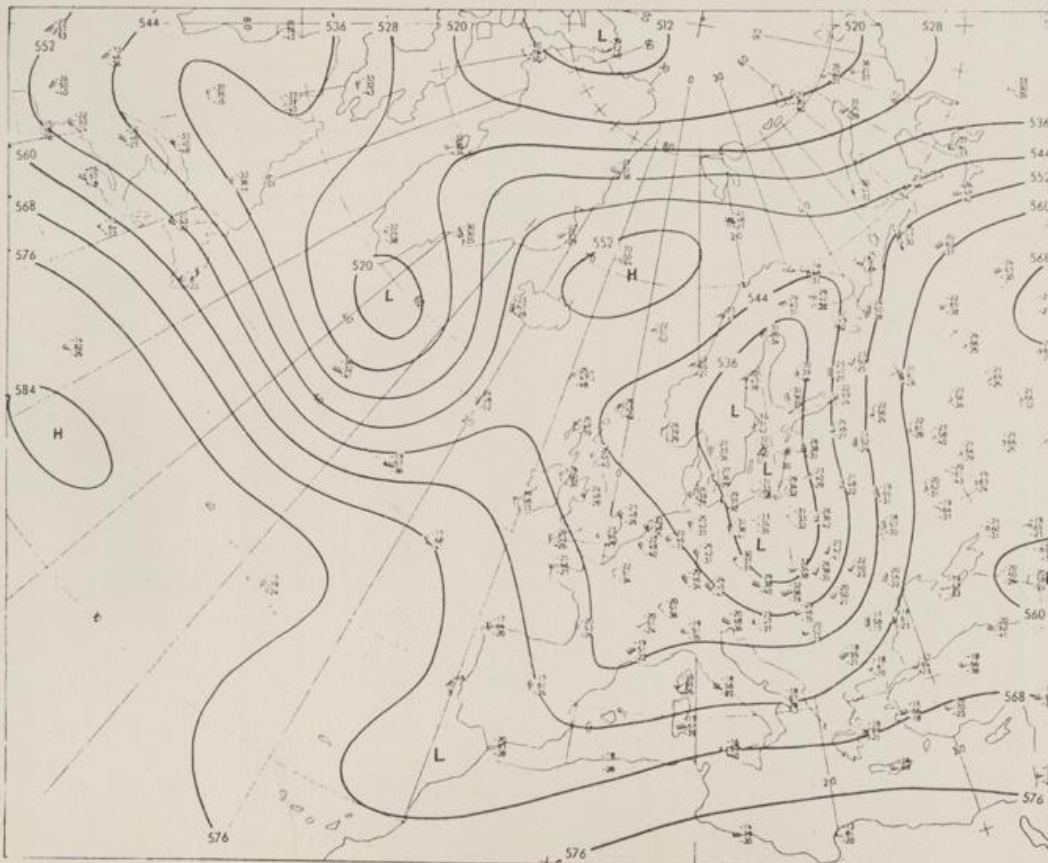

Höhenwetterkarte
(Absolute Topographie 500 hPa
entsprechend ca. 5500 m Höhe)
vom

04.05. 00 Uhr

Maßstab 1:60 Mill.

STATION	HOEHE		WETTER	WIND IN KM/H	T E M P E R A T U R (GRAD CELSIUS)				TIEFSTWERT		SONNEN- SCHEIN VORTAG IN STD.	NIEDER- SCHLAG 24 STG. IN MM	SCHNEE- HOEHE IN CM
	IN M	UEBER NN			IN	TAU- PUNKT	MAXIM. VORTAG	MITTEL VORTAG	2 M	BODEN			
BERLIN	50		BEDECKT	SSW 7	2.9	2.7	7.4	4.6	1.9	-3	1.6	3	
SCHLESWIG	43		REGEN	SW 9	4.9	4.5	9.6	5.3	3.9	3	2.9	2	
HELGOLAND	4		BEDECKT	WNW 11	5.7	4.3	7.5	6.4	5.4	5	7.3	0.8	
EMDEN	5		BEDECKT	WSW 15	6.5	5.3	9.3	7.0	6.4	6	2.9	0.0	
HAMBURG	16		BEDECKT	SW 9	6.0	3.6	9.9	5.8	2.1	-1	4.5	0.0	
BREMEN	3		REGEN	SSW 9	5.7	4.6	10.2	6.8	3.8	2	3.0	0.2	
LUECHOW	17		REGEN	S 6	3.3	2.2	9.5	6.0	2.2	1	1.6	0.1	
OSNABRUECK	95		REGEN	SSW 7	5.8	4.3	10.4	7.0	5.6	4	2.1	0.2	
HANNOVER	56		BEDECKT	S 7	5.4	2.7	8.7	5.2	2.9	0		0.0	
ESSEN	154		NEBEL	WSW 9	6.2	5.8	10.0	7.3	5.6	5	2.7	1	
AACHEN	202		BEDECKT	W 6	5.8	4.7	9.8	6.6	5.7	5	1.5	0.2	
KOELN-BONN	91		SPRUEHREGEN	S 2	6.3	4.8	10.9	6.4	4.9	5	3.3	3	
KAHLER ASTEN	839		SCHNEEFALL	SW 19	0.5	-1.1	2.8	0.2	0.1	-2	1.6	0.6	10
KASSEL	231		BEDECKT	S 9	3.5	1.9	8.3	4.9	2.7	0	3.1	0.9	
GIESSEN	186		BEDECKT	SSE 4	4.9	2.2	10.5	7.0	4.0	3	1.5		
BAD HERSFELD	212		BEDECKT	STILL	3.1	1.7	8.4	5.0	1.9	0	2.9	1	
WASSERKUPPE	921		WOLKIG	SSW 13	-0.9	-2.2	-0.1	-0.6	-1.3	-6	1.3	4	11
KL.FELDBERG/TS.	805		BEDECKT	SSW 11	1.9	-1.5	4.2	0.6	0.7	-2	2.8	0.4	1
FRANKFURT/FLGH.	111		WOLKIG	SSE 2	4.6	2.8	11.0	6.7	0.1	-1	3.1	0.0	
OFFENBACH/MAIN	98		WOLKIG	S 6	4.7	1.8	11.0	7.2	3.0	X	3.1		
DARMSTADT	108		BEDECKT	STILL	4.7	2.7	11.5	7.2	2.9	-3	5.4		
NUERBURG	627		BEDECKT	WSW 9	2.9	1.7	5.5	3.0	2.6	3	2.6	0.5	
KOBLENZ	96		BEDECKT	SSW 11	5.5	4.2	11.5	7.5	4.1	X	3.1	0.0	
BAD MARIENBERG	547		BEDECKT	SW 4	2.6	1.2	5.7	2.4	1.9	0	1.6	0.7	
TRIER-PETRISBG.	265		BEDECKT	STILL	4.8	3.5	10.3	6.4	4.5	4	2.0	0.0	
DEUSELBACH	480		BEDECKT	STILL	3.6	1.4	7.4	4.3	2.8	1	2.5	0.1	
WEINBIET	553		WOLKIG	S 6	4.1	-0.5	9.6	4.3	2.9	-2	5.4	0.6	
THOLEY	396		BEDECKT	STILL	3.5	1.7	8.4	5.4	3.3	1	3.5		
SAARBRUECKEN	322		BEDECKT	STILL	3.3	1.9	8.4	5.2	2.0	-3	4.1		
OEHRINGEN	276		WOLKIG	E 4	0.8	0.1	10.1	4.2	-0.7	-4	4.6	1	
STUTTGART	314		NEBEL	SE 6	1.1	0.1	9.1	5.3	0.1	-2	6.1	0.8	
STUTTGART-ECHT.	396		HEITER	STILL	-0.2	-1.0	8.6	4.6	-1.4	-3	X	0.1	
STOETTEN	734		HEITER	E 11	2.1	-0.7	5.4	1.7	-0.1	-5	6.1	0.8	
FREUDENSTADT	797		HEITER	STILL	-1.1	-1.8	3.3	0.1	-0.2	-5	4.7	2	4
KLIPPENECK	973		HEITER	E 19	0.3	-1.0	3.7	-0.1	-0.9	-3	4.3	1	RESTE
ULM	522		WOLKENLOS	NNW 2	0.0	-0.9	9.8	3.9	-1.4	-4	7.7	0.3	
MANNHEIM	96		WOLKIG	SSW 2	4.4	3.1	12.0	7.6	1.2	-2		0.0	
KARLSRUHE	112		HEITER	ENE 2	1.1	0.4	11.5	6.2	-0.3	-2	3.7	0.8	
FREIBURG	269		HEITER	STILL	2.5	-0.5	11.0	6.9	1.8	-1	2.6	0.2	
FELDBERG/SCHW.	1486		IN WOLKEN	NE 9	-3.0	-3.0	-2.3	-3.6	-4.4	-12	1.0	1	57
KONSTANZ	443		NEBEL	W 2	0.8	0.6	10.0	5.1	-0.2	-2	4.8	0.1	
WUERZBURG	268		BEDECKT	STILL	0.3	-1.0	10.3	6.4	-0.1	-2	3.6	0.3	
BAD KISSINGEN	262		BEDECKT	STILL	1.2	-0.1	10.1	6.0	0.2	-3	5.3	0.1	
BAMBERG	239		NEBEL	STILL	-0.9	-1.2	8.8	4.4	-1.3	0	3.4	1	
COBURG	337		BEDECKT	STILL	0.1	-0.7	8.6	4.3	-1.0	-3	3.0	0.3	
HOF	567		NEBEL	S 4	-1.5	-1.8	4.8	1.6	-2.9	-6	2.0	3	
NUERNBERG/FLGH.	319		HEITER	E 9	0.2	-0.8	8.2	3.9	-1.5	-3	4.2	5	
WEIDEN	438		NEBEL	STILL	-1.2	-1.2	5.6	2.7	-2.0	-4	2.1	3	
WEISSENBURG/BAY	422		HEITER	STILL	-1.2	-1.9	8.3	2.6	-2.0	-4	5.0	1	
REGENSBURG	366		NEBEL	SE 2	1.0	0.8	9.1	3.6	-1.2	-3	4.1	1	
AUGSBURG	461		NEBEL	STILL	-2.5	-3.4	8.8	4.2	-2.7	-3	7.5	0.3	
MUENCHEN-RIEM	530		HEITER	E 4	2.0	0.8	8.4	3.8	-2.4	-7	5.2	0.3	
MUERLDORF	401		NEBEL	ENE 2	-0.8	-1.1	8.2	3.6	-1.9	-4	4.9	1	
PASSAU	409		NEBEL	STILL	1.8	1.6	6.4	2.9	0.3	-1	2.9	3	
GR.ARBER	1437		WOLKENLOS	NNW 9	-4.8	-5.4	-2.5	-4.0	-5.2	X	0.1	8	85
KEMPTEN	705		HEITER	ESE 2	-2.0	-2.6	5.3	0.8	-4.2	-5	3.8	6	
OBERSTDORF	810		HEITER	STILL	-3.5	-4.4	4.8	0.5	-4.2	-7	1.5	4	
GARMISCH-PARTK.	719		HEITER	SSW 2	-1.4	-1.8	7.5	2.0	-3.7	-7	3.4	1	
ZUGSPITZE	2960		HEITER	W 41	-8.2	-14.5	-11.4	-13.2	-13.5	X	2.0	6	375
HOHENPEISSENBG.	977		HEITER	E 11	0.1	-4.0	2.4	0.6	-0.9	-4	4.0	2	13
WENDELSTEIN	1832		HEITER	SSE 11	-5.7	-7.6	-4.9	-5.6	-7.4	-9		10	100

A U S K U E N F T E U N D B E R A T U N G E N E R T E I L E N :

LAND HESSEN WETTERAMT FRANKFURT FRANKFURTER STR. 135 6050 OFFENBACH/MAIN TEL. (069) 8062 634/549	LAND BADEN-WUERTTEMBERG (OST) WETTERAMT STUTTGART AM SCHNARRENBERG 17 7000 STUTTGART 50 TEL. (0711) 541122	LAND BAYERN (NORD) WETTERAMT NUERNBERG FLUGHAFENSTR. 100 8500 NUERNBERG TEL. (0911) 525001
LAND RHEINLAND-PFALZ/SAARLAND WETTERAMT TRIER PETRISBERG 5500 TRIER TEL. (0651) 45045	LAND BADEN-WUERTTEMBERG (WEST) WETTERAMT FREIBURG STEFAN-MEIER-STR. 4 7800 FREIBURG 1 TEL. (0761) 273057	LAND BAYERN (SUED) WETTERAMT MUENCHEN BAVARIARING 10 8000 MUENCHEN 2 TEL. (089) 530084-88

F E R N S P R E C H A N S A G E D I E N S T :

WAEHLE IM ORTSNETZ
 REISEWETTER/WINTERSPORT- ... RUF-NR. 11600 ODER 011600
 ALLGEMEINER WETTERBERICHT... RUF-NR. 1164 ODER 01164
 STRASSENWETTERVORHERSAGE ... RUF-NR. 1169 ODER 01169
 WITTERUNGSHINWEISE
 FUER DIE LANDWIRTSCHAFT RUF-NR. 1154 ODER 01154
 MEDIZINMETEOROLOGISCHE HINWEISE FUER DAS RHEIN-MAIN-GEBIET ... RUF-NR. (069) 8062888
 ABWEICHENDE RUFNUMMERN BITTE DEM AMTLICHEN FERNSPRECHBUCH ENTNEHMEN.

STATION	BAROM. HOEHE IN M AUF NN	LUFTDR. IN HPA	ERDBODEN-ZUSTAND	ERDBODEN-TEMPERATUREN IN GRAD CEL.				EXTREMWERTE DER LUFTTEMPERATUR IN GRAD CELSIUS				
				06 UHR	10 CM TIEFE	20 CM TIEFE	50 CM TIEFE	100CM TIEFE	IN DER DEKADE VOM:	ABSOL. DATUM	ABSOL. DATUM	DATUM
SCHLESWIG	48	1005.6	FEUCHT	4.5	5.1	6.4	6.4	1947-1984	27.2	08.05.1976	-1.1	01.05.1962
HAMBURG	16	1006.8	TROCKEN	5.0	5.0	7.0	7.0	1931-1984	28.4	10.05.1976	-5.0	10.05.1941
BREMEN	5	1006.5	FEUCHT	5.0	5.6	7.0	7.1	1890-1984	30.1	09.05.1976	-3.5	08.05.1957
BERLIN	49	1008.8	FEUCHT	5.2	5.7	7.0	6.9	1909-1984	30.0	06.05.1923	-2.9	09.05.1941
HANNOVER	54	1008.0	FEUCHT	5.1	5.9	7.3	X	1936-1984	29.0	09.05.1976	-3.2	05.05.1980
MUENSTER	71	1007.3	FEUCHT	5.2	6.3	7.8	7.8	1891-1984	30.4	05.05.1923	-3.0	09.05.1938
KASSEL	233	1008.4	FEUCHT	4.7	5.8	7.2	7.1	1951-1984	29.9	10.05.1976	-2.7	07.05.1979
AACHEN	205	1008.4	FEUCHT	6.1	6.9	8.0	8.2	1891-1984	29.4	07.05.1976	-1.3	08.05.1941
HOF	568	1010.7	GEFROREN	3.4	4.8	5.4	5.5	1947-1984	25.7	04.05.1977	-4.6	08.05.1957
BAD KISSINGEN	266	1009.8	FEUCHT	5.8	6.8	8.1	7.8	1946-1984	31.0	09.05.1976	-3.8	09.05.1957
KL.FELDBERG/TS.	802	-	SCHNEEMATSCH	1.2	1.8	3.6	4.2	1936-1984	23.6	09.05.1976	-7.2	03.05.1941
TRIER	273	1008.7	FEUCHT	5.9	7.0	8.6	8.4	1948-1984	30.7	08.05.1976	-1.6	01.05.1962
NUERNBERG	312	1011.0	FEUCHT	5.0	6.3	8.3	8.3	1936-1984	28.8	09.05.1976	-3.8	09.05.1944
KARLSRUHE	145	1009.8	FEUCHT	7.2	8.2	10.1	9.8	1876-1984	31.4	07.05.1923	-3.7	04.05.1941
STUTTGART-ECHT.	419	1010.3	GEFROREN	6.0	7.2	8.6	8.5	1900-1984	30.0	07.05.1923	-5.1	01.05.1945
PASSAU	408	1011.3	FEUCHT	4.8	5.7	6.9	6.9	1948-1984	27.7	04.05.1973	-2.0	09.05.1957
MUENCHEN-RIEM	529	1010.4	FEUCHT	4.3	5.3	6.3	6.3	1940-1984	27.8	08.05.1962	-3.0	09.05.1941
FREIBURG	300	1009.4	FEUCHT	6.9	7.7	9.7	9.4	1949-1984	29.3	08.05.1958	-1.4	01.05.1962
HOHENPEISSENBG.	986	-	SCHNEEMATSCH	1.4	1.9	4.0	4.6	1879-1984	26.2	08.05.1923	-6.2	04.05.1941

A U S L A N D

STATION	WETTER	WIND		STATION	WETTER	WIND		STATION	WETTER	WIND	
		IN 6 UHR	MAX VOR TAG			IN 6 UHR	MAX VOR TAG			IN 6 UHR	MAX VOR TAG
REYKJAVIK	REGEN	E 31	4 10	BARCELONA	BEDECKT	STILL 10	17	PRAG	HEITER	WSW 19	3 7
OSLO	BEDECKT	NNE 9	2 4	MADRID	HEITER	STILL 8	22	WARSAU	REGEN	WSW 7	5 9
STOCKHOLM	BEDECKT	ESE 9	2 X	MALLORCA	SPRUEHREGEN	E 15	15 22	MOSKAU	WOLKENLOS	ESE 7	15 12
HELSINKI	REGEN	NNE 20	4 4	LISSABON	WOLKIG	N 27	15 19	BELGRAD	WOLKIG	WSW 7	6 19
KOPENHAGEN	REGEN	W 11	5 11	LAS PALMAS	HEITER	N 19	15 22	BUKAREST	BEDECKT	WSW 11	12 27
AMSTERDAM	BEDECKT	WNW 17	7 10	ZUERICH	NEBEL	WNW 6	0 10	ATHEN	HEITER	S 15	19 21
LONDON	BEDECKT	ESE 4	7 10	INNSBRUCK	WOLKIG	W 6	0 11	BOZEN	BEDECKT	STILL 7	7 20
PARIS	BEDECKT	NNW 9	7 11	WIEN	WOLKENLOS	W 13	6 12	ROM	HEITER	E 11	13 22

A S T R O N O M I S C H E D A T E N F U E R D E N 5. MAI 1985, UHRZEIT IN MESZ

STATION	SONNE		MOND		STATION	SONNE		MOND	
	AUFGANG UHR	UNTERGANG UHR	AUFGANG UHR	UNTERGANG UHR		AUFGANG UHR	UNTERGANG UHR	AUFGANG UHR	UNTERGANG UHR
FRANKFURT	05.54	20.50	22.09	06.10	NUERNBERG	05.46	20.38	21.57	06.02
FREIBURG	06.04	20.47	22.05	06.21	STUTTGART	05.56	20.44	22.02	06.13
MUENCHEN	05.48	20.32	21.49	06.06	TRIER	06.03	20.57	22.14	06.15

M O N D P H A S E 1 TAG NACH VOLLMOND

M E S S U N G E N I N D E R F R E I E N A T M O S P H A E R E A M 4. MAI 1985 00 UHR

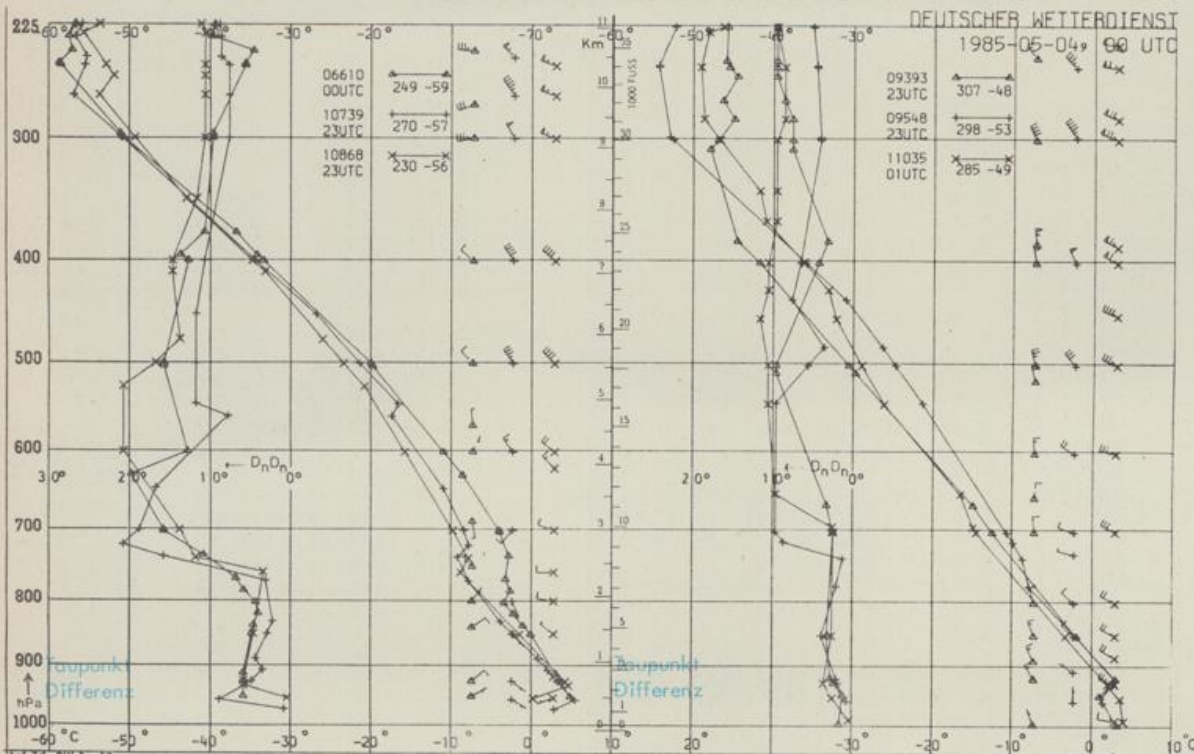

KENN-ZIFFER STATION
 06610 PAYERNE
 10739 STUTTGART
 10868 MUENCHEN - OB.SCHLEISSHEIN
 09393 LINDENBERG
 09548 MEININGEN
 11035 WIEN
 BEMERKUNGEN :