

Täglicher Wetterbericht

des Deutschen Wetterdienstes

Bei unregelmäßiger Lieferung sind Beschwerden immer an das Zustellpostamt zu richten.

Erscheint täglich, Postbezug monatlich 5,- DM

Verlagsort Bad Kissingen, Nachdruck nicht gestattet

Jahrgang: 78

Sonnabend, den 15. Mai 1953

Nummer: 136

Station	Flensburg	Emden	Hannover	Berlin	Berlin	Wiesbaden	Wiesbaden	Erlangen	München	München	Friedrichshafen	Station
YVGG	1514	1514	1514	1509	1515	1509	1515	1515	1509	1515	1515	YVGG
mb	HHHH TT,T, diff	HHHH TT,T, diff	HHHH TT,T, diff	HHHH TT,T, diff	HHHH TT,T, diff	HHHH TT,T, diff	HHHH TT,T, diff	HHHH TT,T, diff	HHHH TT,T, diff	HHHH TT,T, diff	HHHH TT,T, diff	mb
41				2195 01	1002 2202 99	1807 2205 00	0000 2209 99	0000		2199 01	1329 2197 01	
96	1654 01	2510	1656	1640 03	3412 1647 03	3119 1651 03	3012 1656 04	2826		1648 04	0000 1649 06	
100	1628 01	2510	1630	1614 02	3414 1621 04	3114 1625 03	3013 1630 04	2817		1622 04	0000 1623 06	
200	1185 1216	2867 1188 12	1187 12	2963 1173 08	3223 1182 13	3166 1188 11	2974 1194 11	2869 1190 12		1185 13	3358 1190 12	
225	1111 0813	2876 1115 1016	1114 1113	2970 1099 11	3133 1109 10	3259 1114 07	2966 1120 08	2856 1116 09		1112 08	3382 1117 08	3285
300	925 9498	2857 928 9400 2749	929 9699	2950 915 99	3260 925 96	3270 927 95	2949 934 94	2736 931 96		926 96	3374 931 95	3254
500	561 6770	2632 564 6567 2536	566 6767	2830 566 72	3122 564 6977	3223 564 6672	2823 570 6669	2623 568 6673	3029	565 68	3329 569 6675	3132
700	301 5152	2225 302 5151 2437	306 5153	2522 304 5567	2609 306 5567	2609 304 5270	2518 308 5259	2822 307 5071	2918	306 5760	2920 308 51	2814
850	145 0505	2026 145 0706 2332	149 0705	2321 148 0400	3009 150 0702	2216 148 0451	2320 151 0806	2213 151 0650	2411	151 0401	2408 152 0803	3504
1000	010 1769	1818 009 1712 2022	012 1909	2214 013 1504	3204 013 2106	2105 014 1510	1763 014 1910	1507 014		016	014	1000

R.P.P. TT,T, diff												
				120 02	2814 030 98	1004 018 94	1224				050 03	
				131 05	2814 060 00	1007 023 97	0822				067 04	
				158 05	2822 081 01	0205 050 00	2005			040 01	3328 073 02	
				212 1416	2969 108 04	3017 112 03	3112			050 00	3330 085 06	
		150 05		324 9195	2946 138 03	3015 150 07	3123	017 97	2907	054 98	3325 141 08	
		185 08		403 7881	2935 150 06	3017 167 06	3138	050 00	0000	058 03	3316 150 12	
050 98		210 1420		438 7474	2931 189 09	3221 194 14	3147	150 08	3030	140 09	2818 168 13	
151 04	2725	278 9703	2746	573 6062	2722 215 08	3226 250 06	3282	190 13	2974	150 07	3227 193 13	
180 10	2741	442 7376	2645	580 6163	2720 224 11	3133 339 90	3167	378 8289	2942	142 07	2850 245 07	
227 0712	2878	512 6466	2537	603 5963	2618 250 08	3151 382 8290	3139	400 7985	2936	150 09	2850 350 87	
233 0812	2878	545 6263	2538	638 5657	2621 364 90	3356 400 7986	3137	520 6569	2823	188 14	2869 400 7984	3029
269 9904	2878	653 5353	2534	678 5256	2522 400 8490	3243 438 7579	3236	590 5964	2716	234 07	2852 510 6572	3029
402 7881	2643	737 0000	2339	685 5253	2522 448 7782	3126 564 6479	3118	670 5459	2716	356 8589	2830 570 6168	2916
535 6466	2532	785 0404	2230	741 0051	2522 494 7385	3122 590 6069	3013	690 5371	2518	400 7782	2830 610 5765	2916
712 5151	2228	800 0404	2229	788 0400	2622 672 5672	2708 618 5870	2812	732 5168	2417	620 5560	2818 710 0073	2918
749 0101	2229	847 0705	2331	808 0302	2522 725 5363	2809 640 5876	2711	765 5155	2417	640 5561	2821 715 5455	2815
775 0101	2227	910 0909	2035	830 0505	2421 826 0454	3307 742 5152	2317	920 0806	2012	665 5464	2822 840 0550	2411
824 0303	2127	994 1712	2024	940 1405	2014 898 0752	1105 800 0200	2309	933 0705	1907	800 0404	3415 970 1706	2507
010 1809	1910	011 1713	1915	008 2009	2210 010 1605	1204 009 2106	2105	000 1910	1507	985 1908	2504 957 1508	2704

41/96	543	542	545	558	554	553	554	553	554	553	554	41/96
96/225	550	551	548	539	545	550	550	548	548	547	548	96/225
225/500	551	555	554	547	551	551	556	554	549	549	555	225/500
500/1000												500/1000

Station	Flensburg	Emden	Hannover	Berlin	Berlin	Wiesbaden	Wiesbaden	Erlangen	München	München	Friedrichshafen	Station
YVGG	1602	1602	1602	1521	1503	1521	1603	1603	1521	1603	1603	YVGG
mb	HHHH TT,T, diff	HHHH TT,T, diff	HHHH TT,T, diff	HHHH TT,T, diff	HHHH TT,T, diff	HHHH TT,T, diff	HHHH TT,T, diff	HHHH TT,T, diff	HHHH TT,T, diff	HHHH TT,T, diff	HHHH TT,T, diff	mb
41						2186 04	2709					
96	1645 03	1647 04	1648 06	2611	1646 04	2610 1638 07	2730			1654 06	1651	1655 07
100	1619 03	1621 05	1622 06	2611	1620 04	2613 1612 08	2719			1628 06	1625	1630 08
200	1182 1317	1185 1520	2658 1189 13	2873 1181 17	3135 1186 15	3075 1182 17	2758 1198 12	2054 1194 14		1195 12	3058 1198 14	3146 1201 14
225	1109 0904	1112 1016	2555 1116 1116	2858 1109 11	3163 1113 11	3055 1110 11	2762 1120 11	2741 1121 12		1122 09	3253 1125 09	3146 1128 09
300	924 9599	2464 926 9401	2454 931 9502	2640 926 97	3227 929 96	3041 927 97	2625 937 93	2736 936 9599		937 95	3243 938 94	3025 941 9397
500	561 6871	2456 562 6769	2448 568 6671	2633 566 6971	3119 567 6779	3023 565 6878	2627 571 6569	2527 572 6572		573 6670	3030 573 6671	2920 575 6475
700	302 5252	2436 302 5253	2335 307 5252	2427 305 5265	2812 307 5260	2717 306 5469	2618 309 5060	2618 310 5260		310 5054	2814 311 5055	2908 312 0060
850	145 0767	2436 145 0805	2435 149 0906	2528 150 0762	2415 150 0703	2417 150 0706	2313 151 1006	2317 152 1002		152 1054	1808 152 1002	2712 153 1203
1000	009 1413	2116 009 1513	2111 012 1710	2012 013 1610	2108 013 09	2305 014 1308	1805 014 1106	0404 016		015	016	016 1000

R.P.P. TT,T, diff												
						030 05	2714			070 02		
						125 07	3025 050 04	0000		114 05		074 05
						152 08	3152 130 06	3024 059 03	0000	138 09		084 04
						180 11	3155 150 09	3016 142 10	2745	142 08		103 10
		077 03		088 06	2610 187 19	3154 192 16	3082 156 15	2740 140 09	2743 160 13		114 09	2509 131 13
		154 07		110 06	2611 343 90	3140 213 14	3070 183 15	2760 150 12	2742 170 12		150 12	3024 140 10
		180 14		132 09	2618 386 8290	3145 336 90	3035 186 18	2760 167 17	2735 190 14		119 09	2509 131 13
119 04		311 9199	2452	145 08	2823 400 8096	3043 390 8090	3040 390 8190	2627 350 8489	2628 250 07	108 07	3039 180 16	3164 175 18
130 06		382 8087	2548	173 13	2940 428 7782	3136 431 7579	3036 400 8088	2627 400 7786	2525 350 8689	117 10	2945 388 7990	3123 457 6977
141 06		460 7075	2547	210 1419	2869 485 6972	3124 534 6468	2824 450 7379	2626 417 7587	2525 400 7882	150 12	3041 400 7788	3022 538 6072
162 07		540 6464	2447	341 8894	2648 497 6971	3120 550 6269	2723 480 7081	2627 440 72	2524 450 7175	281 05	3062 497 6671	2921 562 5882
183 12		598 5959	2340	432 7367	2556 6366	2916 584 6063	2717 522 6674	2628 464 6582	2525 540 6186	250 14	3349 576 5871	2809 598 5777
189 1519		638 5660	2337	468 6973	2635 682 5360	2913 620 5760	2716 535 6478	2628 485 6771	2526 590 5874	362 8485	2925 608 5569	2605 645 5269
253 0509		675 5361	2336	565 6163	2534 711 5170	2712 658 5458	2718 645 55	2525 528 6266	2526 670 5264	400 7783	3124 633 5395	2504 682 0066
374 8287	2561	755 0252	2326	621 5658	2530 750 0167	2514 688 5262	2717 694 5470	2518 670 5269	2619 695 5260	647 5360	2917 644 5361	2606 712 5057
527 6567	2348	805 0503	2436	639 5758	2529 778 0154	2515 735 0053	2717 720 5267	2618 820 5153	2620 750 0263	681 5056	2914 677 5056	2809 730 0154
742 0000	2429	900 1208	2431	678 5454	2428 848 0662	2415 784 0401	2616 740 5266	2618 821 0805	2318 790 0500	722 0052	2714 749 0252	3107 800 0762
963 1312	2321	923 1212	2328	727 5050	2427 940 1404	2214 835 0703	2517 895 0804	2213 910 1506	2013 800 0904	913 1306	1407 908 1406	1903 875 1403
990 1313	2218	985 1512	2216	946 1807	2433 985 1710	2110 980 1610	2310 986 1609	2011 950 1610	1806 950 1705	942 1709	1505 938 16	1905 921 1605
009 1413	2008	011 1414	2004	007 1610	2008 010 1610	2						

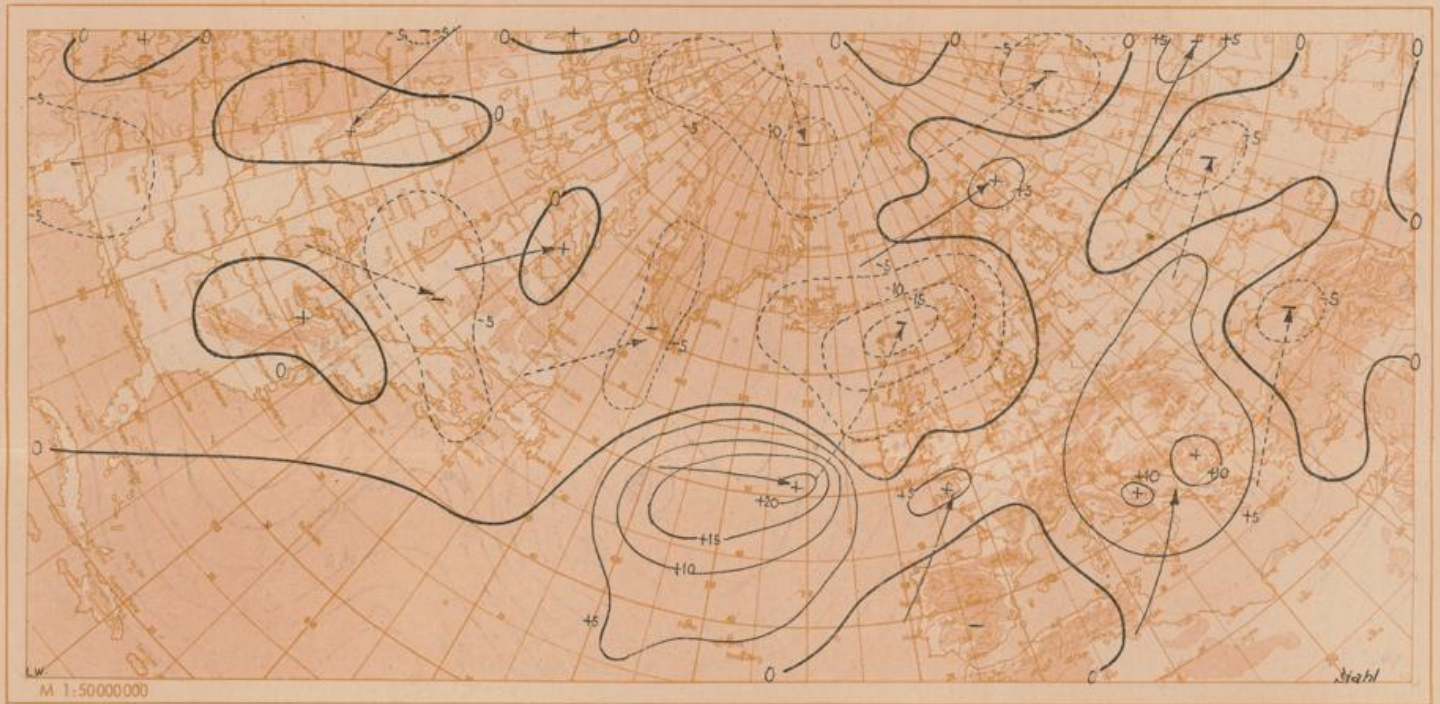

Wetterlage heute 00 Uhr

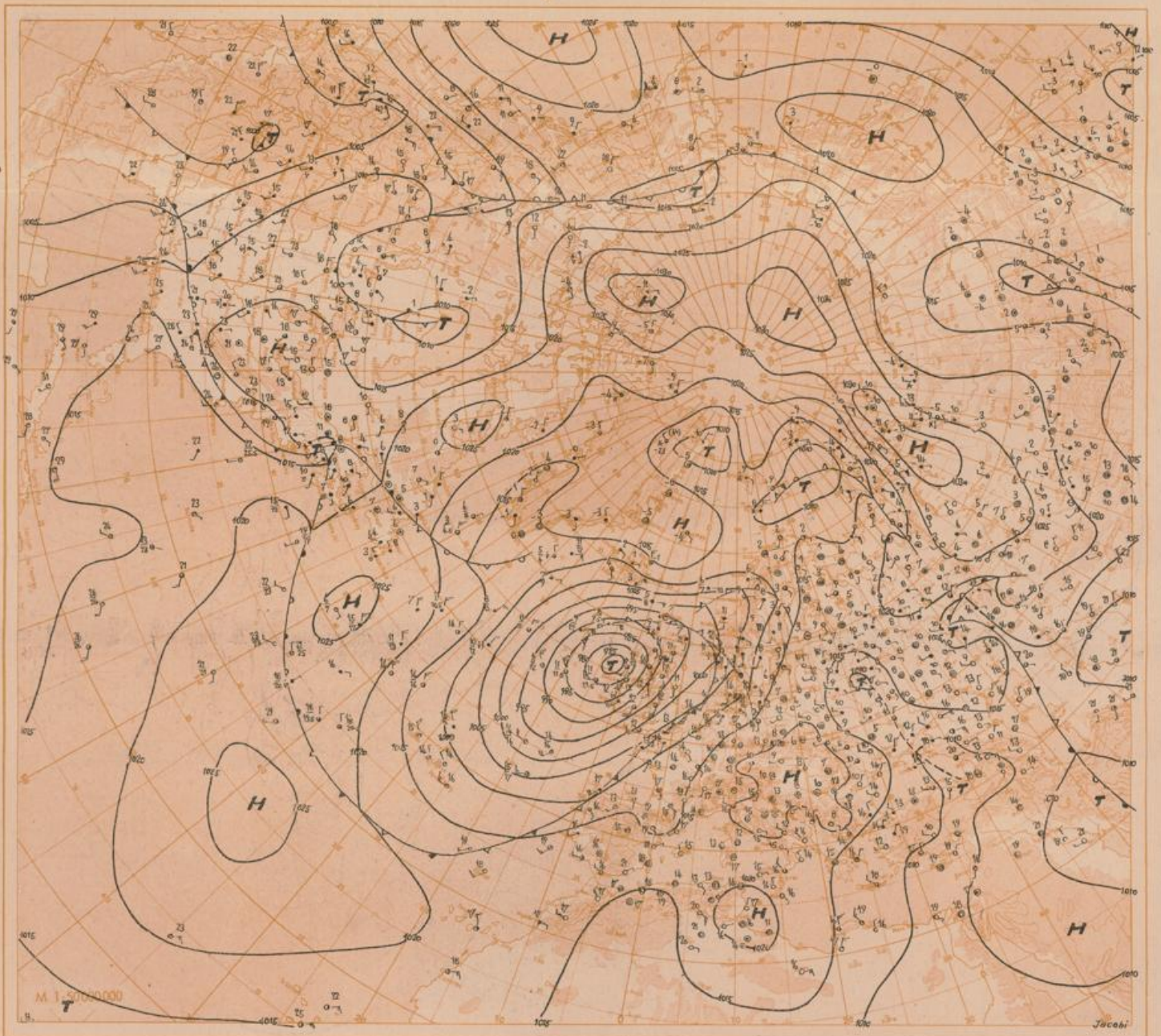

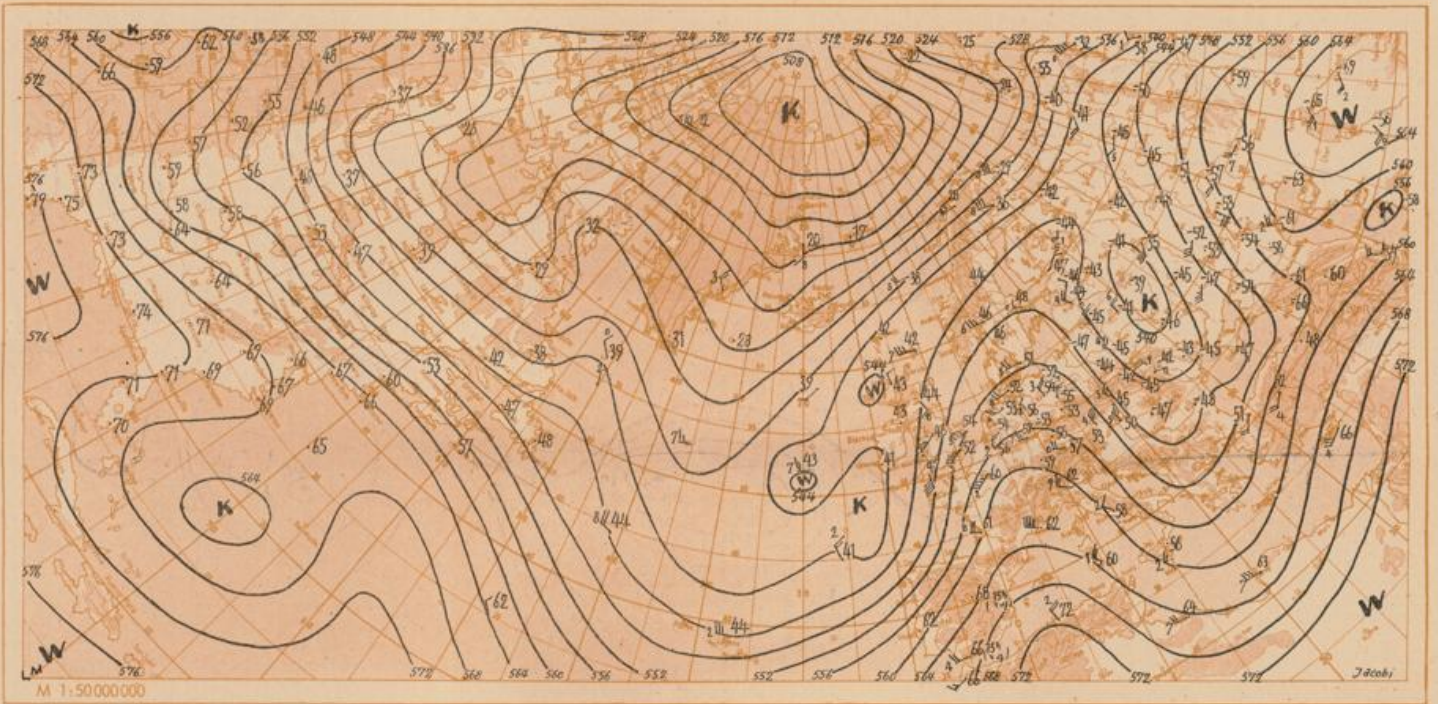

Absolute Topographie 500 mb heute 03 Uhr (geopot. Dekameter)

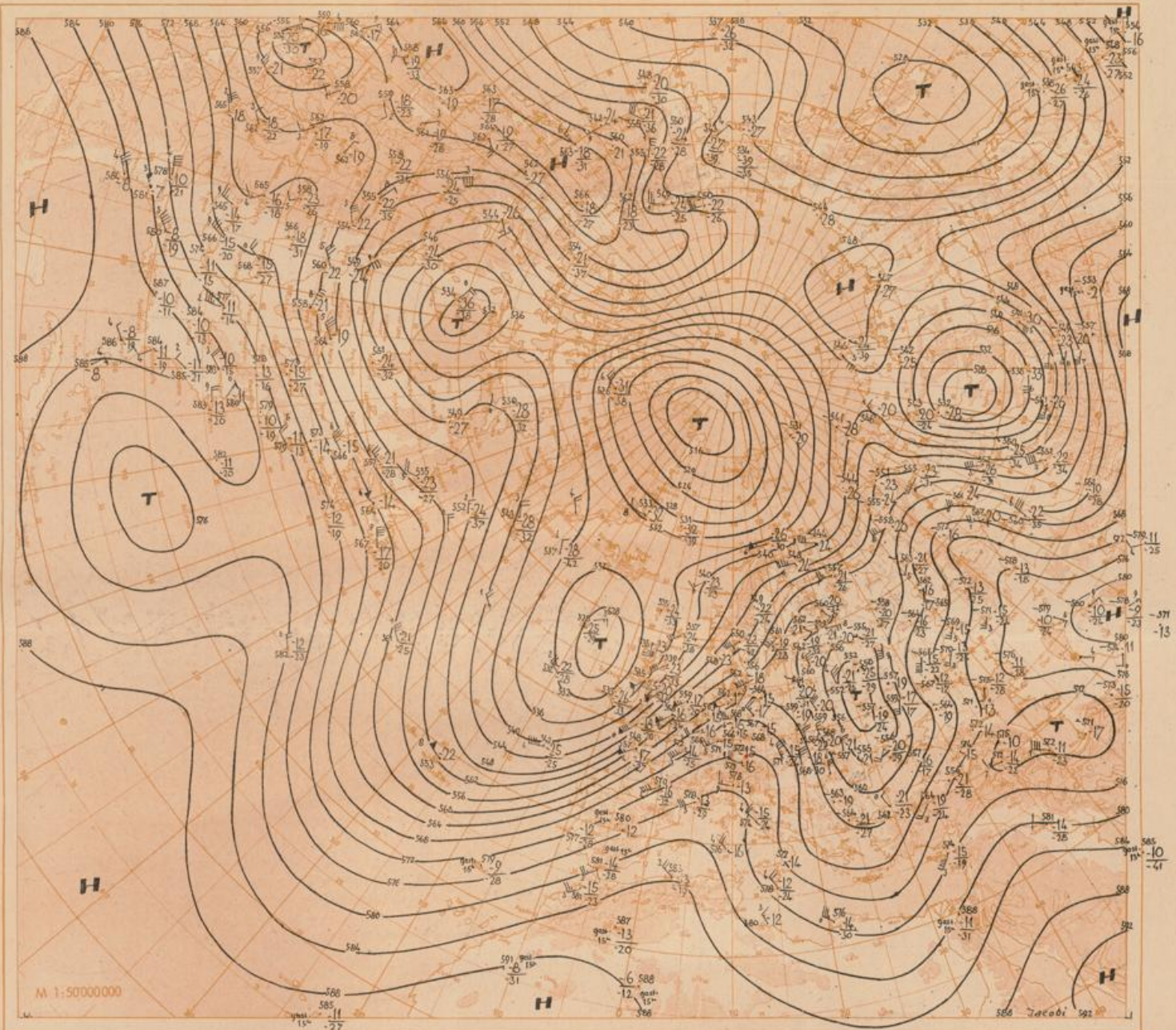

Station	Höhe	Gestern 09 Uhr GMT										Gestern 12 Uhr GMT										Gestern 15 Uhr GMT										Gestern 18 Uhr GMT									
		ff-ft	Ndaff	Vvmm	NCHT	Ttapp	ff-ft	Ndaff	Vvmm	PPPT	NCHC	Ttapp	ff-ft	Ndaff	Vvmm	NCHT	Ttapp	ff-ft	Ndaff	Vvmm	PPPT	NCHC	Ttapp	ff-ft	Ndaff	Vvmm	PPPT	NCHC	Ttapp	ERRT											
Helgoland	4 015	---	61616	35012	00912	10007	---	81616	40012	10314	00977	10708	---	82217	75612	25613	10504	---	81913	40026	09613	65522	11903	09214	---	81913	40026	09613	65522	11903	09214										
Westerland	8 019	---	61911	28022	16314	11206	---	71815	56022	11016	00977	11903	---	81812	40605	80915	12712	---	81010	11616	10013	80522	13901	10416	---	81010	11616	10013	80522	13901	10416										
List	74 029	---	81813	30022	09912	10210	---	81815	75022	11214	00977	10903	---	81815	40615	80714	10608	---	81010	12516	10013	81722	13901	10315	---	81010	12516	10013	81722	13901	10315										
Wusum	73 029	---	62009	75012	35414	10209	---	71811	75012	12018	15577	05508	---	81813	60022	15519	11910	---	81010	30216	11015	85522	13901	10118	---	81010	30216	11015	85522	13901	10118										
Flensburg	19 033	---	82312	40022	86412	09213	---	82016	81012	12418	31577	08902	---	81814	81022	35518	09810	---	81810	50616	10914	86422	13706	10218	---	81810	50616	10914	86422	13706	10218										
Schleswig	6 035	---	62010	60012	65415	10209	---	71610	81012	12418	31577	09503	---	81615	81022	25419	10710	---	81010	50616	10914	86422	12703	13919	---	81010	50616	10914	86422	12703	13919										
Kiel	6 045	---	72010	40012	76414	10211	---	61810	75022	13318	38410	10703	---	82012	81022	48420	10910	---	81810	75616	12317	56422	12400	19220	---	81810	75616	12317	56422	12400	19220										
Norderney	13 113	---	61812	40012	09916	11001	---	81918	60012	10317	35777	11708	---	82016	60216	65616	13200	---	81912	60616	09917	65677	14705	19718	---	81912	60616	09917	65677	14705	19718										
Jener	5 122	---	61815	80012	32517	10203	28	---	81817	56022	11719	11607	09705	---	81808	40606	35617	12603	---	81808	48026	11018	09722	12704	097120	---	81808	48026	11018	09722	12704	097120									
Brismarkoven	6 129	13-14	51911	60012	11515	11104	21-22	---	71819	70012	11818	22506	10905	19-24	---	81716	75012	65717	11705	14-24	---	81813	70216	11118	45777	13501	09718	---	81813	70216	11118	45777	13501	09718							
Cuxhaven	2 131	---	21712	75012	11517	09405	---	71610	80012	11219	32582	08909	---	81815	80802	85419	08707	---	81508	80258	11518	85422	12300	09721	---	81508	80258	11518	85422	12300	09721										
Hamburg-F	11 147	---	41807	46012	31515	10207	---	72012	81011	13719	48656	09903	---	71813	81021	28620	09704	---	81904	55612	12818	45777	11400	19721	---	81904	55612	12818	45777	11400	19721										
Lübeck	17 156	---	71708	50012	76115	09306	---	51709	81021	13918	41502	09701	---	71811	81022	21519	09702	---	81707	81012	13019	55677	10607	09721	---	81707	81012	13019	55677	10607	09721										
Emden	6 203	---	51816	35022	11516	11003	---	81821	40022	15918	16577	10606	---	82022	50016	37317	12704	---	81817	75606	13018	09777	13705	09118	---	81817	75606	13018	09777	13705	09118										
Quakenbrück	31 213	---	62015	80012	11517	10204	---	81916	75012	12719	15517	09903	---	82016	80022	35719	11604	---	72011	80022	12219	09722	12801	09020	---	72011	80022	12219	09722	12801	09020										
Olemburg	4 216	---	---	---	---	---	28-29	---	82222	81012	13020	22607	09904	26-31	---	72018	81012	22621	10707	16-31	---	72012	75012	12219	65777	12603	09022	---	72012	75012	12219	65777	12603	09022							
Bremen	4 224	---	52112	55012	21517	11105	---	71816	81012	13320	32506	09904	---	82015	81022	25620	10708	---	82207	81212	12718	09977	11401	09720	---	82207	81212	12718	09977	11401	09720										
Rotenburg	32 231	---	---	---	---	---	---	61603	81012	14420	32509	11704	---	81807	81022	34520	10505	---	81806	81022	13620	45677	08603	09021	---	81806	81022	13620	45677	08603	09021										
Lüneburg	28 244	---	---	---	---	---	---	42005	75012	15019	32501	11301	---	82005	80012	58519	10907	---	82005	81012	13919	15577	10504	09020	---	82005	81012	13919	15577	10504	09020										
Dannenberg	50 253	---	71813	60012	11417	10204	---	82013	81012	12219	32507	08904	---	82013	81026	45519	11703	---	81809	81012	13519	15577	12704	09720	---	81809	81012	13519	15577	12704	09720										
Lingen	21 265	---	62108	75012	11516	10204	---	82109	81012	13119	25511	10707	---	72013	81012	32519	12903	---	71808	81022	12819	45641	12700	09020	---	71808	81022	12819	45641	12700	09020										
Münster	64 313	---	62212	75022	09917	10108	---	72112	81012	13219	21511	10907	---	72113	81012	45519	10905	---	72208	81022	12619	09977	12701	09020	---	72208	81022	12619	09977	12701	09020										
Osnabrück	98 317	---	51914	80012	11517	11006	---	82116	80022	13820	21611	10702	---	72012	80022	35620	11704	---	72010	81022	13119	15776	12603	09023	---	72010	81022	13119	15776	12603	09023										
Gütersloh	70 320	---	41607	81022	11617	09103	---	82115	81022	13920	31647	07200	---	82115	81022	45620	09903	---	72309	81022	13619	45577	10200	09021	---	72309	81022	13619	45577	10200	09021										
Salzfinsen	96 323	---	71909	81012	11517	09209	---	82314	81012	14419	32607	10906	---	82013	80022	21620	10704	---	81909	81022	13619	45577	11503	09021	---	81909	81022	13619	45577	11503	09021										
Hannover-L	51 338	---	51504	75012	11616	11209	---	52112	81012	15420	32606	10200	---	72014	80012	21521	09908	---	72108	81012	14319	09977	10603	09021	---	72108	81012	14319	09977	10603	09021										
Braunschweig	82 348	---	61802	30016	58413	10208	---	62007	81012	15118	21506	08001	---	72007	81022	21519	10903	---	70010	81012	14618	09976	11603	09720	---	70010	81012	14618	09976	11603	09720										
Helmstedt	128 354	---	51301	40012	09917	05109	10-12	---	11406	60016	15222	09310	05803	09-13	---	72307	40011	74722	08602	---	62203	40012	15220	09911	10102	09023	---	62203	40012	15220	09911	10102	09023								
Berlin-Zoo	31 361	05-11	61105	70010	09917	05105	00-00	---	10000	81012	15120	11700	04702	05	---	61803	80010	64521	06702	00-00	---	50010	40016	15213	34770	08403	09021	---	50010	40016	15213	34770	08403	09021							
Berlin-Tempelhof	46 368	09	71712	80010	09917	10106	---	81812	87012	13319	65677	10902	---	61515	81016	32620	12904	---	51610	40016	15216	44742	12704	09721	---	51610	40016	15216	44742	12704	09721										
Düsseldorf	36 400	---	72009	81012	09106	09105	---	82512	81012	12918	65672	12000	---	62007	81016	32521	11905	---	81806	81012	13621	14547	12807	09722	---	81806	81012	13621	14547	12807	09722										
Mönchen-Gladb	68 404	---	72011	80012	09106	10004	---	82010	81012	13018	65511	12601	---	72009	81016	42520	13703	---	81507	81012	13621	14547	14807	19621	---	81507	81012	13621	14547	14807	19621										
Böckolt	29 410	---	51818	81012	09106	10212	---	81817	81012	13118	45511	11701	---	71816	75012	18518	12904	---	81510	81012	13621	14547	12807	09722	---	81510	81012	13621	14547	12807	09722										
Essen-Mühlm	120 410	---	52010	81022	11016	10109	---	82013	81012	13918	21677	51901	---	72013	75022	21620	10904	---	72013	81012	13621	14547	12807	09722	---	72013	81012	13621	14547	12807	09722										
Sersloh	258 419	---	72012	80012	09106	09211	---	72209	82012	25313	58424	09205	---	72414	81012	78413	08200	---	72008	81012	13621	14547	12807	09722	---	72008	81012	13621	14547	12807	09722										
Alfhausenberg	780 427	---	62110	60012	48515	11212	14	---	72410	81012	15719	42502	08907	13	---	62110	81012	18520	09701	10</																					

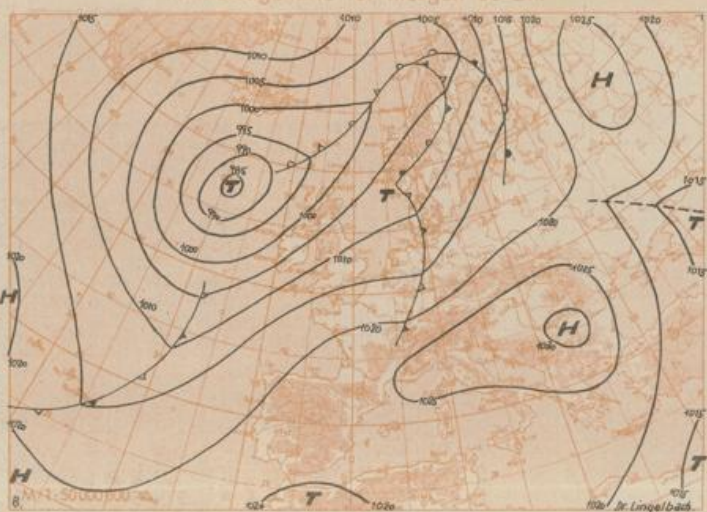
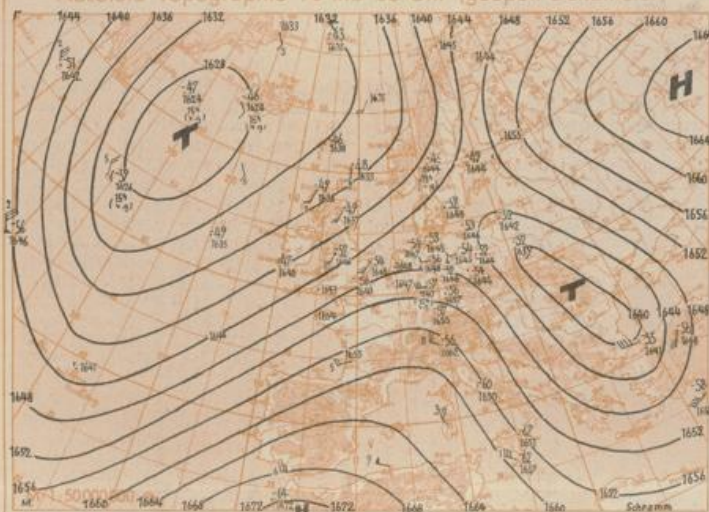

Absolute Topographie 225 mb 03 Uhr (geopot. Dekameter)

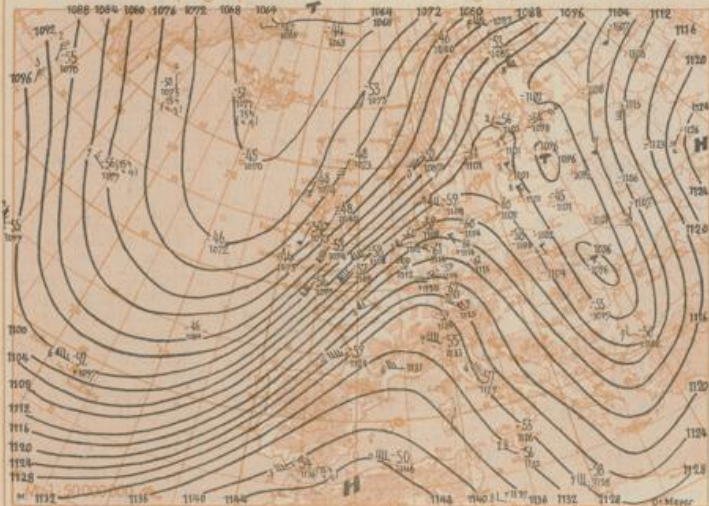

24std. Änderung der 225 mb Fläche seit gestern 03 Uhr

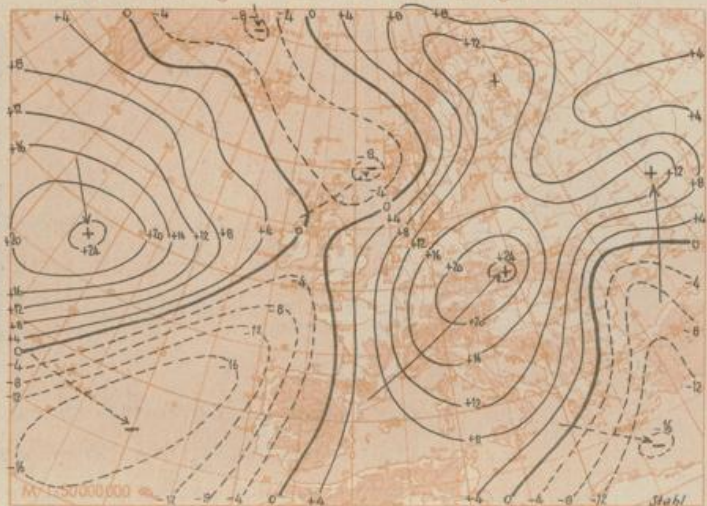

Absolute Topographie 850 mb 03 Uhr (geopot. Dekameter)

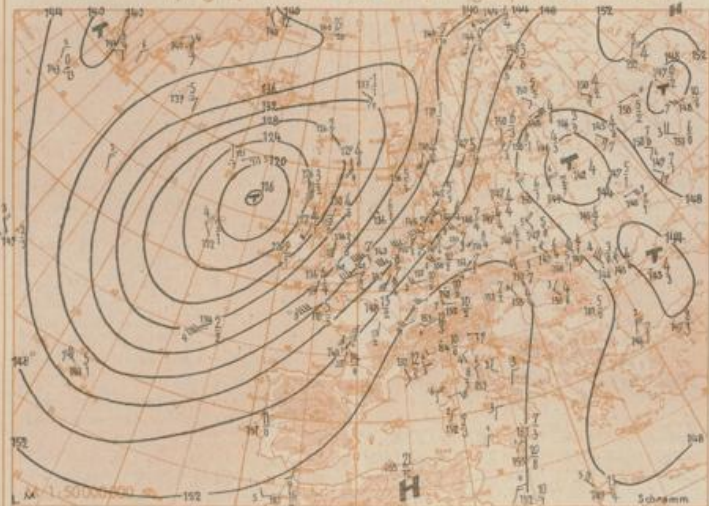

24std. Änderung der relat Top 500/1000 mb seit gestern 03 Uhr

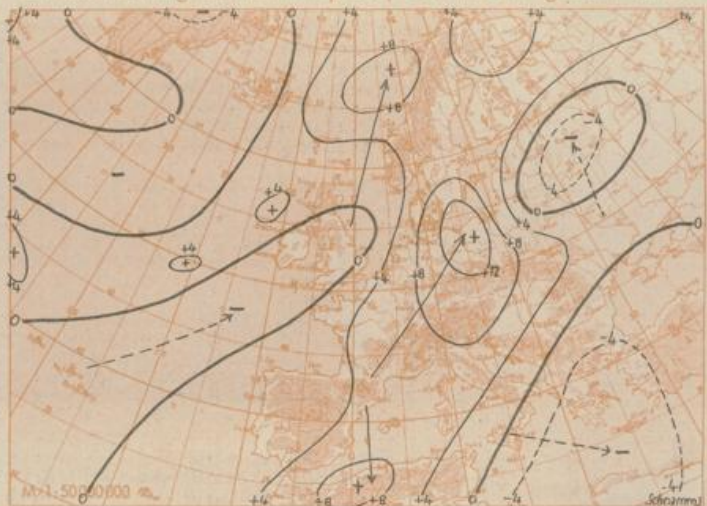

Wetterübersicht Sonnabend, den 16. Mai 1953

Das ausgedehnte, hochreichende Tief über dem Atlantik beherrscht auch heute die Wetterlage in Mitteleuropa. Es verlagerte sich in den letzten 24 Stunden nur verhältnismäßig wenig. Am Boden füllte es sich um etwa 15 mb auf und verlor auch in der Höhe an Intensität. Der zugehörige Druckanstieg trat hauptsächlich im Bereich des Höhentropes auf, der gestern vom Tiefdruckzentrum aus in das Gebiet westlich der Azoren reichte. Die Temperaturänderungen waren über dem gesamten Atlantik nur verhältnismäßig gering. Überwiegend trat leichte Erwärmung ein. Nur hinter der westeuropäischen Kaltfront kam es zu einem schmalen Gebiet leichter Abkühlung. Die stärkste Kaltluftadvektion trat im Gebiet der Azoren auf, doch war die Erwärmung der nach Süden fließenden Kaltluft so stark, daß insgesamt nur geringe Abkühlungsbeträge resultierten.

Der Warmluftvorstoß auf der Ostseite des Zentraltiefs dagegen führte besonders über Ostdeutschland zu kräftiger hochreichender Erwärmung. Ein zweites Erwärmungszentrum trat über dem Nordmeer auf. Zu stärkerem Aufgleiten kam es dabei über Südkandinavien, wo heute

früh verbreitet ergiebiger Regen fiel.

Die osteuropäische Kaltluft wird im Zuge dieser Entwicklung weiter nach Südosten abgedrängt, so daß von ihr nunmehr hauptsächlich Südwestrußland und das Schwarzmeergebiet beeinflußt werden.

Wenn auch die Auffüllung des atlantischen Tiefs weitere Fortschritte macht, bleibt es zunächst doch noch Steuerungszentrum, so daß die für Mitteleuropa bestehende Südwestlage vorerst erhalten bleibt.

Dr. Lingelbach

Voraussichtliche Wetterentwicklung:

Mitteleuropa verbleibt weiterhin im Bereich südwestlicher Luftzufuhr. Dabei überquert die an der französischen Küste gelegene Kaltfront morgen den größten Teil Deutschlands, wird sich aber nur in Nordwestdeutschland stärker auswirken.

Dr. Meyer