

Täglicher Wetterbericht

des Deutschen Wetterdienstes
Bei unregelmäßiger Lieferung sind Beschwerden immer an das Zustellpostamt zu richten.

Erscheint täglich, Postbezug monatlich 5.- DM

Verlagsges. Bad Kissingen, Nachdruck nicht gestattet

Jahrgang: 78

Donnerstag, den 25. Juni 1953

Nummer: 176

Station	Flensburg	Emden	Hannover	Berlin	Berlin	Wiesbaden	Wiesbaden	Erlangen	München	München	Friedrichshafen	Station																			
YV66	2414	2414	2414	2409	2416	2409	2415	2415	2409	2415	2409	YV66																			
mb	1000	1000	1000	1000	1000	1000	1000	1000	1000	1000	1000	mb																			
41	2227			2239	99	0918	2244		2237	99	1114	2232	99	1109	2227	99	2216	02	0612	2223	01	0714		41							
96	1679	03	0806				1685	99	1005	1688	00	2111	1681	02	0000	1679	02	0000	1674	02	1671	04	2012	1675	04	1904		96			
100	1653	02	1006				1659	00	1004	1661	00	1206	1654	02	0000	1653	02	0000	1647	03	1644	04	2006	1649	04	1904		100			
200	1205	04	1402	1208	00	2104	1209	02	1504	1205	01	2003	1208	02	1913	1200	00	1304	1200	00	1116	1197	03	1196	03	2229	1200	00	2120		200
225	1130	0711	2306	1131	05	2505	1133	04	1011	1129	06	2005	1133	08	1915	1123	03	1309	1124	05	1019	1121	05	1120	06	2229	1124	05	2123		225
300	942	9297	2709	942	9202	1602	943	91	1805	942	93	1516	944	91	1816	937	95	1316	936	93	1121	935	95	934	95	2227	937	94	2016		300
500	576	5470	0806	575	5578	0809	574	6368	1113	575	6567	0911	576	6467	1715	573	6569	1310	571	6567	1515	571	6575	571	64	2023	572	6575	2216		500
700	314	0259	0806	311	0156	0912	310	0055	0826	313	0158	1124	312	0250	1218	309	0101	1507	308	0150	2507	308	0150	308	5052	2006	309	0252	2208		700
850	154	1200	1018	152	1306	1014	151	1207	1027	153	1205	1222	151	1409	1122	150	1010	0000	149	1009	2703	148	1205	149	0909	3002	149	1210	3102		850
1000	016	2210	0816	013	2510	0914	012	1815	1310	014	2516	0809	011	2517	0513	012	0000	0000	0000	0000	0000	0000	0000	0000	0000	0000	0000	0000	0000		1000

Station	Flensburg	Emden	Hannover	Berlin	Berlin	Wiesbaden	Wiesbaden	Erlangen	München	München	Friedrichshafen	Station		
YV66	2414	2414	2414	2409	2416	2409	2415	2415	2409	2415	2409	YV66		
41				164	96	1503	024	95	1028			038	98	
96				194	00	1503	043	01	0916			115	03	
100				204	01	1504	050	00	0914			130	01	
200				226	0407	0509	075	03	1007	046	98	0910		
225				251	9902	1305	108	01	1004	050	99	0910	024	93
300				282	94	1405	150	98	2002	075	03	1008	033	95
500				356	81	2404	165	00	2002	150	99	2102	035	98
700				418	7277	1407	217	07	2004	179	98	2108	050	01
850				349	8489	1612	223	08	1914	126	00	057	00	1104
1000				400	7683	1409	348	8389	1710	150	99	0000	062	03

Station	Flensburg	Emden	Hannover	Berlin	Berlin	Wiesbaden	Wiesbaden	Erlangen	München	München	Friedrichshafen	Station		
YV66	2502	2502	2502	2421	2503	2421	2503	2503	2422	2503	2503	YV66		
41				2223		2224	02	1012				41		
96				1677	04	2503	1672	01	0708	1679	02	0000	1674	03
100				1651	03	2503	1646	02	0709	1652	02	0000	1648	03
200				1201	01	1911	1197	03	1904	1201	00	1303	1195	01
225				1125	07	2212	1126	08	2115	1128	0310	0906	1125	08
300				938	94	1110	936	94	2411	938	93	1012	933	95
500				573	6668	1110	571	6666	1212	572	6467	0703	568	6569
700				309	0100	1211	310	0055	1125	309	0100	1212	308	0250
850				151	1209	1317	150	1108	1119	143	1109	3107	148	0908
1000				011	1217	0313	012	1817	0812	011	011	011	011	011

Station	Flensburg	Bremen	Emden	Hannover	Helmstedt	Bunsdorf	Zoozoo	Kassel	Göppingen	Aachen	Frankfurt	Erlangen	Karlsruhe	Halle	Stuttgart	Friedrichshafen	Station
YV66	2408	2420	2408	2408	2420	2408	2417	2408	2417	2415	2408	2415	2408	2415	2408	2415	YV66
10.2 km	1011	0810		0705	0000		1006										10.2 km
11.7 "	0109	2709	3506	0510		1205	1106										11.7 "
11.1 "	3311	2720	0606	3013		1008	1111										11.1 "
9.0 "	0505	2817	0712	0607	2008	0709	1107										9.0 "
5.4 "	0714	0708	1019	1018	0715	1015	1009										5.4 "
3.0 "	1015	0612	0923	1019	0725	0918	0920										3.0 "
1.5 "	0919	0821	1025	1023	0817	0922	0725										1.5 "
0 "	0914	0708	0605	0708	1204	1006	0608										0 "

Wolkenzugmessungen										Berichtigungen		Ergänzungen								
III	YY-66	Cddy _h	Cddy _v	III	YY-66	Cddy _h	Cddy _v	III	YY-66	Cddy _h	Cddy _v	Station	Höhe	III	YY-66	Cddy _h	Cddy _v	Station	Höhe	
658	24-09	40000		685	24-15	42007						Göppingen	109	628	21-14	17913	02014			
384	24-09	10903										Erlangen	499	709	21-14	16213	08016			
688	24-09	42301										Celle	50	344	28-10	18915	06069			
776	24-09	41003																		
838	24-15	12203																		

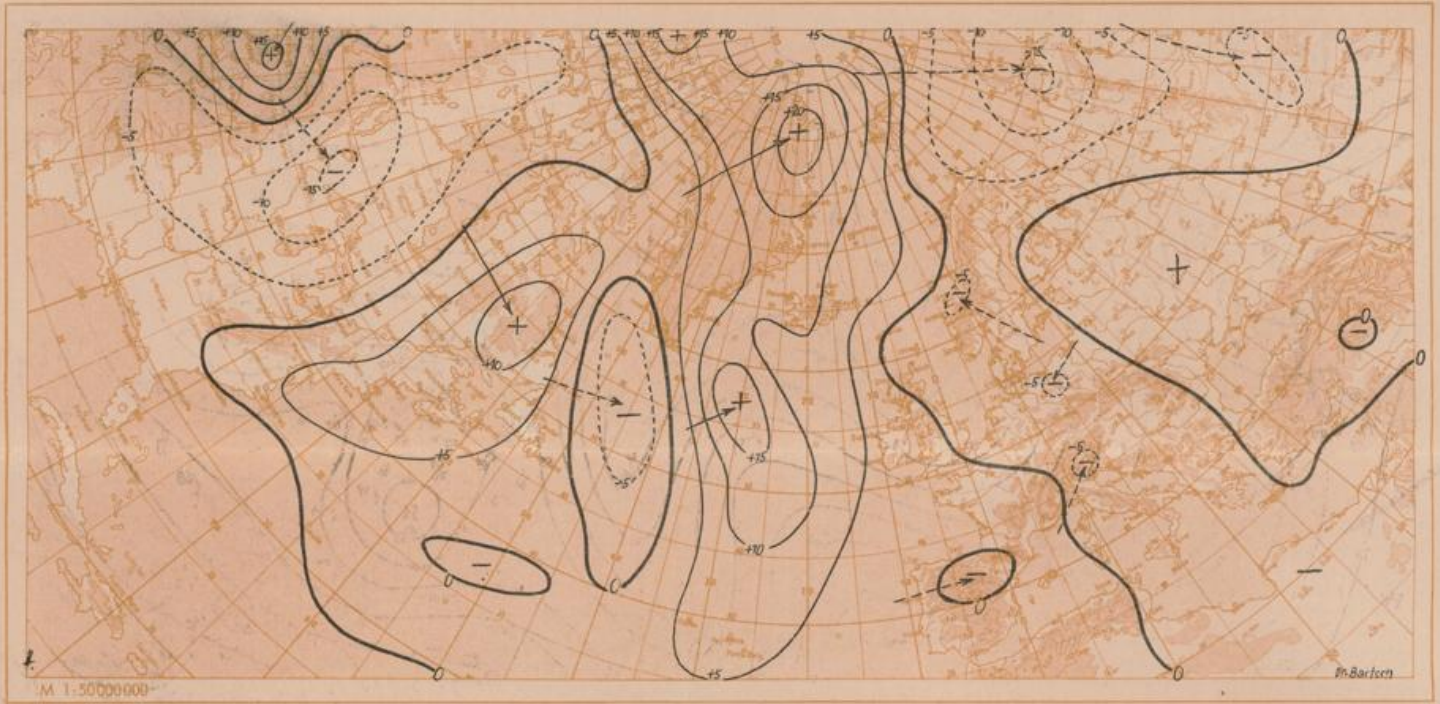

Wetterlage heute 00 Uhr

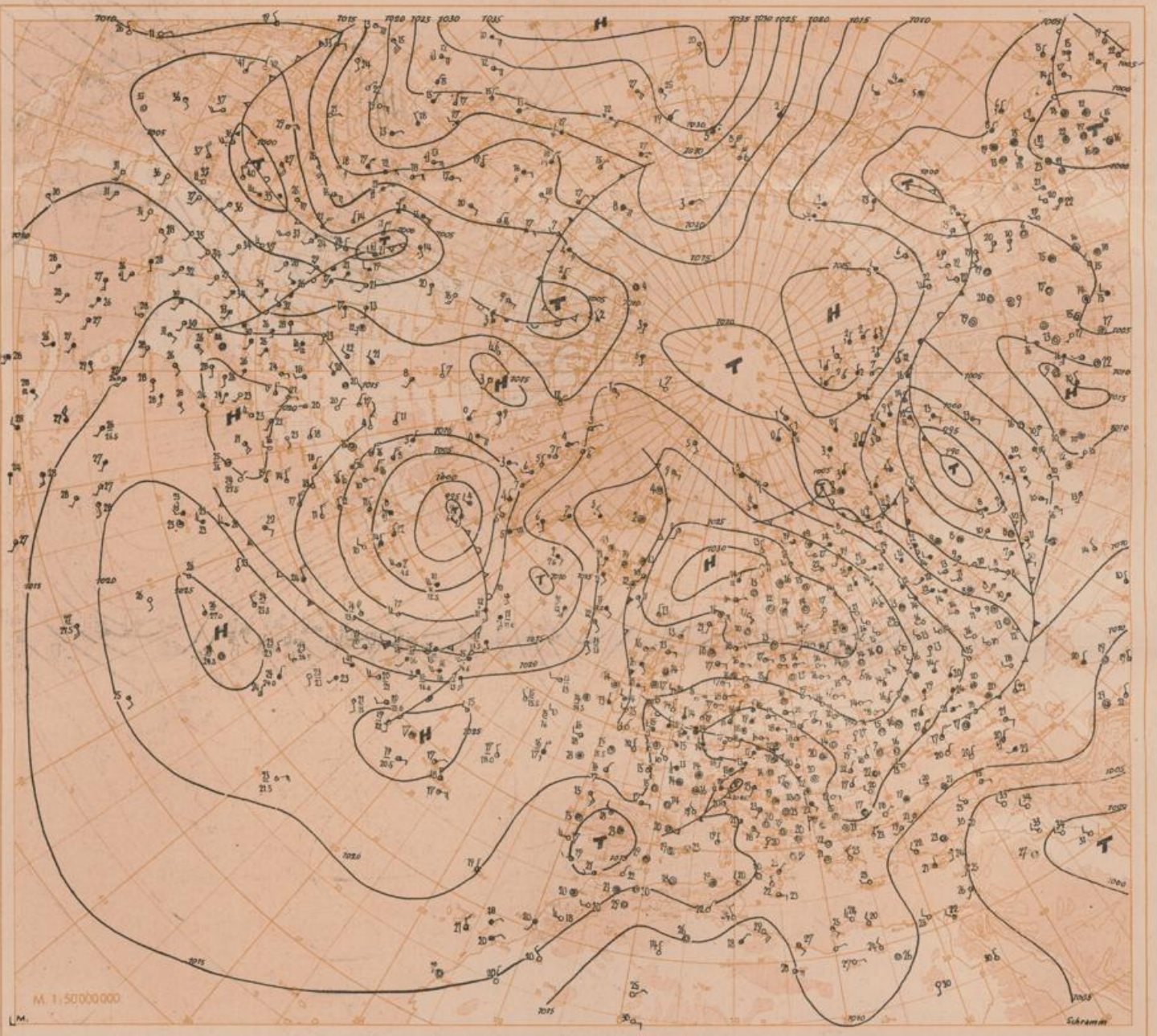

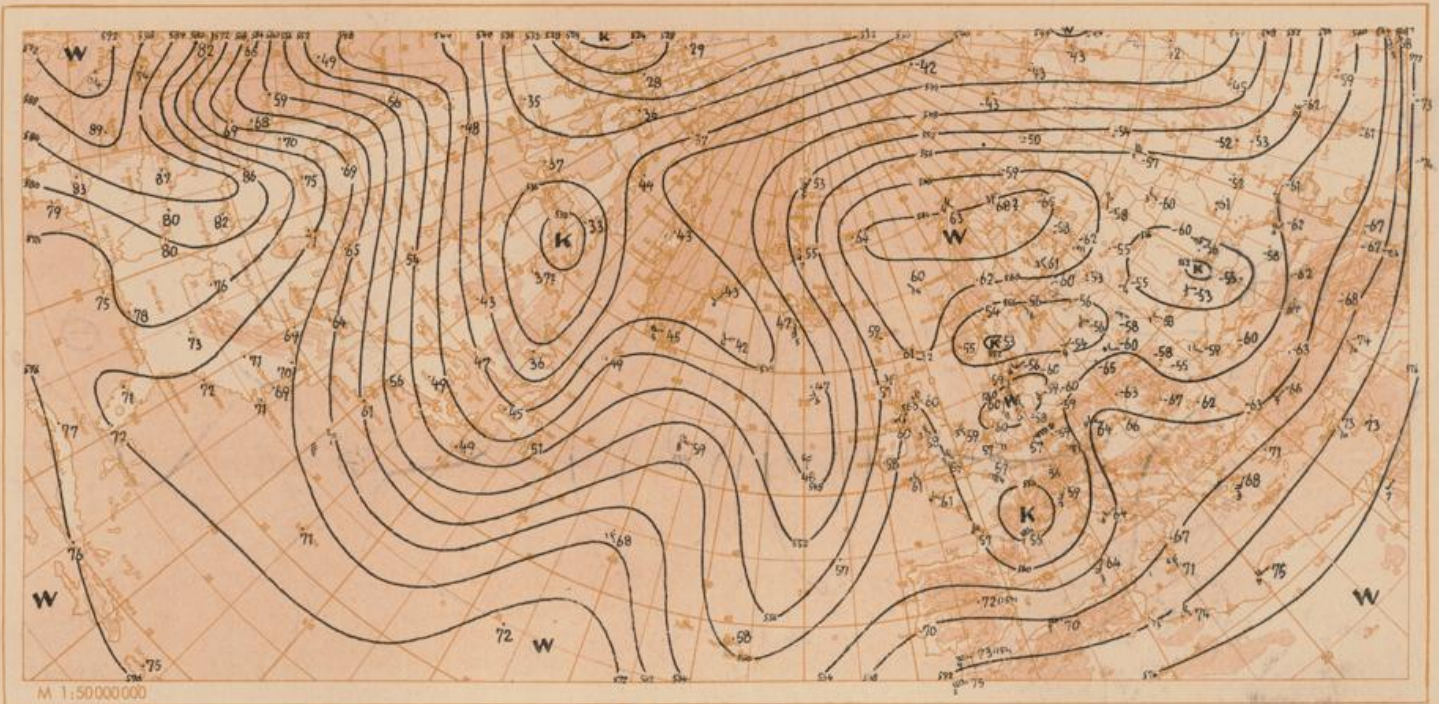

Absolute Topographie 500 mb heute 03 Uhr (geopot. Dekameter)

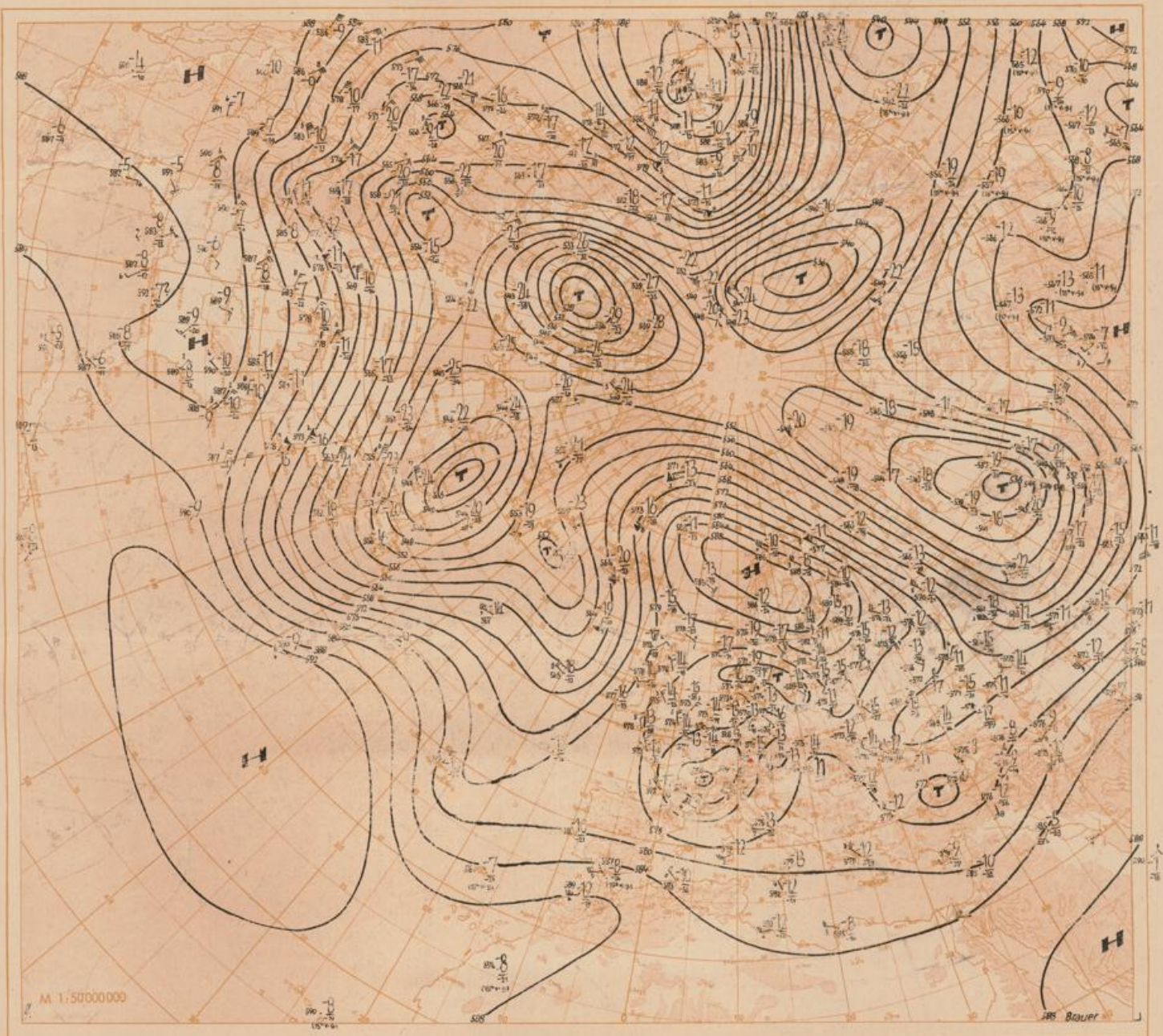

Station	Gestern 21 Uhr GMT					Heute 00 Uhr GMT					Heute 03 Uhr GMT					Heute 06 Uhr GMT													
	Wind	FF	Nddff	VVVVV	NCHT	Tapp	FF	Nddff	VVVVV	NCHT	Tapp	FF	Nddff	VVVVV	NCHT	Tapp	FF	Nddff	VVVVV	NCHT	Tapp	RR	SS	SS					
Heigoland	4	015		30612	9807	00918	16308																						
Westerland	8	019																											
List	14	020		50910	75030	00921	17407		50908	75022	18818	00922	17200		20611	75012	00918	16702		50909	75022	18818	00922	17200					
Husum	13	029		10909	98010	00918	15004		00922	75010	17510	00900	15000		10905	60020	00916	14805											
Flensburg	19	033		30708	75020	00919	16104																						
Schleswig	4	035																											
Kiel	4	045		60708	75022	00918	16405		60408	75022	17816	00920	15603		80712	75022	00917	15604											
Norderney	13	113		60810	75022	00919	16206		60812	75022	17117	00920	16001		60614	75022	00917	16707											
Tewer	5	122		80000	48031	35519	16305		00906	32012	65517	00900	16902		20208	32030	15616	16705											
Bremerhaven	6	129	e2-10	70902	81012	55520	17208	10																					
Cuxhaven	2	131		70509	75032	00920	16109		20608	75012	17118	00922	16901		30413	75020	00917	15704											
Hamburg-F	11	147		70104	74022	00918	16213		60307	74022	16316	00905	15906		70508	27012	76216	15400											
Lübeck	17	156		50409	81013	00917	15409																						
Emden	6	203		70203	35036	52518	16208		20408	50026	16577	22600	16803		70213	25020	25715	15707											
Quakenbrück	31	213		80407	75026	55517	16204																						
Oldenburg	4	216		71005	40029	32517	17215																						
Bremen	4	224	e7-20	70804	50919	59517	15005	08-20	70104	75029	15817	25572	15707	10-10	80306	30016	55616	15705	07-10	80404	20616	15417	55617	16401	10916	20115	30087		
Rotenburg	32	231		80205	40919	19016	16004		83606	50029	15516	72500	15708		80505	13022	00916	16705											
Lüneburg	28	244		72302	75179	42519	17219																						
Dannenberg	50	253		80000	75819	78418	16213		83606	40639	15317	77500	16716		80204	50216	76517	16503											
Lingen	21	305		80408	75216	27417	16400		80408	75216	15517	27412	16400		70204	75022	45515	15903											
Münster	64	313		80904	50032	75617	15411		60307	40012	15016	15740	14901		70902	30030	75715	14703											
Osnabrück	58	317		80905	80606	35517	15205																						
Gütersloh	70	320		80205	48022	65718	15108		70103	40022	14017	56600	16902		70306	60032	45617	15702											
Salzfluren	96	325		80402	90022	65717	16109		50000	90012	14416	35741	15903		80403	25032	75616	15601											
Hannover-L	51	338		70411	74028	45718	15409		70205	74038	14635	00917	15705		80000	28022	55616	15201											
Braunschweig	82	348		80704	81258	75617	16004																						
Helmstedt	148	354		80207	50258	89517	15204		70405	40028	14416	75700	15705		80205	60022	85617	16704											
Berlin-Dahlem	51	381	05-06	83505	40259	69418	18702	14							06-06	80706	50022	67418	17200	05-19	80505	60026	13519	67517	15504	10117	22416	35099	
Berlin-Tempelhof	48	384	10-00	83108	45816	78518	17002	03-00	60402	80138	13519	45703	16607	10-00	80607	60802	65618	17202	07-00	80205	80808	13019	28617	15507	10118	22116	15000		
Düsseldorf	36	400		70000	13029	38618	16405		50000	06109	13718	00917	17903		80304	11022	46417	16401											
München-Gladbach	68	404																											
Bocholt	22	406		80000	40299	59517	16215		70000	40029	14116	78500	16000		50203	30017	55516	15701											
Essen-Mühlheim	120	410		70404	05108	75518	18405		70705	15608	13617	00917	16903		70607	15026	75616	15000											
Jserlohn	258	419																											
Alfstedenberg	780	427		80703	15216	66114	13402		60909	95016	24613	56000	13904		70705	45476	90013	13704											
Kassel	187	438	07-00	83502	50019	75519	16307	02-00	83402	50109	13718	75500	15200	00-00	80000	40102	75417	15300	04-00	80404	50106	15117	65617	15804	19017	19015	13023		
Göttingen	151	444		73402	40022	52518	15210																						
Braunlage	407	452		70410	92122	35615	14204		80804	90026	43914	75602	13703		80708	40026	26414	13902											
Aachen	202	507		82301	20219	89518	16201		83205	25029	14316	86400	16200		92503	04472	90016	16704											
Nürnberg	611	510		70000	25609	37413	12403																						
Bonn	62	512																											
Koblenz	97	515																											
Fuchskauten	657	523		70502	60108	79514	12407																						
Limburg/Lahn	130	525																											
Gießen	185	532	02-08	82501	40102	45617	16205																						
Bad Wildungen	280	535																											
Schlüchtern	303	539	03-00	40202	50102	24417	16009	03-00	82202	30102	13616	86300	16000	08-00	82201	10515	87216	16503	05-00	82203	06105	13016	87200	16904	19115	18016	20007		
Bad Hersfeld	216	542																											
Wasserkuppe	921	544	03-10	90303	12472	90013	13402	05-10	93404	12452	08813	90000	13901	06-06	93505	13454	90013	13704	03-26	93001	12414	90013	90000	13703	10012	16611	14621		
Triebr-Patrisberg	173	609	00-06	70000	10219	56016	16403	06-00																					
Erbeskopf	480	615		80000	81216	25514	13201																						
Mainz	131	632																											
Kl. Feldberg/Itz	806	635	06-00	63205	30106	16213	12005	06-00	63305	50106	21612	12905	00-00	93606	14472	90013	13708	06-00	83605	20414	21114	17027	13401	19311	14410	48002			
Frankf. Rh.-Main	110	637	05-11	72502	30106	00917	16008	07-13	82007	20102	13816	55617	15201	00-12	70000	16104	17016	15200	00-12	70000	16104	17016	15200	19302	19015	18015	30003		
Frankf.-Stadt	103	639	03-07	72203	15102	35618	17005	02-07	72001	10102	13617	00917	15003	00-07	70000	10102	55516	14907	00-07	80000	80102	12716	86400	15702	10016	18815	30003		
Darmstadt	363	639	12-15	72511	55618	35516	15204	12-16	82100	40108	13915	45717	14701	12-11	82109	12102	00915	14904	09-13	82307	12102	13116	75100	15902	19715	16814	09002		
Worms	269	650	07-00	42905	60102	25518	16210	07-00	82905	50102	13516	86500	15201	03-00	81102	50102	86516	14707											
Bad Kissingen	223	658	02-00	80000	20102	00917	17407	02-00	32402	15102	13616	00917	15202	00-00	70000	05400	76215	14504											
Bamberg	388	670	03-00	70202	81022	54716	15204	00-00	50000	81022	13715	00902	14203	06-00	82705	30102	86215	15905	03-00	92702	04722	12106	90000	15701	13714	17814	90000		
Coburg	336	671																											
Bayreuth	358	681		40000	75109	35615	14701	00-00	80000	75109	14014	80500	13210	00-00	90000	11472	90015	15904	00-00	90000									

Absolute Topographie 96 mb 03 Uhr (geopot. Dekameter)

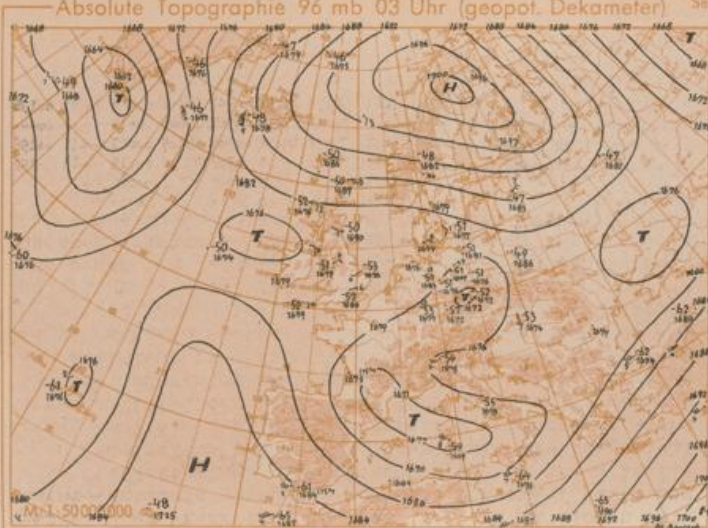

Vorhersagekarte für morgen 06 Uhr

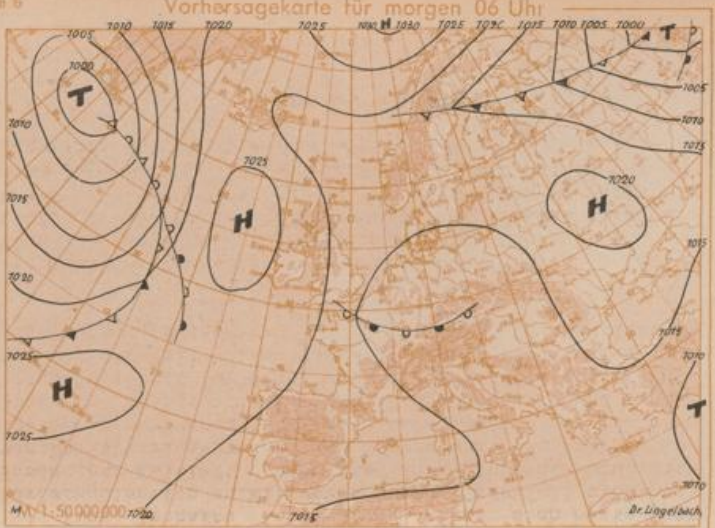

Absolute Topographie 225 mb 03 Uhr (geopot. Dekameter)

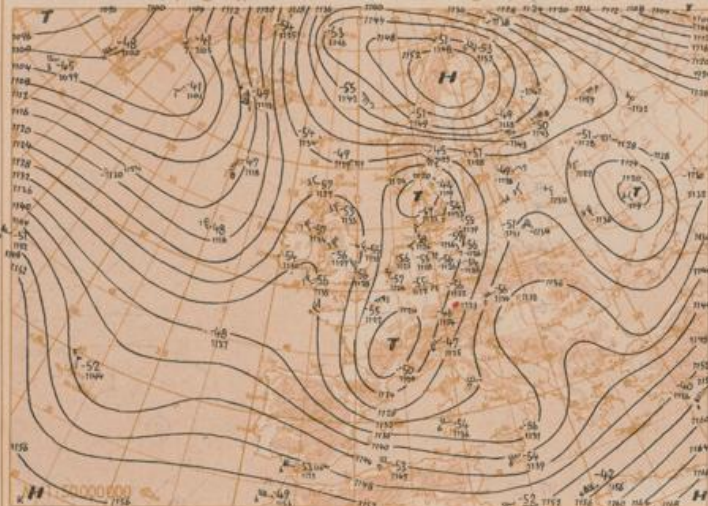

24std. Änderung der 225 mb Fläche seit gestern 03 Uhr



Absolute Topographie 850 mb 03 Uhr (geopot. Dekameter)

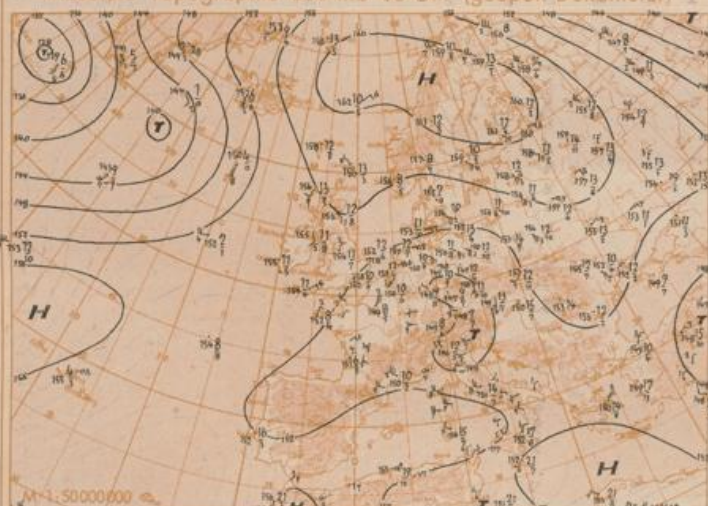

24std. Änderung der relat Top 500/1000 mb seit gestern 03 Uhr



Wetterübersicht Donnerstag, den 25. Juni 1953.

Das skandinavische Höhenhoch, der alte Kaltlufttropfen über Frankreich und das von der mittleren Ostsee südwestwärts gezogene schwache Höhentief bestimmen heute die Wetterlage in Mitteleuropa. Da die atlantischen Druckwellen bei dieser Höhendruckverteilung nicht direkt auf das Festland übergreifen können und weder über dem Mittelmeer noch über Nordskandinavien gestern stärkere Änderungen vor sich gegangen waren, die sich nach Mitteleuropa hätten ausweiten können, blieb hier die schwachgradientige Luftdruckverteilung am Boden wieder erhalten. Die nun schon seit Tagen über Deutschland liegende Front verlagerte sich nur wenig und büßte kaum etwas an Wetterwirksamkeit ein. Der langsam nach Südosten ziehende französische Kaltlufttropfen löste über Südwestdeutschland ein ausgedehntes Niederschlagsfeld aus. Wenn die Kaltluft auch allmählich weiter erwärmt wird, so ist der Kaltlufttropfen doch immer noch kräftig genug, um auch in den nächsten Tagen die Wetterlage in Mitteleuropa zu bestimmen, zumal es wahrscheinlich ist, daß er sich mit der aus dem Ostseegebiet heranziehenden Kaltluft vereinigt und dadurch re-

generiert wird. Damit hält in Mitteleuropa die zyklonale Witterung zunächst an.

Eine lebhafte Entwicklung bahnt sich heute über Nordskandinavien an. Mit verbreitetem Druckfall stößt von Norden her Kaltluft gegen das dort liegende warme Hoch vor. Damit verlagert sich der Schwerpunkt des hohen Luftdruckes im nordwesteuropäischen Raume weiter nach Nordwesten. Da gleichzeitig im Bereich des atlantischen Höhentroges weiterer Luftdruckanstieg zu erwarten ist, können auch in der Folge atlantische Störungen nicht direkt auf das Festland gelangen.

Voraussichtliche Wetterentwicklung:

Mit der Vereinigung des über Skandinavien nach Westen und des von Frankreich nach Osten ziehenden Höhentroges bleibt über Mitteleuropa die flache zyklonale Druckverteilung erhalten. Da der hohe Druck im Nordwestraum fortbesteht, ist in der Folge mit Luftzufuhr aus Nord bis Nordost zu rechnen.

Dr. Reymann