

Täglicher Wetterbericht

des Deutschen Wetterdienstes
Bei unregelmäßiger Lieferung sind Beschwerden immer an das Zustellpostamt zu richten.

Erscheint täglich, Postbezug monatlich 5,- DM

Verlagort Bad Kissingen, Nachdruck nicht gestattet

Jahrgang: 78

Sonabend, den 27. Juni 1953

Nummer: 178

Station	Flensburg		Emden		Hannover		Berlin		Berlin		Wiesbaden		Wiesbaden		Erlangen		München		München		Friedrichshafen		Station
YVGG	2614		2614		2614		2609		2615		2609		2615		2615		2609		2615				YVGG
mb	HHHH TT(T) d(fff)		HHHH TT(T) d(fff)		HHHH TT(T) d(fff)		HHHH TT(T) d(fff)		HHHH TT(T) d(fff)		HHHH TT(T) d(fff)		HHHH TT(T) d(fff)		HHHH TT(T) d(fff)		HHHH TT(T) d(fff)		HHHH TT(T) d(fff)		HHHH TT(T) d(fff)		mb
41	2239						2230 00 0916						2228 98 0914						2213 03				41
96	1683 02 0802 1686 00 0905 1684 01 1105 1677 03 2106						1105 1651 03 2304						1676 04 0904 1677 06						1669 06 1212				96
100	1657 02 0802 1659 99 0805 1657 00 1105 1651 03 2304						1650 04 0904 1650 05						1198 99 0915 1198 98						1194 99 3108				100
200	1208 04 1822 1206 02 1512 1205 02 1517 1204 07 1621 1211 09 1328 1193 99 0703 1198 99 0915 1198 98						1130 07 1731 1137 04 1323 1116 01 0703 1121 01 0917 1121 00						1115						1117 97 0708				200
225	1133 0612 2023 1130 04 1520 1129 02 1418 1130 07 1731 1137 04 1323 1116 01 0703 1121 01 0917 1121 00						1130 07 1731 1137 04 1323 1116 01 0703 1121 01 0917 1121 00						1115						1117 97 0708				225
300	944 9199 1920 942 9297 1522 940 9205 1330 942 91 1621 946 89 0930 927 95 3213 934 94 1130 932 9498						942 91 1621 946 89 0930 927 95 3213 934 94 1130 932 9498						926 97 1304 926 97 3010						926 97 3010				300
500	575 6266 0408 574 6369 0506 573 6491 0814 573 6471 1111 575 6263 1024 565 6776 0908 570 6569 0813 568 6668						573 6491 0814 573 6471 1111 575 6263 1024 565 6776 0908 570 6569 0813 568 6668						564 6874 1204 566 6870 1108						564 6874 1204 566 6870 1108				500
700	309 0201 0611 309 0201 0419 309 0252 0909 309 0251 1110 309 0301 0603 304 5059 0809 307 0151 0615 306 5151						309 0251 1110 309 0301 0603 304 5059 0809 307 0151 0615 306 5151						304 5151 0704 305 5151 2812						304 5151 0704 305 5151 2812				700
850	150 1111 0618 150 1210 0319 149 1210 0402 148 1411 1110 148 1412 3407 146 0808 0608 148 1008 0409 148 0908						148 1411 1110 148 1412 3407 146 0808 0608 148 1008 0409 148 0908						146 0707 2402 147 0807 2914						146 0707 2402 147 0807 2914				850
1000	012 2018 0701 012 2119 0215 010 2216 0501 010 008 2519 3207 010 009						010 008 2519 3207 010 009						010						010				1000

Station	Flensburg		Emden		Hannover		Berlin		Berlin		Wiesbaden		Wiesbaden		Erlangen		München		München		Friedrichshafen		Station
YVGG	2614		2614		2614		2609		2615		2609		2615		2615		2609		2615				YVGG
41	2239						2230 00 0916						2228 98 0914						2213 03				41
96	1683 02 0802 1686 00 0905 1684 01 1105 1677 03 2106						1105 1651 03 2304						1676 04 0904 1677 06						1669 06 1212				96
100	1657 02 0802 1659 99 0805 1657 00 1105 1651 03 2304						1650 04 0904 1650 05						1198 99 0915 1198 98						1194 99 3108				100
200	1208 04 1822 1206 02 1512 1205 02 1517 1204 07 1621 1211 09 1328 1193 99 0703 1198 99 0915 1198 98						1130 07 1731 1137 04 1323 1116 01 0703 1121 01 0917 1121 00						1115						1117 97 0708				200
225	1133 0612 2023 1130 04 1520 1129 02 1418 1130 07 1731 1137 04 1323 1116 01 0703 1121 01 0917 1121 00						1130 07 1731 1137 04 1323 1116 01 0703 1121 01 0917 1121 00						1115						1117 97 0708				225
300	944 9199 1920 942 9297 1522 940 9205 1330 942 91 1621 946 89 0930 927 95 3213 934 94 1130 932 9498						942 91 1621 946 89 0930 927 95 3213 934 94 1130 932 9498						926 97 1304 926 97 3010						926 97 3010				300
500	575 6266 0408 574 6369 0506 573 6491 0814 573 6471 1111 575 6263 1024 565 6776 0908 570 6569 0813 568 6668						573 6491 0814 573 6471 1111 575 6263 1024 565 6776 0908 570 6569 0813 568 6668						564 6874 1204 566 6870 1108						564 6874 1204 566 6870 1108				500
700	309 0201 0611 309 0201 0419 309 0252 0909 309 0251 1110 309 0301 0603 304 5059 0809 307 0151 0615 306 5151						309 0251 1110 309 0301 0603 304 5059 0809 307 0151 0615 306 5151						304 5151 0704 305 5151 2812						304 5151 0704 305 5151 2812				700
850	150 1111 0618 150 1210 0319 149 1210 0402 148 1411 1110 148 1412 3407 146 0808 0608 148 1008 0409 148 0908						148 1411 1110 148 1412 3407 146 0808 0608 148 1008 0409 148 0908						146 0707 2402 147 0807 2914						146 0707 2402 147 0807 2914				850
1000	012 2018 0701 012 2119 0215 010 2216 0501 010 008 2519 3207 010 009						010 008 2519 3207 010 009						010						010				1000

Station	Flensburg		Emden		Hannover		Berlin		Berlin		Wiesbaden		Wiesbaden		Erlangen		München		München		Friedrichshafen		Station
YVGG	2702		2702		2702		2621		2703		2621		2703		2703		2621		2703		2703		YVGG
41	2229						2230 00 0916						2228 98 0914						2213 03				41
96	1677 03 0807 1679						1677 04 0900						1667						1664 02				96
100	1651 04 0808 1643						1651 04 0301						1641						1657 02				100
200	1207 08 0000 1194 05 1208 1205 04 1130 1204 09 1228 1205 06 0917 1202 01 0814 1195 02 0312 1197 98						1130 0609 1124 1130 07 1339 1130 06 1023 1126 04 0755 1119 04 0313 1120 99						1182 00 0104						1204 98				200
225	1132 0715 1916 1129 0713 1515 1130 0609 1124 1130 07 1339 1130 06 1023 1126 04 0755 1119 04 0313 1120 99						1130 0609 1124 1130 07 1339 1130 06 1023 1126 04 0755 1119 04 0313 1120 99						1182 00 0104						1204 98				225
300	944 9101 1205 931 9301 1214 941 9194 0923 942 91 1136 941 90 1028 938 92 0832 932 94 0216 932 94						941 9194 0923 942 91 1136 941 90 1028 938 92 0832 932 94 0216 932 94						916 98 2916 927 95 3426 938 9202						916 98 2916 927 95 3426 938 9202				300
500	574 6372 0818 573 6370 0514 571 6363 0726 572 6365 1114 571 6366 0916 571 6466 0411 567 6566 0119 566 6565						571 6366 0916 571 6466 0411 567 6566 0119 566 6565						563 6874 1204 566 6870 1108						563 6874 1204 566 6870 1108				500
700	310 0200 0827 309 0350 0812 307 0200 0421 307 0200 1411 307 0250 0916 307 0100 3617 305 0157 3612 303 5151						307 0200 1411 307 0250 0916 307 0100 3617 305 0157 3612 303 5151						303 5151 2812 305 5151 2710 307 0151						303 5151 2812 305 5151 2710 307 0151				700
850	150 1407 0927 149 1209 0614 147 1108 0511 147 1311 1110 146 1410 0913 148 1108 3606 147 1009 3511 145 0406						147 1311 1110 146 1410 0913 148 1108 3606 147 1009 3511 145 0406						146 0706 2812 147 0808 2716 148 1008						146 0706 2812 147 0808 2716 148 1008				850
1000	011 1816 0717 011 1818 0412 009 1817 0607 008 1918 0503 008 1817 0503 009						008 1918 0503 008 1817 0503 009						010						010				1000

Station	Flensburg		Emden		Hannover		Berlin		Berlin		Wiesbaden		Wiesbaden		Erlangen		München		München		Friedrichshafen		Station
YVGG	2702		2702		2702		2621		2703		2621		2703		2703		2621		2703		2703		YVGG
41	2229						2230 00 0916						2228 98 0914						2213 03				41
96	1677 03 0807 1679						1677 04 0900						1667						1664 02				96
100	1651 04 0808 1643						1651 04 0301						1641						1657 02				100
200	1207 08 0000 1194 05 1208 1205 04 1130 1204 09 1228 1205 06 0917 1202 01 0814 1195 02 0312 1197 98						1130 0609 1124 1130 07 1339 1130 06 1023 1126 04 0755 1119 04 0313 1120 99						1182 00 0104						1204 98				200
225	1132 0715 1916 1129 0713 1515 1130 0609 1124 1130 07 1339 1130 06 1023 1126 04 0755 1119 04 0313 1120 99						1130 0609 1124 1130 07 1339 1130 06 1023 1126 04 0755 1119 04 0313 1120 99						1182 00 0104						1204 98				225
300	944 9101 1205 931 9301 1214 941 9194 0923 942 91 1136 941 90 1028 938 92 0832 932 94 0216 932 94						941 9194 0923 942 91 1136 941 90 1028 938 92 0832 932 94 0216 932 94						916 98 2916 927 95 3426 938 9202						916 98 2916 927 95 3426 938 9202				300
500	574 6372 0818 573 6370 0514 571 6363 0726 572 6365 1114 571 6366 0916 571 6466 0411 567 6566 0119 566 6565						571 6366 0916 571 6466 0411 567 6566 0119 566 6565						563 6874 1204 566 6870 1108						563 6874 1204 566 6870 1108				500
700	310 0200 0827 309 0350 0812 307 0200 0421 307 0200 1411 307 0250 0916 307 0100 3617 305 0157 3612 303 5151						307 0200 1411 307 0250 0916 307 0100 3617 305 0157 3612 303 5151						303 5151 2812 305 5151 2710 307 0151						303 5151 2812 305 5151 2710 307 0151				700
850	150 1407 0927 149 1209 0614 147 1108 0511 147 1311 1110 146 1410 0913 148 1108 3606 147 1009																						

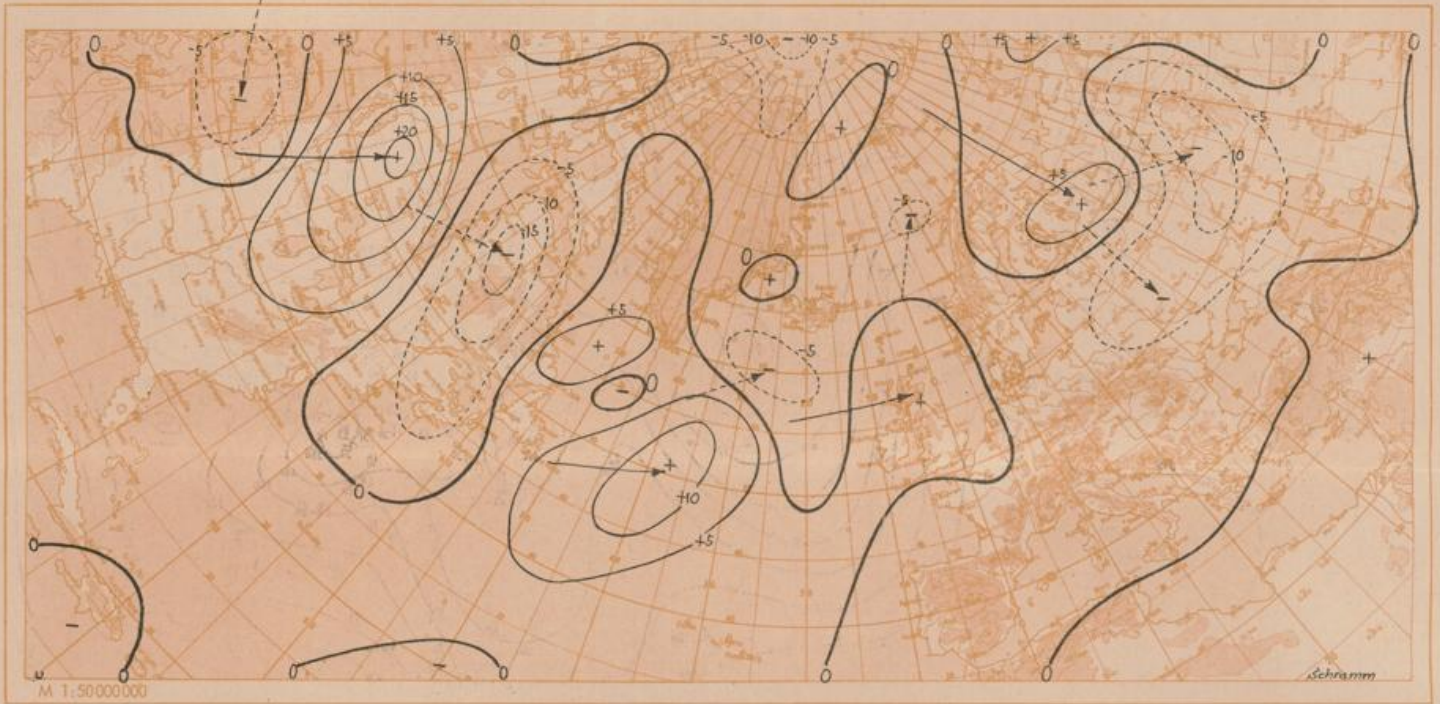

Wetterlage heute 00 Uhr

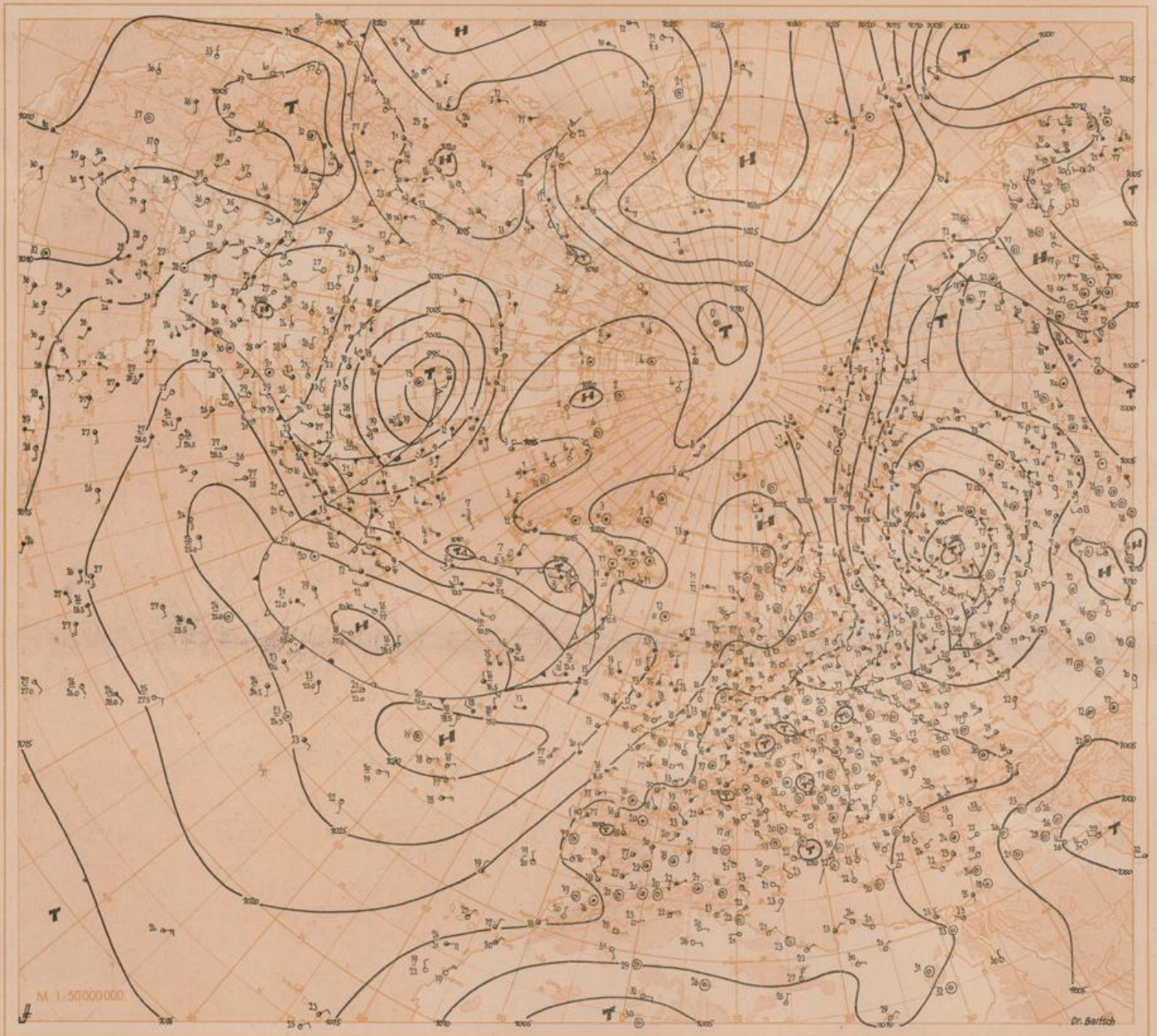

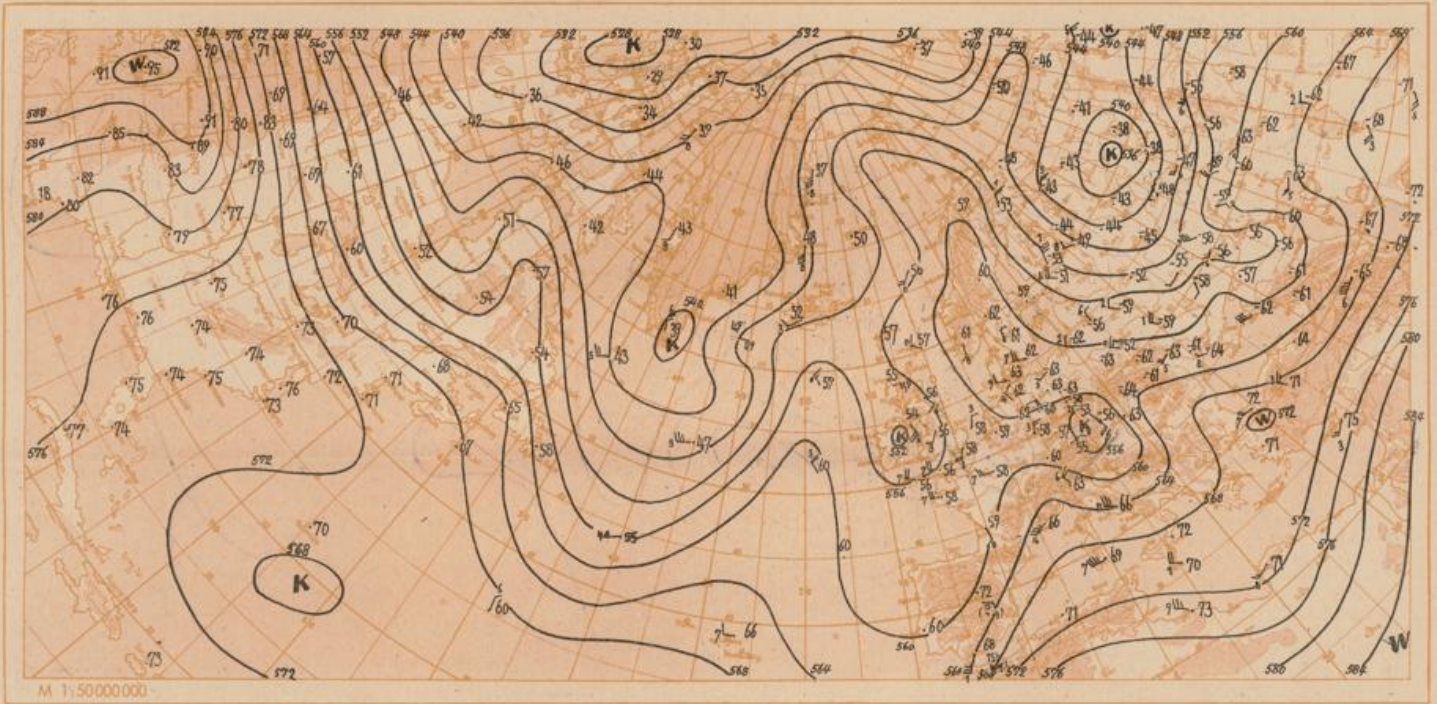

Absolute Topographie 500 mb heute 03 Uhr (geopot. Dekameter)

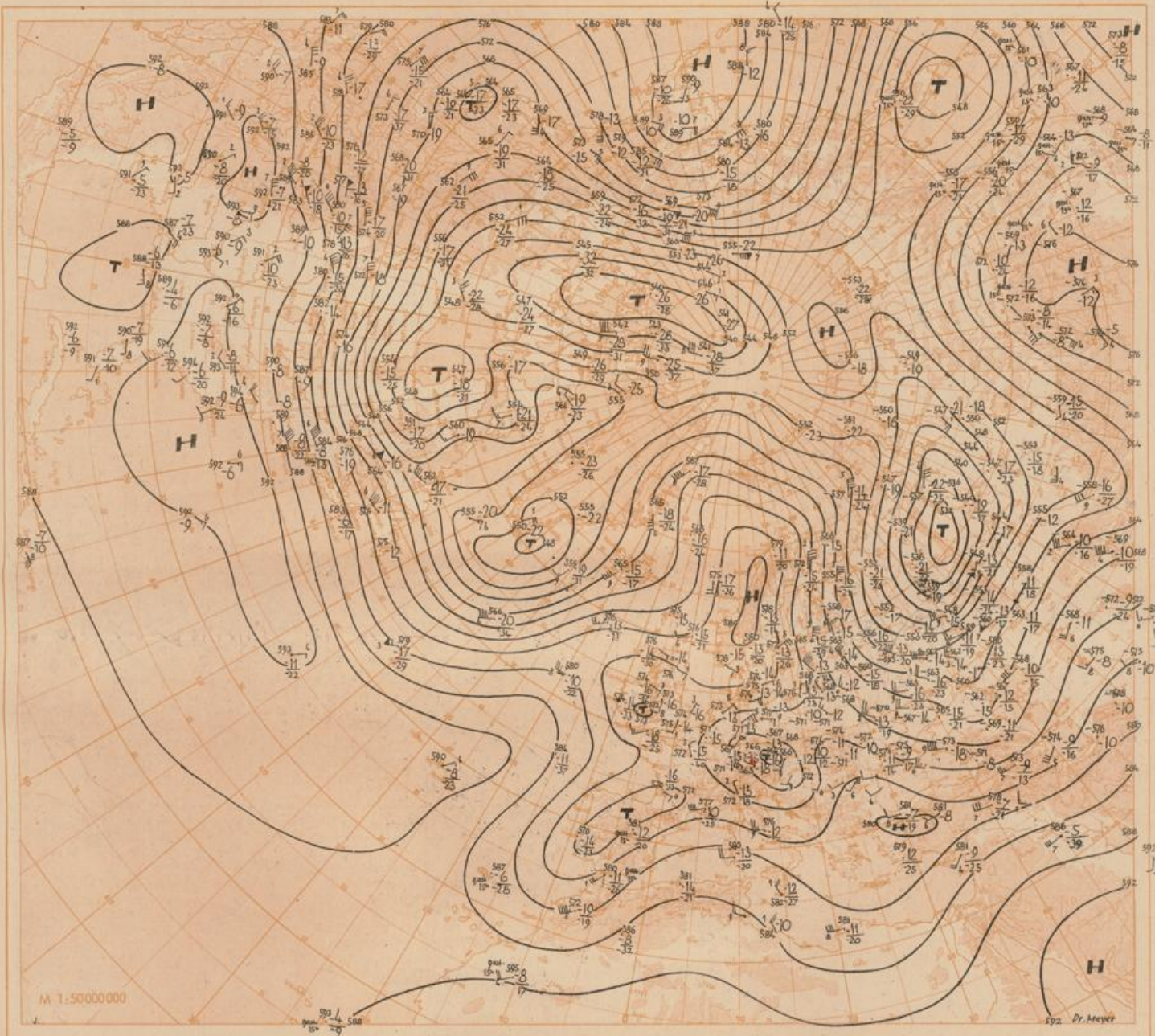
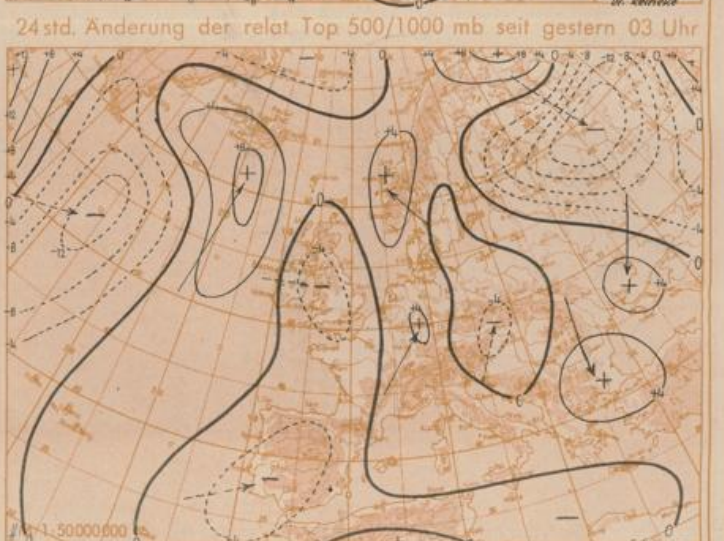
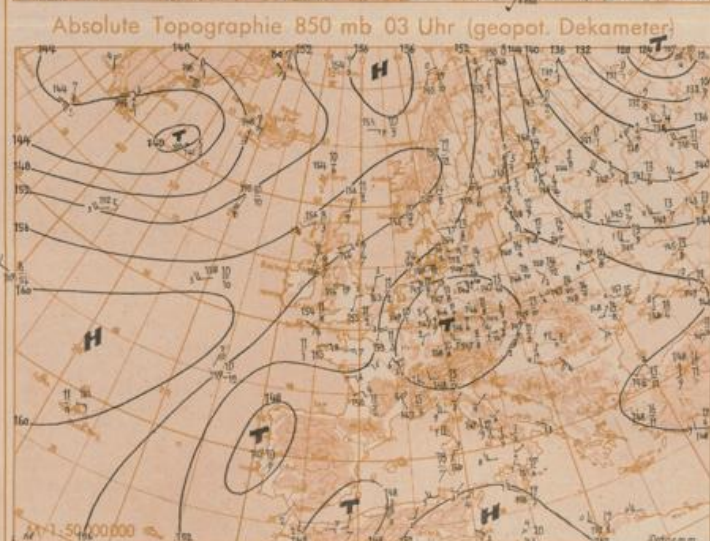
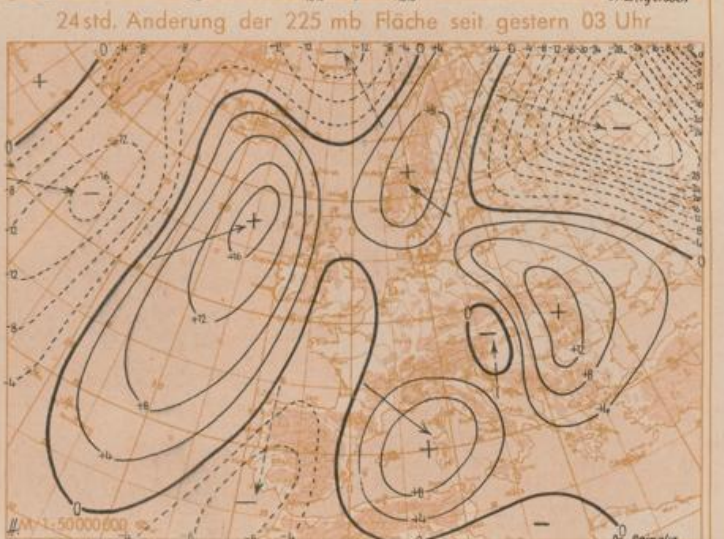
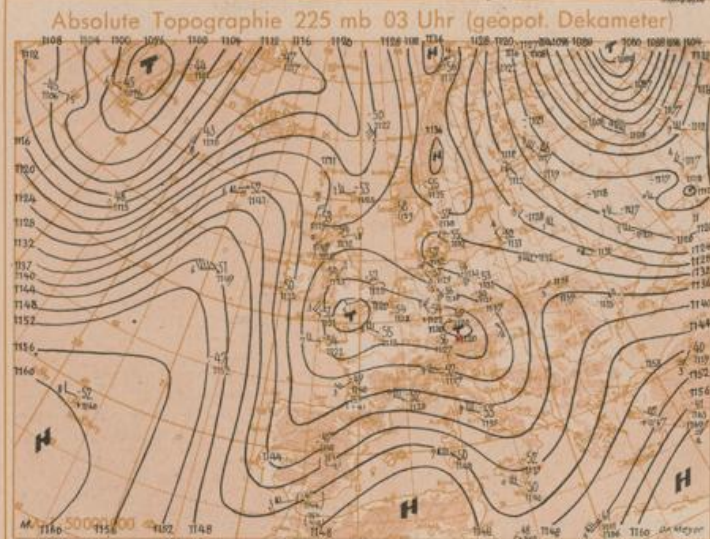
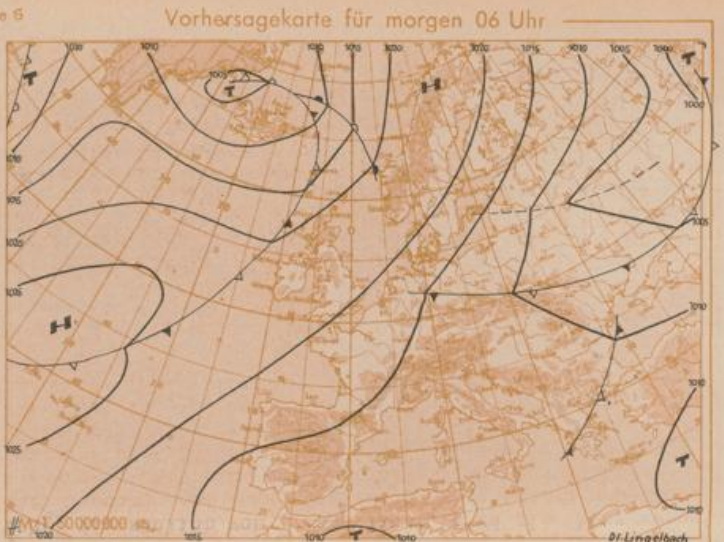
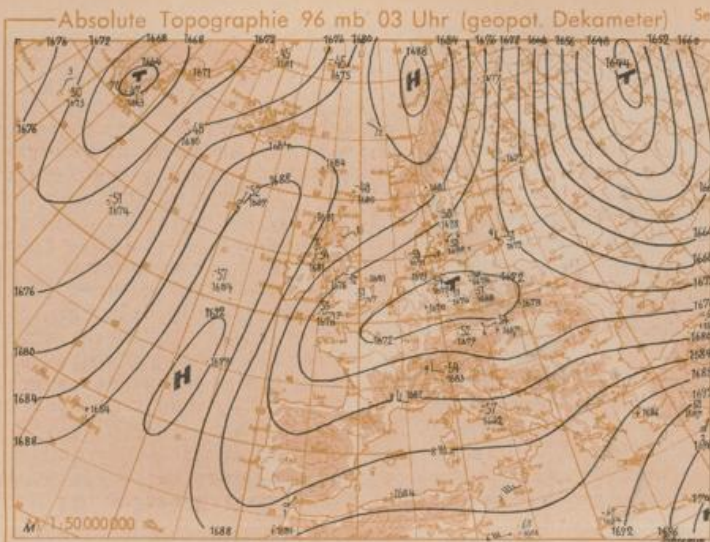

Table with columns for Station, Gestern 09 Uhr GMT, Gestern 12 Uhr GMT, Gestern 15 Uhr GMT, Gestern 18 Uhr GMT, Mittel/Summen vom 21.-25.6.93. Rows list various stations like Halgoland, Westerland, List, Husum, Flensburg, Schleswig, Kiel, Norderney, Jever, Bremerhaven, Cuxhaven, Hamburg-LF, Lübeck, Emden, Quakenbrück, Oldenburg, Bremen, Rotenburg, Lüneburg, Dammberg, Lingen, Münster, Osnabrück, Gütersloh, Salzfries, Hannover-L, Braunschweig, Helmstedt, Berlin-Dahlem, Berlin-Tempelhof, Düsseldorf, Mönchen-Gladbach, Bocholt, Essen-Mülheim, Iserlohn, Altsternberg, Kassel, Göttingen, Braunlage, Aachen, Nörburg, Bonn, Koblenz, Fuchskouhen, Limburg/Lahn, Sieben, Bad Wildungen, Schlüchtern, Bad Hersfeld, Wasserkruppen, Trier-Rehbrunn, Erbeskopf, Mainz, Kl. Feldberg/T.D, Frankf. Rk., Frankfurt-Stadt, Darmstadt, Würzburg, Bad Kissingen, Bamberg, Coburg, Bayreuth, Hof, Weiden, Silberstube, Neustadt/Waldh, Wehrbier/Wirb, Baden-Baden, Karlsruhe, Mannheim, Königstuhl, Schwarg-Strat, Stuttgart-Edl., Öhringen, Ansbach, Weidenburg/B, Nürnberg-Fürth, Regensburg, R. Falkenstein, Freiburg, Freudenstadt, Dreifaltigkeitshg, Tübingen, Stöcken, Ulm, Augsburg, Jingsfeld, München-Stadt, München-Riem, Landslut, Mühldorf, Passau, Feldberg/Sch, Donaueschingen, Konstanz, Friedr. Schiller, Kemper-Losch, Obersdorf, Zugsdorf, Hohenpölsberg, Garmisch-Parten, Bad Tölz, Wendelstein, Berchtesgaden.



Wetterübersicht Sonnabend, den 27. Juni 1953

Die polare Kaltluft, die vor 2 Tagen auf der Rückseite des jetzt über dem Ural liegenden Tiefdruckgebietes nach Süden zu in Bewegung gesetzt wurde, hat heute mit ihren westlichen Ausläufern das Ostseegebiet erreicht. Der Schwerpunkt des Kaltluftvorstoßes liegt in Raum zwischen Ural und Finnischem Meerbusen. Hier betrug die Abkühlung der Troposphäre im Maximum 10 Grad. Seine Intensität hat sich also gegen gestern noch nicht abgeschwächt. Da aber der Luftdruckgradient an der Kaltfront nunmehr sehr gering geworden ist, kommt die Polarluft nur noch verhältnismäßig langsam nach Süden voran. Immerhin wird ihr Rand morgen Deutschland erreichen und damit hier eine Umstellung der Wetterlage herbeiführen. Dazu trägt auch bei, daß in der aufkommenden nördlichen Strömung, die nun schon seit Tagen über Deutschland liegenden labilen Luftmassen allmählich nach Süden abziehen werden. Die Periode außerordentlich kräftiger Niederschläge, vor allem in Süddeutschland, wird damit nunmehr beendet.

Die Hochdruckbrücke vom Azorenhoch zum Nordmeer ist auch heute wieder kräftig ausgebildet und die Stö-

rung, die südlich von Island liegt, wird sie kaum wesentlich abschwächen. Damit wandern die atlantischen Zyklonen zunächst weiterhin nach Nordosten in den isländischen Raum und beeinflussen das Wettergeschehen in Mitteleuropa vorerst nicht. Da im ganzen aber der erwähnte Hochkeil doch langsam ostwärts wandert, ist in einigen Tagen mit ihrem Übergreifen auf das Festland zu rechnen.

Dr. Lingelbach

Voraussichtliche Wetterentwicklung:

Der von den Azoren bis Skandinavien reichende Hochdruckrücken verlagert sich langsam ostwärts. Mit der auf seiner Ostflanke herrschenden Nordostströmung wird die immer noch über Süddeutschland lagernde labil geschichtete Kaltluft langsam nach Süden abgedrängt und durch trockenere Luftmassen aus Nordosten ersetzt.

Nach einigen Tagen greifen wahrscheinlich wieder atlantische Störungen auf Mitteleuropa über.

Dr. Meyer