

Wetterkarte

Amtsblatt des Wetteramtes Frankfurt in Offenbach am Main D 7311 A

Bei unregelmäßiger Lieferung sind Beschwerden immer an das Zustellpostamt zu richten

Druck und Verlag: Wetteramt Frankfurt, 605 Offenbach/Main
Frankfurter Straße 135 · Telefon 8062 281

Postbezug monatlich 3,75 DM, einschließlich Postgebühren.

Verlagsort: Frankfurt am Main, Erscheint täglich,

Jahrgang 1971

Donnerstag, den 1. April 1971

Nummer 091

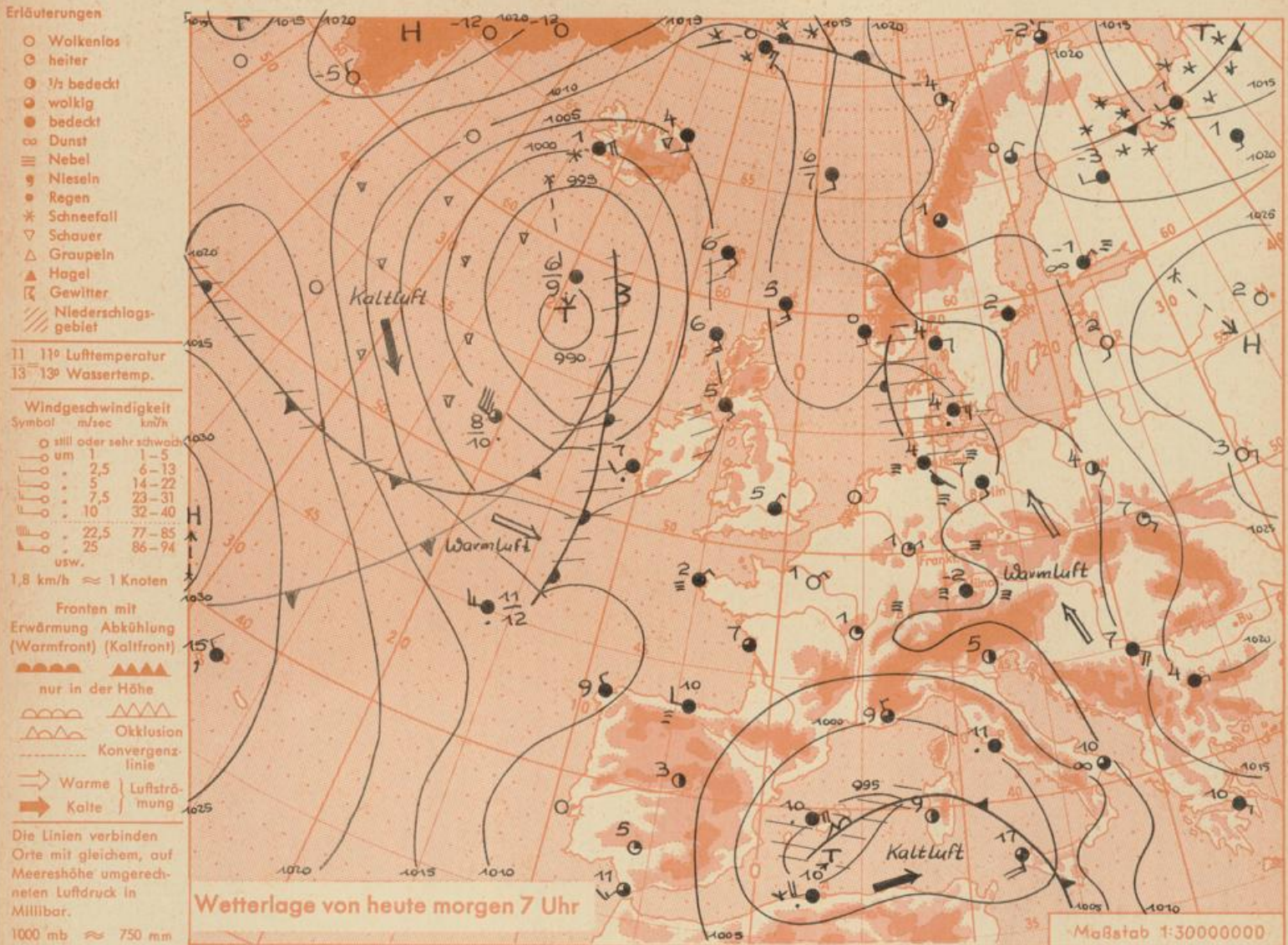

Bei weiterem leichtem Luftdruckfall bleibt Deutschland an der ^{West} Ostflanke eines kräftigen Hochdruckgebietes über dem östlichen Europa und zwischen den Tiefdruckgebieten über dem Ostatlantik und dem westlichen Mittelmeer. Die Ausläufer des ostatlantischen Tiefs ziehen langsam südostwärts, das Tief über dem westlichen Mittelmeer nach Nordosten. Über Deutschland erwärmt sich die Luft, die leichte Unbeständigkeit im Norden läßt nach.

Vorhersage für Hessen, Rheinland-Pfalz und Saarland,
gültig vom Freitag, den 2.4.1971, früh bis Samstag, den 3.4.1971, früh:

In den frühen Morgenstunden örtlich Nebel oder verbreitet starker Dunst. Sonst tagsüber heiter bis wolkig und im wesentlichen trocken. Mittagstemperaturen in den Niederungen zwischen 12 und 17 Grad, Tiefstwerte in der Nacht zum Sonnabend etwas über dem Gefrierpunkt. Schwacher, tagsüber etwas auffrischender Wind aus südöstlichen Richtungen.

Weitere Aussichten: Leichter Temperaturanstieg.

-Dr.Hr.-

Wettermeldungen vom 1. April 1971

Station	Höhe NN	Wetter	Wind km/h	7 Uhr	Temperatur °C			Sonnenschein, gestern in Std.	Niederschlag in 24 Std., mm	Schneehöhe cm
					höchste gestern	Mittel gestern	Tiefstwert der Nacht 2m Höhe (am Boden)			
Frankfurt-Stadt 07.30	125	wolkenlos	still	3	10	6.7	2	0	x	.
Frankfurt-Flughafen	110	heiter	NE 5	1	11	6.9	-0	-4	3.2	.
Offenbach/M.	99	wolkenlos	still	2	11	7.3	2	-1	1.8	.
Darmstadt	133	heiter	ESE 5	3	11	7.5	2	0	7.3	.
Geisenheim 07.30	109	wolkenlos	SW 3	1	10	7.1	0	-2	0.3	.
Gießen	186	wolkig	NE 5	2	8	5.6	2	2	.	.
Kassel	158	heiter	still	3	7	5.0	3	1	0.1	.
Bad Hersfeld	212	Nebel	ESE 4	2	6	2.8	1	0	0.1	0.1
Mannheim	97	wolkenlos	NNW 2	-1	12	7.1	-1	-3	6.2	.
Neustadt/Weinstr.	161	wolkenlos	still	-0	10	5.6	-0	-2	.	2.9
Trier	265	wolkenlos	NNE 9	1	10	5.6	1	-2	4.7	.
Koblenz	96	bedeckt	SSW 5	6	10	7.7	6	x	.	.
Saarbrücken/Ensh.	323	wolkenlos	NE 11	2	11	5.7	-3	-3	9.7	.
Marienberg/Ww.	547	bedeckt	ESE 4	2	5	2.7	2	1	.	0.0
Nürnberg	626	bedeckt	SE 6	1	4	2.4	1	-1	x	.
Kleiner Feldberg Ts.	805	heiter	NW 7	1	4	1.3	2	-3	0.9	.
Wasserkuppe Rhön	921	heiter	S 14	-1	1	-0.4	-1	-3	0.3	.

Luftdruck 7h	Höhe	mm	auf Meereshöhe umgerechnet	
			mm	mb
Gießen	195	x	755.5	1007.3
Frankfurt/Flugh.	112	745.1	755.5	1007.3
Trier	273	730.6	755.6	1007.4
Saarbrücken/Ensh.	334	724.8	755.3	1007.0

Erdbodentemperaturen	10 cm Tiefe	20 cm Tiefe	50 cm Tiefe	100 cm Tiefe
Kassel	4.1	4.6	5.3	5.6 °C
Gießen	3.4	4.4	5.6	5.3 °C
Offenbach	4.4	6.4	6.8	7.4 °C
Trier	3.0	4.4	6.2	6.1 °C

Sonnenaufgang am 2.4.71 in Frankfurt/Main
 Mondaufgang am 2.4.71 (erstes Viertel)

0601 Uhr, Untergang 1857 Uhr MEZ
 0959 Uhr, Untergang 0238 Uhr MEZ

Langjähriges Temperaturmittel der Jahre 1857-1956 in Frankfurt/M. für den 31.3. 7.8 °C

Messungen in der freien Atmosphäre am 1.4.71

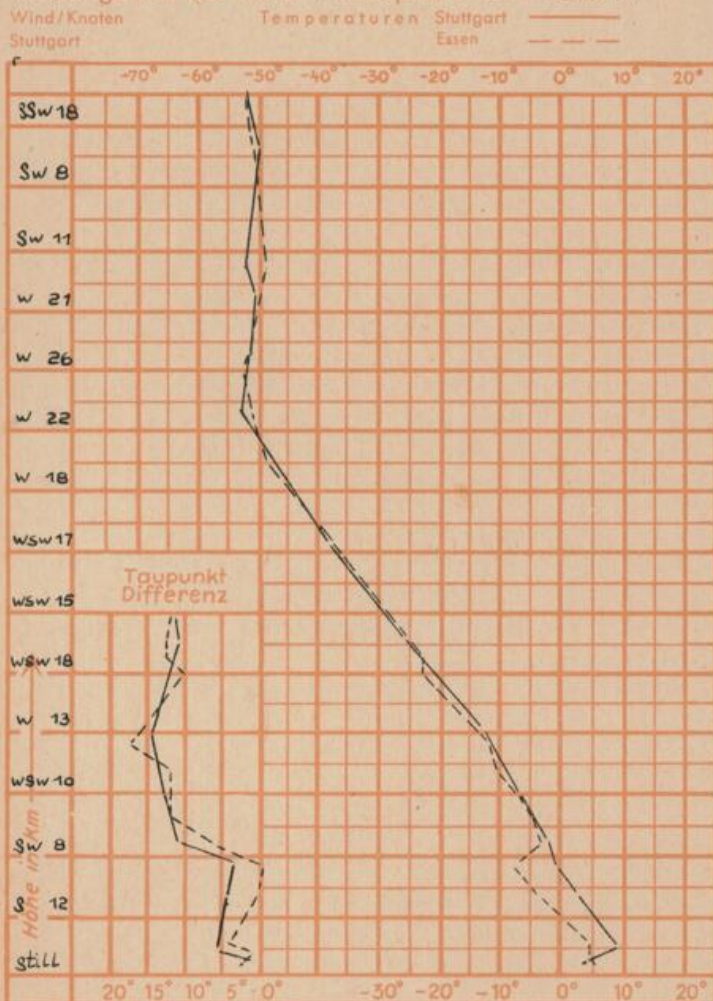

TT = Höchsttemperatur °C gestern
 tt = Tiefsttemp. letzte Nacht °C
 SS = Sonnenscheindauer gestern Std.
 RR = 24-std. Niederschlag um 7 Uhr mm

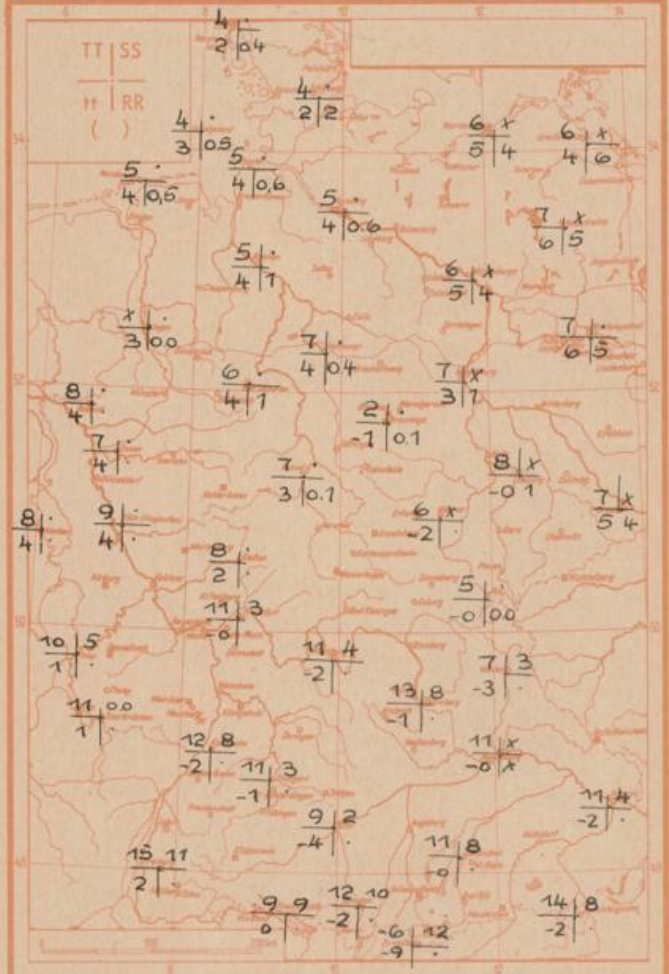

Auskünfte und Beratungen für Hessen: Wetteramt Frankfurt, Tel. Frankfurt 8062 408/409, außerdem durch Vermittlung der Dienststellen Darmstadt, Tel. 7 47 20; Geisenheim, Tel. Rüdelsheim 8372; Gießen, Tel. 2119; Kassel, Tel. 1 54 52; Bad Hersfeld, Tel. 2388
 Für Rheinland-Pfalz und Saarland: Wetteramt Trier/Mosel, Tel. 4 27 27, außerdem durch Vermittlung der Dienststellen Koblenz, Tel. 3 23 00; Neustadt/Weinstrasse, Tel. 7307; Saarbrücken, Tel. 481
 Fernsprech-Angebot: Allgemeine Wettervorhersage, Tel. 1164, Reise- bzw. Wintersportbericht, Tel. 1160 und Straßenzustandsbericht (nur im Winter) Tel. 1169