

Täglicher Wetterbericht

des Deutschen Wetterdienstes

Bei unregelmäßiger Lieferung sind Beschwerden immer an das Zustellpostamt zu richten.

Verlagert Frankfurt/M., Hochdruck nicht gestattet

Erscheint täglich, Postbezug monatlich 3,- DM

Teil A: Karten

Montag, den 7. Februar 1955

Nummer: 38

Wetterlage heute 6 Uhr

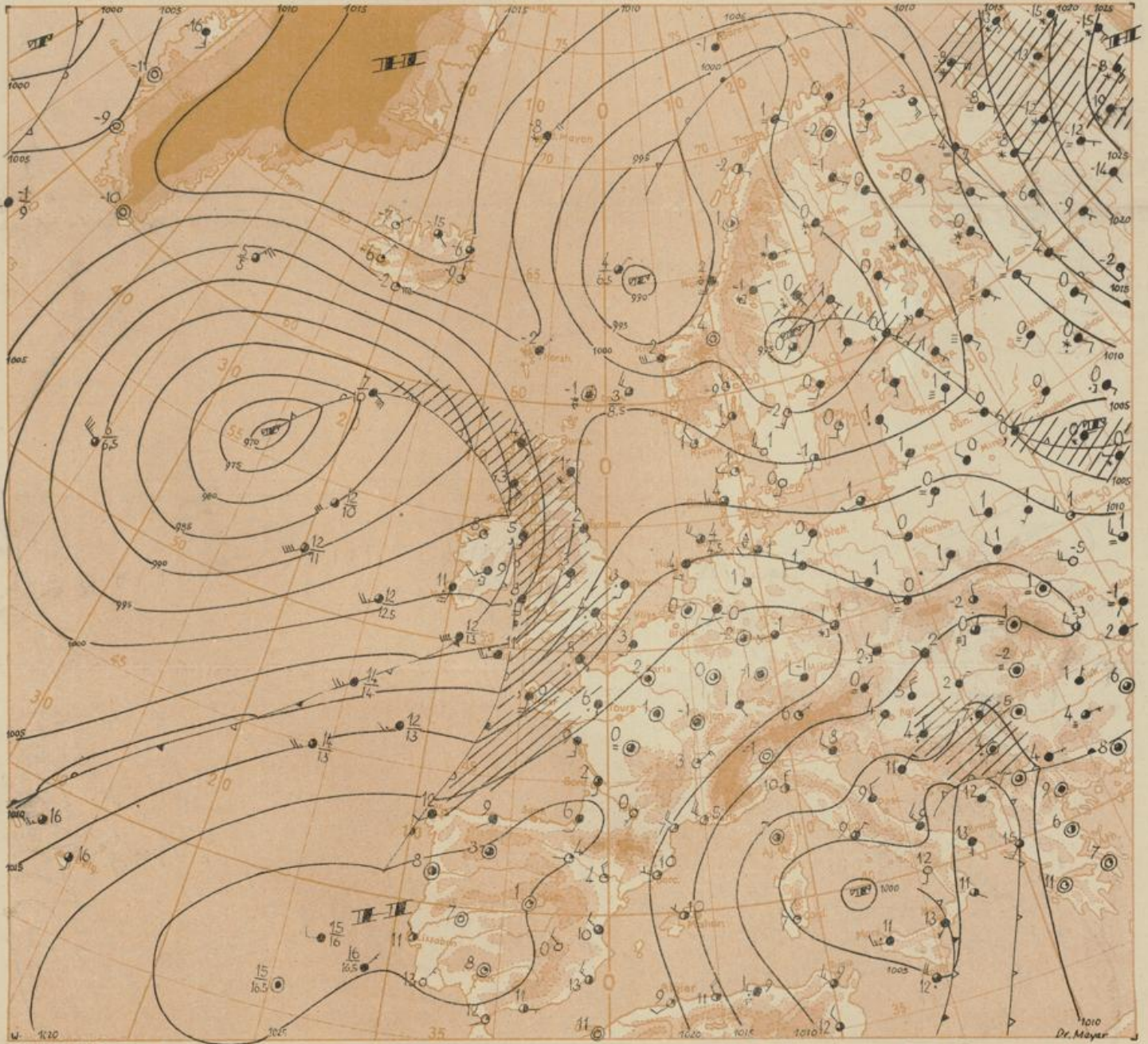

1:20 000 000

Luftdruckänderung von 3 bis 6 Uhr

Vorhersagekarte für Dienstag, den 8. Febr. 1955, 6 Uhr

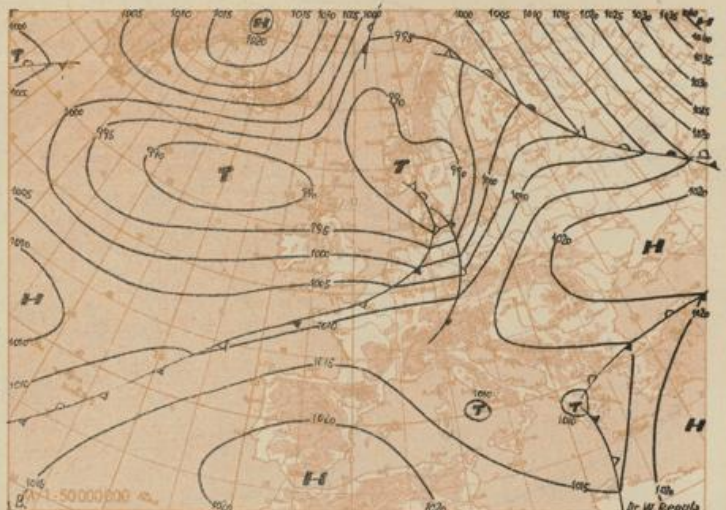

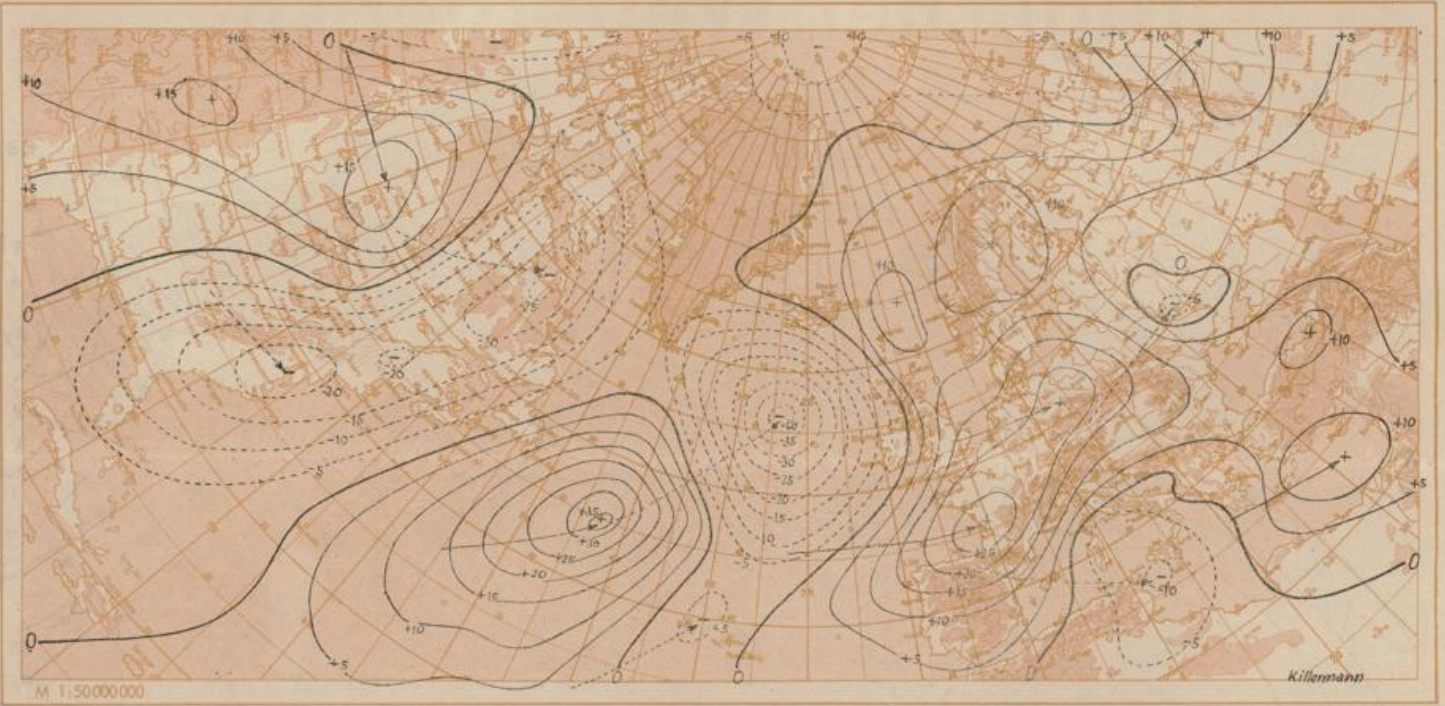

Wetterlage heute 0 Uhr

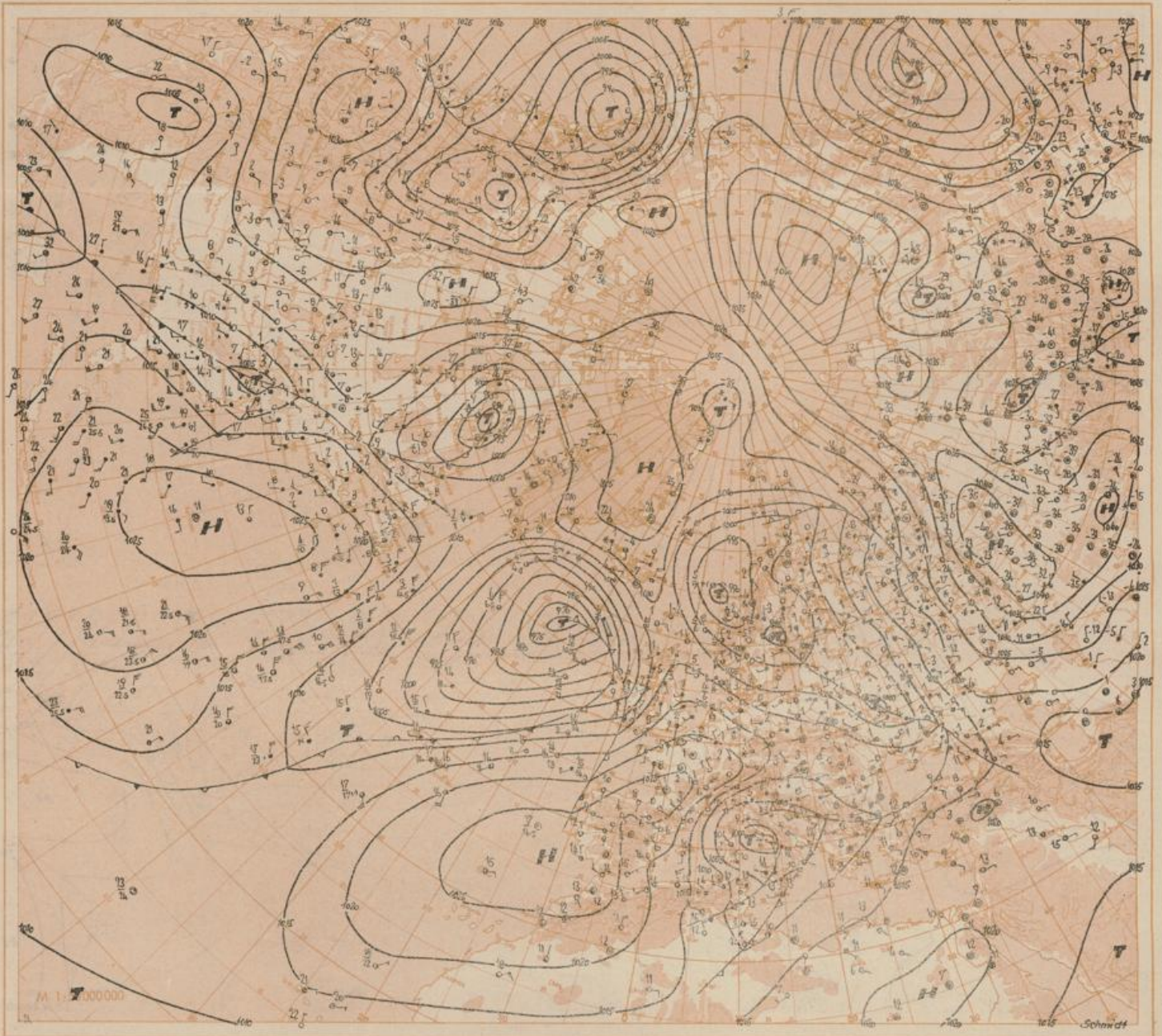

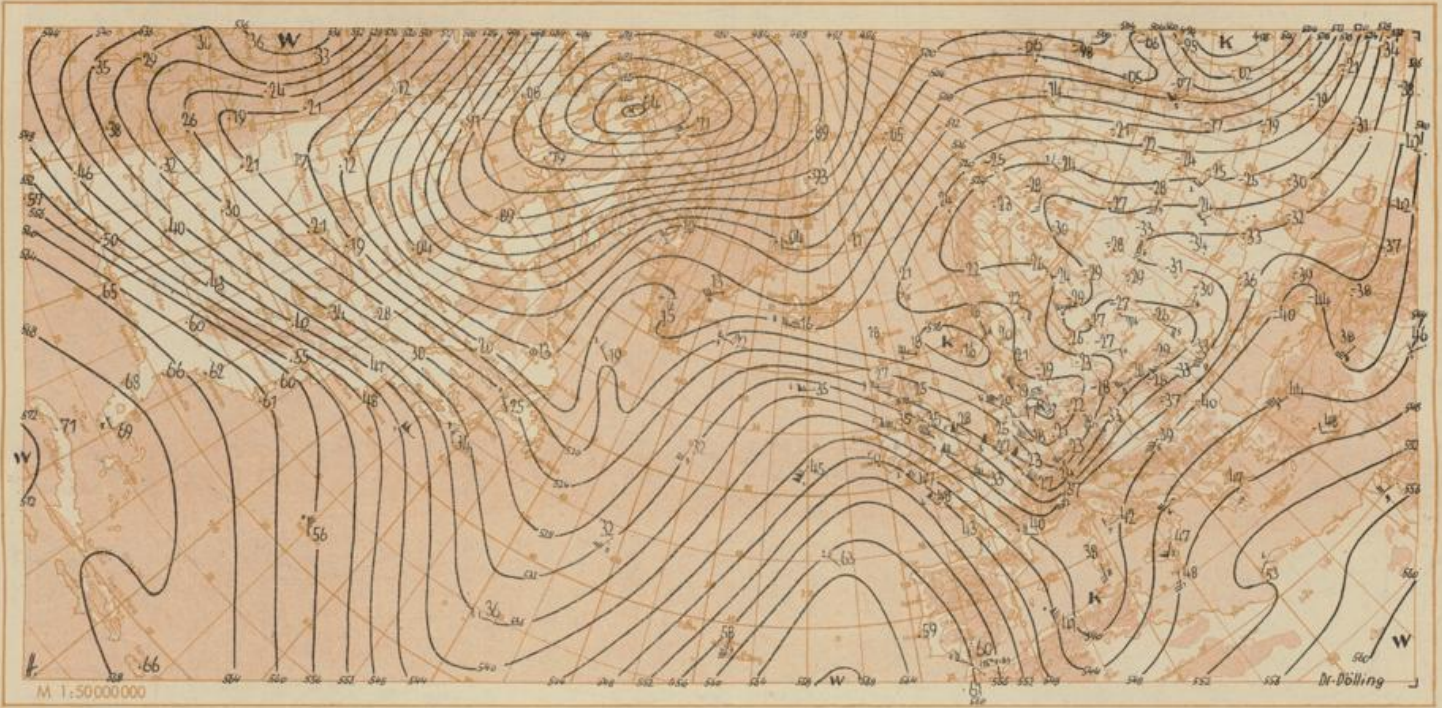

Absolute Topographie 500 mb heute 3 Uhr (geopot. Dekameter)

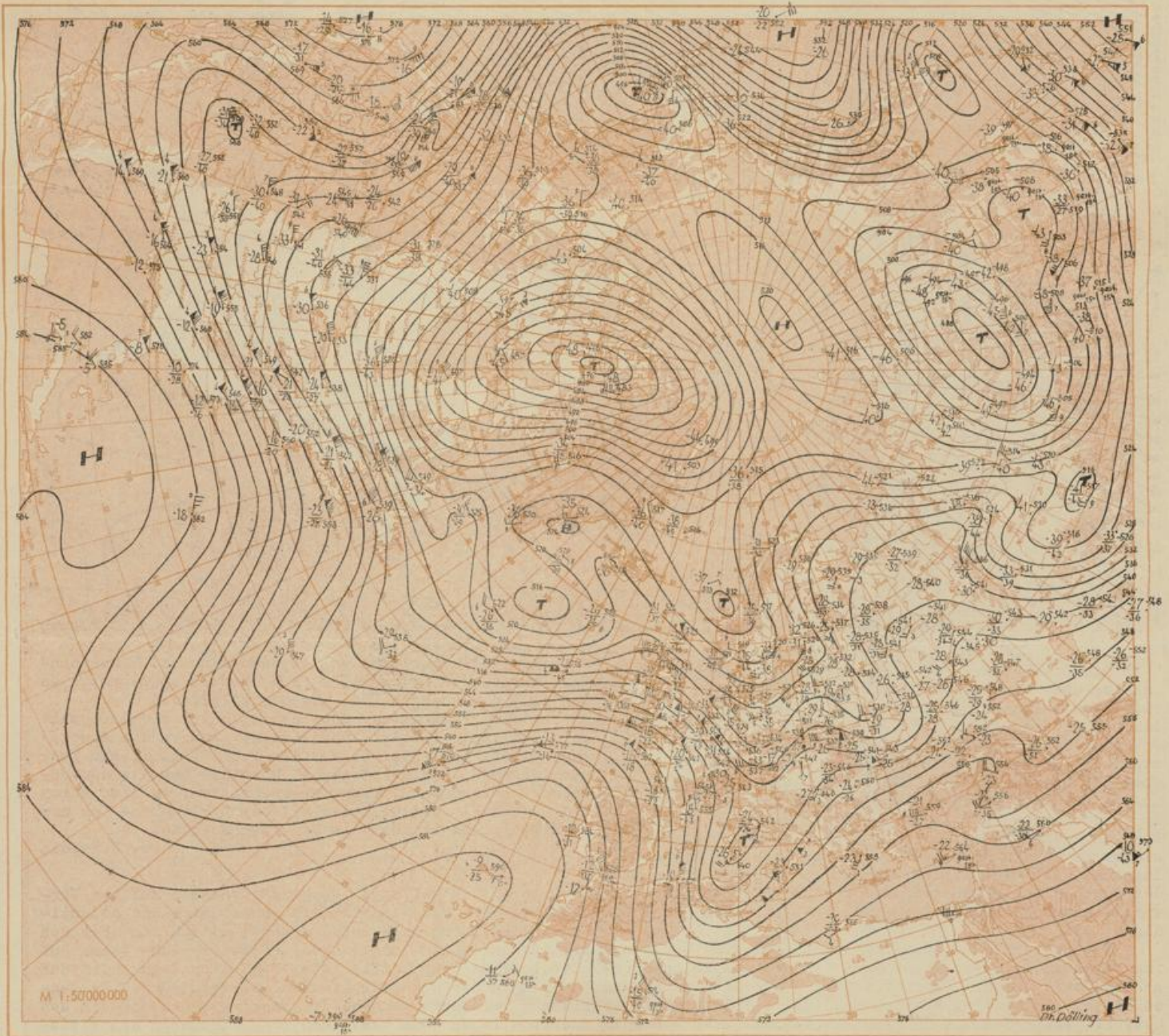

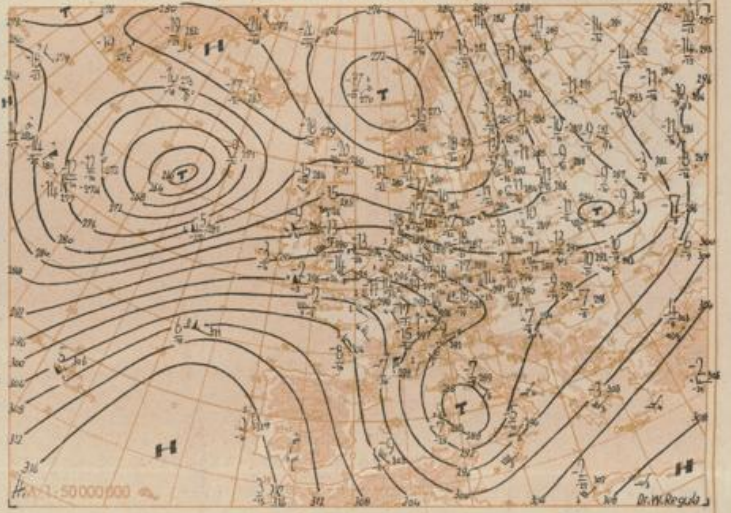
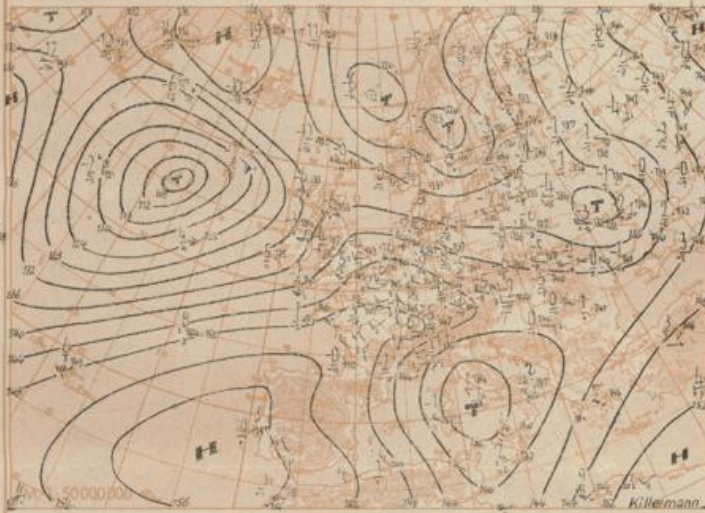

Absolute Topographie 300 mb 3 Uhr (geopot. Dekameter)

Absolute Topographie 200 mb 3 Uhr (geopot. Dekameter)

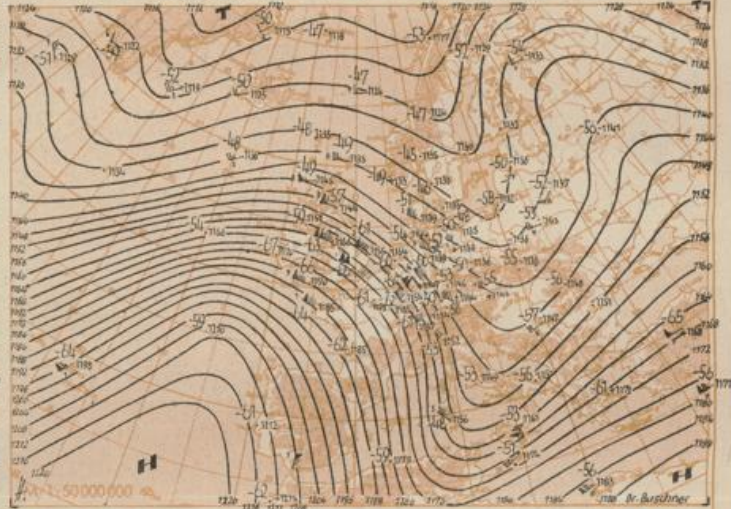
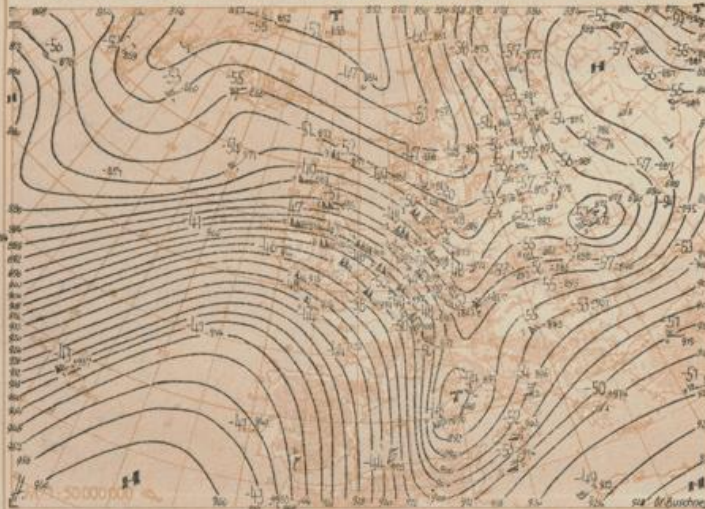

Absolute Topographie 100 mb 3 Uhr (geopot. Dekameter)

24 std. Änderung der relat. Top. 500/1000 mb seit gestern 3 Uhr

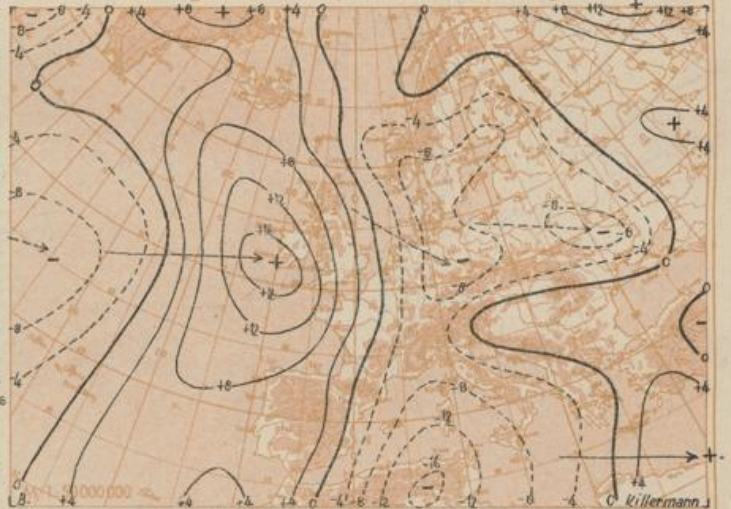
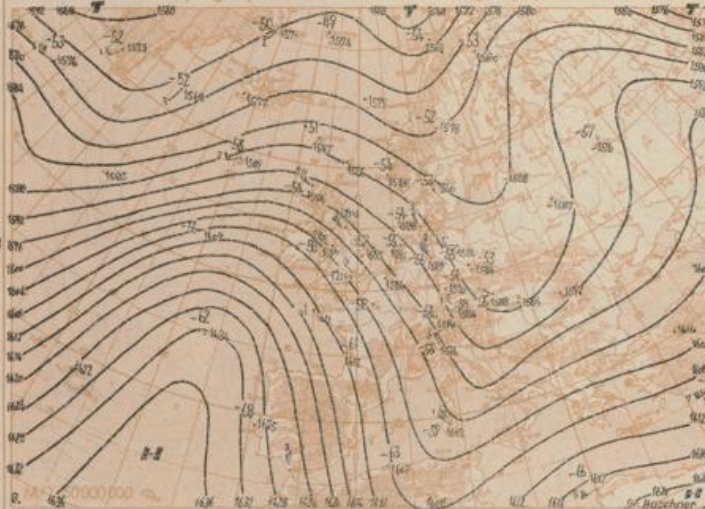

Wetterübersicht Montag den 7. Februar 1955

Die Großwetterlage, die gestern bei starkem Druckanstieg über Westeuropa und starkem Druckfall über dem mittleren Atlantik die Herstellung einer vorerst stabilen Druckverteilung mit hohem Druck über Mitteleuropa erwarten ließ, ist bereits wieder in einer raschen Umgestaltung zur Westlage begriffen. Bei lebhaftem Druckfall über Westeuropa und starken westlichen Höhenwinden, in 500 mb teilweise über 100 Knoten, gerät das hochreichende atlantische Tief selber nunmehr in eine westöstliche Bewegung und die atlantische Tropikluft dringt bereits wieder gegen den Kontinent vor. Wesentlich für diese Verlagerung des Atlantiktiefs dürfte die geringe Intensität des zugehörigen Höhentiefs sein, die wiederum durch die verhältnismäßig hohen Temperaturen im Tiefzentrum bedingt ist.

Die gestern über Südfrankreich gelegene Welle zog ins Mittelmeer, wobei sie mit ihrem Aufgleitniederschlagsgebiet nur vorübergehend Südwestdeutschland streifte. Im übrigen Westdeutschland erfolgte mit der Ostverlagerung des verstärkten Hochkeiles rasche Bewölkungsauflockerung, so daß es in der vergangenen Nacht

wieder zu verbreiteten Frösten kam.

Vor dem blockierenden osteuropäischen Höhenhochkeil wurden die Druckwellen nach Norden abgelenkt, so daß sich das Hoch am Ural noch verstärkte.

Da der Druckanstieg über dem Atlantik ziemlich weit nördlich lag, erfolgte westlich der Azoren die Abspaltung eines Kaltlufttiefs aus dem Trog. Das diesem Trog nachfolgende westatlantische Hoch hat bereits den Höhepunkt seiner Entwicklung überschritten. Es wird durch den Druckfall erfaßt, der mit der Zyklogenese an der amerikanischen Ostküste in Gang gekommen ist.

Voraussichtliche Wetterentwicklung:

Dr. W. Regula

Durch die kräftige Warmluftadvektion auf der Vorderseite des Ostatlantiktiefs setzt sich die atlantische Frontalzone nach Osten durch, so daß das über den Britischen Inseln angelangte Frontensystem rasch auf Mitteleuropa übergreift. Über Süddeutschland kann das Vordringen der nachschleifenden Kaltfront durch Wellenbildung verzögert werden. Im großen gesehen wird in den nächsten Tagen die westliche Höhenströmung den Witterungscharakter bestimmen.

Dr. Meyer

Täglicher Wetterbericht

des Deutschen Wetterdienstes
Teil B: Bodenbeobachtungen

Jahrgang: 80

Montag, den 7. Februar 1955

Nummer: 38

Station	Höhe	Gestern 9 Uhr GMT					Gestern 12 Uhr GMT					Gestern 15 Uhr GMT					Gestern 18 Uhr GMT					Mittel vom 1. bis 31. 12.	Summe vom 1. bis 31. 12.				
		Ndft	Www	PPFT	NChCC h. l. Mh	Ttapp in	Ndft	Www	PPFT	NChCC h. l. Mh	Ttapp in	Ndft	Www	PPFT	NChCC h. l. Mh	Ttapp in	Ndft	Www	PPFT	NChCC h. l. Mh	Ttapp in			ERRT in	FF-FF in	TTT in	SSS in
Helfgoland	4 015	82709	65152	99904	6557-	03218	73603	65158	03403	4557-	01235	34	33114	75012	05504	25441	51221										
Westerland	0 019																										
Lit	16 020	83107	60027	99303	855-	02225	63113	70027	01701	15532	01224		12914	70020	03903	00901	01222	23016	80020	05502	25500	00216					
Husum	3 029	82704	30612	99202	855-	01321	72102	70018	02002	755-	01224		52905	70011	04303	15544	50223	12702	80021	05701	00901	50224					
Flensburg	19 033	83104	40832	98702	855-	02223	73102	50018	01301	6554-	50227		23112	70011	03504	11501	52222	12713	70010	05501	00901	51219					
Schleswig	43 035	82510	30102	98702	855-	02219	72708	60227	01702	755-	01230		42912	82011	03803	28502	51221	12612	82021	05901	00908	51221					
Kiel	4 045	82507	40022	99002	855-	01217	82503	50227	01702	864-	01227		62508	65028	03903	35303	01222	42505	80018	06401	00902	51225					
Norderney	13 113	73101	60222	1203	4567-	02224	80205	65236	04602	663-	02234		13014	70017	07103	19469	01225	23012	75268	09501	2953-	51224					
Jever	7 122	72504	23012	01202	755-	02220	83608	63838	04402	663-	02232		52906	82018	06603	38470	02222	12611	82028	09300	14400	51227					
Bromerhöfen	8 129	72507	58012	00402	755-	01220	83614	68212	02903	584-	01226		62907	68017	05702	4554-	01228	12714	80017	08001	14500	51222					
Cuxhaven	4 131	82405	28102	00303	5567-	01220	83610	24702	03501	854-	51232		62708	70027	05502	55540	00220	12808	70027	07902	10900	51224					
Hamburg-F.	12 147	82405	24102	00402	855-	02223	82408	58032	02301	857-	50220		70000	59018	04902	65678	00125	12808	59018	05101	30901	50229					
Lübeck	13 156	82309	56022	99702	855-	51220	72611	57022	01904	755-	00222		72506	58028	04002	6557-	50221	62710	65028	06701	25642	51227					
Finken	6 203	72909	50102	01202	755-	01221	83616	56616	04303	2742-	02331		62917	70016	07203	65400	01229	02815	80016	09801	00900	51226					
Quakenbrück	25 213												83409	62228	07301	6732-	00330	02608	65018	11901	00900	50237					
Remen	4 224	82503	03434	01002	761-	01222	72407	58104	03504	65531	03225		83509	60616	06302	774-	01228	32709	65016	09201	36700	00229					
Rotenburg	31 231	92904	03954	01002	900-	00223	72706	40014	03103	1543-	03223																
Lüneburg	30 244	82905	60102	01302	764-	00225	42508	65022	03005	45500	50117		83613	56682	05502	864-	01224	72908	60107	08701	755-	00232					
Lüchow	36 253	83004	30102	01801	854-	01227	82706	56022	03702	855-	01228		32206	62022	05204	25702	51217	80000	60022	11102	85500	50237					
Lingen	21 305	90000	09472	02003	900-	01223	83908	56024	03404	762-	03221		83610	70616	07803	373-	01335	23000	70016	11102	22500	50333					
Münster	64 313	82705	30612	02202	864-	02227	83303	50016	04704	654-	03225		83418	75612	07603	774-	02429	13206	82016	11301	15600	50241					
Qsnabrück	95 317	82506	20102	01302	862-	01222	72908	60026	04004	754-	01227		82908	60612	05903	873-	01218	62904	65217	10301	65300	50240					
Gütersloh	70 320	82305	22612	01803	763-	02225	82705	32607	04603	763-	03228		82806	48606	06404	3567-	02218	73206	66216	11202	756-	00248					
Solzuffen	98 325	82203	20502	01502	863-	02221	72707	30106	04003	363-	03225		82805	50102	05904	464-	02219	83207	56268	10701	774-	01247					
Hannover-L.	32 328	82706	50032	01402	573-	01227	72606	50202	03503	41302	02221		82812	57022	05504	555-	02220	83008	46716	09201	85500	00336					
Braunschweig-V.	80 348	72905	40104	01002	755-	01222	72907	60204	03303	784-	01223		82706	56022	05303	884-	02220	82710	56612	08402	874-	02231					
Berlin-Dahlem	51 381	82606	24102	00901	763-	01225	82907	56022	02203	264-	00228		82808	56022	04101	556-	05315	72306	65012	07202	55600	50331					
Berlin-Tempelh.	48 384	82809	30102	00901	473-	00227	82810	59032	02203	484-	51226		82608	60012	04301	056-	51220	82508	65022	07602	856-	51232					
Düsseldorf	36 400	83201	31102	02603	263-	02226	83012	44616	05504	373-	03229		73115	68018	08505	784-	02230	23109	70028	13002	25700	52244					
Bocholt	25 406	82703	25102	02603	764-	02226	83107	65258	05204	764-	02227		63116	70158	08205	685-	01330	12909	70018	12203	14500	51240					
Essen-Mülheim	120 410	82503	14602	02002	862-	01223	83109	14586	05203	862-	03232		83215	57256	08404	783-	02203	13206	62018	13102	15500	51245					
Köller Asten	840 427	72707	58024	29253	756-	53223	82712	10717	11752	760-	52226		92710	02227	33352	900-	52218	92716	01737	35953	900-	53233					
Kassel	158 438	73401	57022	01702	755-	01218	73201	58212	04004	165-	01224		83202	57026	06004	865-	01219	80000	56026	09902	855-	01236					
Göttingen	150 444	70000	30102	01702	765-	01222	71802	40202	04103	755-	01223		82902	60026	06003	855-	01219	80000	58026	09202	855-	01231					
Braunlage	607 452	53202	82012	01451	45400	53223	72702	42502	04504	754-	53222		82602	68772	05950	754-	52319	82702	65777	04514	754-	53232					
Aachen	202 501	83203	18104	03402	862-	02226	83308	35616	06702	773-	01233		63411	70216	10003	625-	00223	13006	70026	14602	14540	53243					
Nürnberg	611 510	92705	00458	02750	900-	50220	62902	40108	06700	653-	50236		92709	01737	09550	900-	50227	23215	80017	14152	25300	53239					
Bonn	61 512	82905	15102	01004	862-	01224	82705	50022	05705	5642-	02226		72909	60212	08805	573-	03230	22907	65016	13702	24800	51244					
Köln	96 515	82909	30216	00705	872-	01219	73407	40056	04406	757-	02238		83407	60802	07305	824-	02227	62913	68258	11305	63400	51240					
Fuchskauzen	653 523	80307	20104	03551	852-	51336	80105	64032	05150	385-	51118		83105	40852	07550	824-	51322	92409	02718	10951	900-	51331					
Gießen	185 532	53402	30102	01102	55500	01225	63404	58032	03705	655-	02228		62907	58022	06005	656-	52224	72709	58028	09304	755-	51231					
Bad Hersfeld	209 542	73601	57016	01002	5542-	01222	73603	62026	04804	42530	50227		72603	65022	06204	64562	00314	82503	30602	10502	6742-	01240					
Wasserkuppe	921 544	92702	01717	11352	900-	52221	60000	56037	03052	35430	52223		63207	50032	14953	42102	53221	92912	01730	37752	900-	53229					
Trier-Fattnberg	265 609	80000	30602	02702	865-	01217	53408	60056	06005	32440	01236		83214	65811	09104	874-	01329	33216	75018	14603	34500	51250					
Deuselbach	479 615	83202	30102	02401	872-	01319	83209	40027	05602	872-	01235		73209	65268	0												

Station	Gestern 21 Uhr GMT						Heute 0 Uhr GMT						Heute 3 Uhr GMT						Heute 6 Uhr GMT					
	Nddff	Vwwv	PPFTT	NChCC	Ttppp	FF-ff	Nddff	Vwwv	PPFTT	NChCC	Ttppp	FF-ff	Nddff	Vwwv	PPFTT	NChCC	Ttppp	FF-ff	Nddff	Vwwv	PPFTT	NChCC	Ttppp	FF-ff
Helgoland	4 015																							
Westerland	0 019																							
Lit	16 020	12815	80020	07801	15500	00223	02812	80020	09602	00900	00218													
Husum	3 029	12604	80020	08701	00901	51220	02704	80020	10701	00900	00220													
Flensburg	19 033	02912	65010	07901	00900	00224																		
Schleswig	43 035	12610	84020	07901	15500	51220																		
Kiel	4 045	22509	80020	08301	20940	51219	32709	70030	10501	35500	51222													
Norderney	13 113	73014	75022	11602	52530	01221	32912	75031	13203	35500	01216													
Jever	7 122	22511	80268	11500	23400	51222	02511	74018	13600	00900	00221													
Bremervorhaben	6 129	12716	80030	10601	12500	51226	32715	80018	12402	35500	00118													
Ushaven	4 131	22611	70030	10302	12560	50224	32808	70010	12002	15700	00117													
Hamburg-F.	12 147	02410	61010	10400	00900	51225	72512	61030	12300	26300	51219													
Lübeck	13 156	12512	70010	09201	10400	51225																		
Emden	6 203	42715	70018	12701	42500	00229	22514	65018	14901	21500	00222													
Quakenbrück	26 213	12508	65020	13900	15600	50228																		
Bremen	4 224	12612	70010	12201	15700	52230	62712	70018	13601	56700	50214													
Ratenburg	31 241	02708	80020	11301	00900	50231																		
Lüneburg	30 244	22706	70268	11300	25500	51225																		
Lüchow	34 253	72705	62012	10901	75500	50236	02705	62022	13050	00900	51122													
Lingen	21 255	13007	70030	13701	15500	51227																		
Münster	64 313	12508	80020	15401	15600	51234	32706	75030	17100	35400	51217													
Osnabrück	95 317	12710	70020	13200	10940	51234	12710	70020	16050	10940	52226													
Gütersloh	70 320	12508	63020	14351	15540	51231	12509	66021	16351	15600	51220													
Salzungen	98 325	13003	58018	14100	10940	50233																		
Hannover-L.	52 338	12810	64017	12501	15500	00233	32610	69857	14400	38400	51219													
Braunschweig-V.	80 348	82507	60227	12101	86400	00236	12505	70028	14500	15500	51123													
Berlin-Dahlem	51 381	82505	56712	09702	86500	51224																		
Berlin-Tempelhof	48 384	82407	65022	09802	66400	51223	82809	60687	12802	65610	02228													
Düsseldorf	36 400	52912	77032	16402	25630	50235	22606	64020	17901	15740	50214													
Bgholt	25 406	32705	70030	15301	22540	50230																		
Essen-Mülheim	120 410	43009	58021	16001	15500	51228	72405	60031	18100	76400	51220													
Kahler Asten	840 422	73018	40107	38954	76500	54232	62913	60027	40055	65200	55216													
Kassel	158 438	73403	58236	14601	75500	51245	73202	62037	16601	75500	51210													
Göttingen	150 444	82902	20716	14300	87400	00248																		
Braunlage	607 452	93110	12737	12652	90000	50245																		
Aachen	202 501	81205	35717	17301	86200	50226	62506	56027	19500	65400	51220													
Nürnberg	611 510	42707	75030	18052	45400	53235																		
Bonn	61 512	72703	70030	16202	55740	51226																		
Koblenz	96 515																							
Fischkaufen	653 523	73107	62027	15953	75400	54247																		
Gießen	185 532	72905	75022	14402	75500	53248	02505	70021	17101	00900	54325													
Bad Hersfeld	203 542	83405	24586	14401	77410	50238																		
Wasserkuppe	921 544	93014	01737	40153	90000	53228	83108	30107	42755	86200	55229													
Trier-Petrisberg	265 609	12505	80010	18000	10940	52130																		
Deiselbach	479 615	03205	70011	17750	00900	53237																		
Mainz	123 632																							
Kl. Feldberg/H.	805 635	33228	86287	40954	26140	54234	93118	00417	43154	90000	54225													
Frankfurt-Flugh.	110 637	13018	75012	16003	15700	51241	62203	75030	19450	65700	52232													
Darmstadt	263 639	72912	81016	15502	75500	51241																		
Würzburg	259 655	62915	60026	13501	65500	01228	23608	64018	17301	15540	51236													
Bad Kissingen	220 658																							
Bamberg	362 670	82903	75712	12701	25520	50227	73402	86027	16200	70930	52233													
Ceburg	336 671																							
Boyzenth	358 681	70000	18227	12300	75400	00228																		
Hof	566 683	82306	40222	12650	86500	51228																		
Weiden	392 688	82701	58017	13100	67400	50235																		
Neustadt/Weinb.	140 723	33208	75258	16803	35740	53239	52918	75038	19502	45740	53225													
Weinbiet/Wstr.	553 724	13218	86012	17152	10940	54241																		
Boden-Oos	125 725	82005	20252	17102	58500	01234																		
Karlsruhe	115 727	80202	62256	17102	85500	02243	12203	70018	20100	10930	51227													
Mannheim	97 727	72709	66012	15403	85100	01244	30000	66032	18700	20932	51127													
Stuttgart-Echt.	405 730	83007	20692	16101	85400	50233	33005	70017	19400	30940	53232													
Chirnang	248 742	82905	40216	15902	86300	01236																		
Ansbach	440 755	72910	60022	14101	70970	00228																		
Weißenburg/Reg.	435 761	70000	4																					

Täglicher Wetterbericht

des Deutschen Wetterdienstes
Teil C: Aerologische Beobachtungen

Jahrgang: 80

Montag, den 7. Februar 1955

Nummer: 38

Station YYGG	Schleswig 0614	Emden 0614	Hannover 0614	Berlin 0614	Berlin	Wiesbaden 0615	Bitburg/Eifel 0615	Erlangen 0614	München 0615	Friedrichshafen	Station YYGG
mb	hmmr tttt dd	hmmr tttt dd	hmmr tttt dd	hmmr tttt dd	hmmr tttt dd	hmmr tttt dd	hmmr tttt dd	hmmr tttt dd	hmmr tttt dd	hmmr tttt dd	mb
50	2026 09 3110			2018 08		2018 10 3114	2016 10 0000	1590 02	2017 10		50
100	1584 02 3108	1584 03 3013	1587 02 3015	1578 02 3204		1579 05 3016	1578 05 3115	1579 06 2916			100
200	1131 98 2920	1133 99 2928	1134 99 2926	1128 01 2823		1132 02 3033	1133 02 3234	1140 01	1134 04 2820		200
300	866 04 2438	868 02 2926	871 05 2439	870 08 2636		870 04 2543	871 01 2927	882 0412	879 07 2632		300
400	679 9498	2335 681 9601	2428 683 9402	2231 683 93	2623	682 93 2539	683 96 3128	691 8998	689 89 2418		400
500	526 8386	2624 528 8390	2726 529 8189	2025 529 81	2910	529 8385 2921	531 8488 3225	533 7886	532 7880 2750		500
700	280 6567	2730 283 6667	2617 282 6569	2912 281 6476	2916	284 6668 3325	286 6666 2529	284 6465	283 6263 2514		700
850	131 5861	3226 134 5758	3226 133 5667	3218 132 5759	3115	134 5558 3318	137 5656 3322	134 5455	132 5354 2603		850
1000	002	005 0301	3006 004	002		004	007	003	001		1000

Station YYGG	Markante Punkte										Station YYGG	
	hmmr	tttt	dd	hmmr	tttt	dd	hmmr	tttt	dd	hmmr		tttt
50/100	442			067 06	3012				070 07			50/100
100/200	453			075 06	3015				106 01			100/200
200/500	605			065 06	3120				112 02			200/500
500/1000	524			085 03	3015	128 00	3016		145 02			500/1000
				106 03	3012	134 98	3016		163 99			
				126 00	3214	143 00	3017	021 09	173 02			
				140 01	3116	160 98	3020	089 10	208 01			
	164 97	3115	192 98	2931	173 98	3018	075 07	2908	222 04			
	183 00	3017	258 98	2827	182 00	3022	145 01	2814	234 04			
	220 97	2922	283 02	2927	196 98	2925	156 02	2816	264 1220			
	322 0608	2345	320 03	2625	212 00	2925	160 00	2816	375 9200	047 09	3009	
	419 9295	2333	355 0307	2432	234 00	2824	247 05	2739	425 8696	058 12	2917	
	453 8892	2427	547 7887	2724	280 05	2730	257 08	2748	485 7887	065 08	2913	
	617 7073	2722	605 7380	2824	296 0511	2539	268 09	2747	520 7684	094 03	2915	
	670 6869	2729	605 6969	2718	715 6467	2912	316 07	2634	535 7683	176 02	2826	
	720 6365	2730	780 6161	2914	759 6165	2911	468 84	2713	600 7074	236 08	2626	
	740 6365	2830	827 5860	3221	805 5761	3013	653 65	2909	630 6773	253 13	2637	
	760 6164	2930	858 5658	3327	827 5858	3116	688 6479	2916	675 6568	410 8890	2422	
	807 6064	3128	895 5354	3425	902 5355	3115	817 5860	3117	695 6565	464 8183	2738	
	828 6063	3126	930 5152	3321	942 5151	2911	823 5860	3116	905 5052	797 5657	2804	
	997 0300	2916	008 0301	3005	998 0401	2704	997 0350	2810	970 0401	939 0301	0507	
							440		438			
							439		445			
							447		602			
							603		524			
							525		530			

Station YYGG	Schleswig 0703	Emden 0702	Hannover 0702	Berlin 0702	Wiesbaden 0703	Bitburg/Eifel 0703	Erlangen 0702	München 0703	Friedrichshafen 0702	Station YYGG
mb	hmmr tttt dd	hmmr tttt dd	hmmr tttt dd	hmmr tttt dd	hmmr tttt dd	hmmr tttt dd	hmmr tttt dd	hmmr tttt dd	hmmr tttt dd	mb
50				2022 09				2015 11		50
100	1588 04 3315	1591 05	1584 06 3313	1585 05 2816			1590 06	1581 08 3114		100
200	1139 01 3247	1144 04	1139 02 3246	1136 00 3128			1146 03	1141 06 3145		200
300	877 0009	3399 884 9810	8249 878 0109	8409 871 00 3033			884 9811	881 02 3134		300
400	683 8697	3399 689 8590	8408 684 8695	3489 681 96 2527			691 8904	692 92 2328		400
500	528 8594	3340 532 8394	3358 529 8592	3135 530 85 2529			535 8395	537 83 2630		500
700	286 6774	2817 289 6876	3230 288 6973	3227 287 6871	2528		282 6871	293 6869	3022	700
850	137 5761	2920 141 5758	3126 141 5599	3118 139 5861	3023		144 5861	144 5657	2871	850
1000	009 0151	2717 012 0100	1728 012 5051	2615 010 0151	2710		015	014	018	1000

Station YYGG	Markante Punkte										Station YYGG	
	hmmr	tttt	dd	hmmr	tttt	dd	hmmr	tttt	dd	hmmr		tttt
50/100				095 06	3313				090 07			50/100
100/200				105 07	3313				118 04			100/200
200/500				134 02	3326				143 05			200/500
500/1000				160 03	3230				165 03			500/1000
				171 04	3134	025 11	3036		175 05			
	088 05	3310		190 02	3139	040 11	3204		195 05			
	135 00	3217		241 0513	3366	055 08	3012		210 05			
	167 98	3235	098 06	268 0312	3385	061 10	2917		240 04			
	188 01	3244	135 02	281 0110	3495	154 00	3018		270 00			
	208 00	3250	185 02	343 9302	8428	227 99	3132		275 01			
	238 03	3265	205 05	397 8695	8400	283 01	3031		405 9103	095 05	3505	
	260 02	3277	250 0617	3169	425 8795	3365	338 97	2727	565 7890	152 05	3420	
	290 0211	3397	384 8699	8415	480 8794	3128	372 99	2727	670 6975	255 03	2962	
	367 8900	8306	429 8296	3492	571 8186	3228	565 7890	2623	680 7172	275 04	3034	
	398 8697	8300	454 8698	3367	748 6567	3223	630 7377	2529	714 6881	250 07	8348	
	415 8898	3391	601 7787	3341	793 6264	3120	680 6972	2529	776 6474	3119	515 78	
	494 8594	3340	793 6066	3127	805 6363	3120	765 6273	2923	810 6166	631 70	840 5861	
	529 8291	3229	837 5859	3125	890 5657	3119	815 6065	3020	835 6163	766 6371	860 5761	
	565 8087	3117	886 5551	3028	962 5351	2924	936 5254	3023	915 5660	3117	798 6071	3213
	975 0153	2820	980 0201	2837	977 5252	2825	957 5253	2920	970 5153	884 5558	3107	950 0053
	005 0150	2714	015 0100	2508	009 0050	2608	007 0150	2708	002 5052	975 5052	983 0052	953 0150
							437		434			
							449		440			
							611		604			
							519		523			

Station YYGG	Schleswig 0608	Bremen 0620	Emden 0608	Hannover 0620	Göttingen 0608	Aachen 0620	Frankfurt 0608	Erlangen 0607	Karlsruhe 0607	Heidelberg 0607	Stuttgart 0608	Friedrichshafen 0607	Station YYGG
15,9 km	3108	3214	3115	2908	3217								15,9 km
12,0 "	2814	3024	3018	3337	2918	3128							12,0 "
9,0 "	2726	3133	2528	3262	2632	3034							9,0 "
7,2 "	2730	2531	2328	3246	2615	2627							7,2 "
5,4 "	2728	2522	2224	2925	2906	2622							5,4 "
3,0 "	3118	3220	3113	3128	3212	2620					2623		3,0 "
1,5 "	3220	3025	3517	3127	3415	3120					3104	1906	3314
0,9 "	3120	3026	3413	3128	3318	3124					2710	2302	3508

Wolkenniedermessungen

Berichtigungen

YY-GG	Cdév	YY-GG	Cdév	YY-GG	Cdév	YY-GG	Cdév
838	06-08	32706					

