Schnellbericht des Deutschen Wetterdienstes für Nordrhein-Westfalen

Herausgegeben vom Wetteramt Essen

Mülheim/Ruhr, Flughafen - Telef. Mülheim 46945 - Bezugspreis 1.60 DM monatlich

11 Jahrgang · Dezember 1956 Nummer 12

Nachdruck nur mit Quellenangabe gestattet
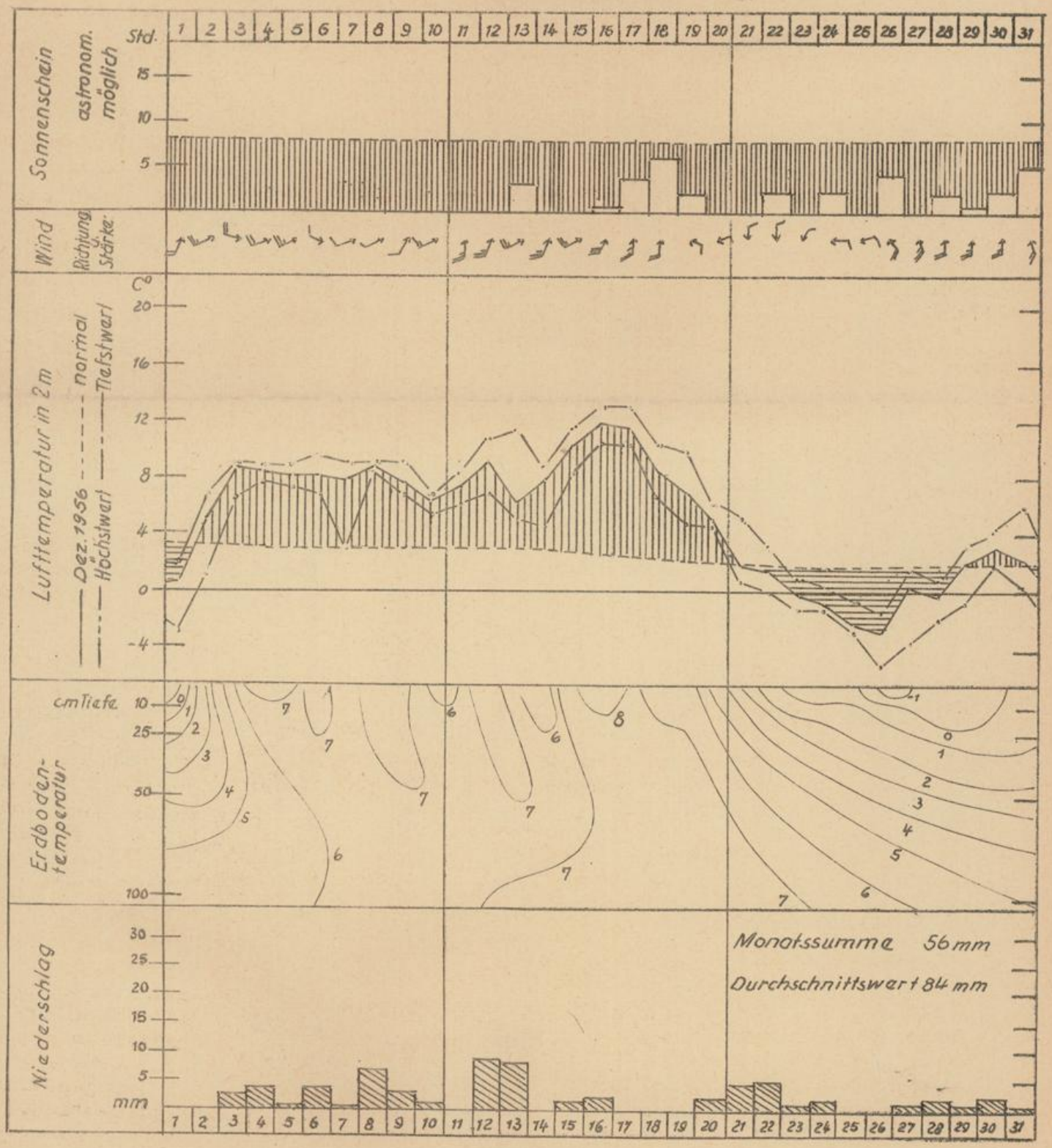
I. Verlauf der einzelnen Witterungselemente in Essen-Mülheim