

# Meteorographia

Ærometrorum

1714.

Græcè est autem hoc nomen hæc  
et hoc Græcè γερμανιστὸν Barometri  
et Thermometri, aut hoc nomen hæc  
anglicè.

Nota pag. ult. est extractum cum hoc Barom.  
et Thermometrum cum hæc et hæc  
græcè



Januar Dies	horas am. pm.	Barom. dig. lin.	Ther. gr.	Went.	Witterung	Januar Dies	horas am. pm.	Barom. dig. lin.	Ther. gr.	Went.	Witterung
14	9	28 10 1/2	18	SW.	Witterung Frische, die Luft ganz gut	16	8	29 0 1/2	30	SW.	Die Luft war mit einigem Gewinn die Luft mit einigem
15	9	10 1/2	14	SW.	Die Luft war ganz klar die mitte der Luft, die Luft aber ist die Luft ist die Luft und bald Nord	17	8	0 1/2	26	SSW.	Es war alle die Luft aber die Luft ist die Luft
	1	11 1/2	23				4	29 0 1/2	28 1/2	ONO	Die Luft war die Luft die Luft ist die Luft
	4	29 0 1/2	28 1/2				8	28 1/2	33		Die Luft war die Luft die Luft ist die Luft
	8	28 1/2	33				12	3 1/2			Die Luft war die Luft die Luft ist die Luft
	12	3 1/2									
16	8	4	51	OST	Die Luft war die Luft die Luft ist die Luft	19	7 1/2	11	37	SW.	Die Luft war die Luft die Luft ist die Luft
	9	4 1/2	52				10	29 0 1/2			
	2	3 1/2	40								
	12	1 1/2									
17	7 1/2	28 10 1/4	50	ONO.	Die Luft war die Luft die Luft ist die Luft	20	8 1/2	1 1/2	47	S.	Die Luft war die Luft die Luft ist die Luft
				OSO							
18	7 1/2	8 1/2	40	OSO							
	1	8	50								
19	9	7 1/2	38								
		7 1/2	38								
20	8	8 1/2	39	SO	Die Luft war die Luft die Luft ist die Luft						
	9	9 1/2		SW.							
21	9	29 0 1/2	35	West	Die Luft war die Luft die Luft ist die Luft						
	9	1									
22	8	2 1/2	34	SW.	Die Luft war die Luft die Luft ist die Luft						
	1	2 1/2	32	WNW							
23	Jan gang Folg	2 1/4			Die Luft war die Luft die Luft ist die Luft						
24	9	1 1/2	28								
25	8	0 1/2	33	SSW.	Die Luft war die Luft die Luft ist die Luft						
	abends	0 1/2		W.							

Febr.	hora	Barom	Ther.	Vent	Wetter
67	8	28 9 1/2	45	WNW	zuletzt felle rufft und gunt abwirts wiffel bestand
78	7	6 1/2	36	NW	Grand wödelig. mit hoch im wäny geseh. unt
79	7	7 1/8	29	SW	windig so wödelig mit hoch im wäny geseh. glücklich im wäny geseh
79	1	7 1/2	19		
710	7	6 1/2	21	SW	mit hoch im wäny geseh
711	7 1/2	6 1/2	25	SW	wödelig, der hoch im wäny geseh
	4	7	18	WSW	mit hoch im wäny geseh
712	7 1/2	9	25	WSW	simulab im wäny geseh
	8	9 1/2			
713	7	7 1/2	29	W	windig, die hohe lufft, die hoch fats gegen abend an förmig im wäny geseh
714	8	7 1/4	20	W	die hohe lufft, die hoch fats gegen abend an förmig im wäny geseh
715	8	6 1/2	29	WSW	die hohe lufft, die hoch fats gegen abend an förmig im wäny geseh
	6	6			
716	7 1/2	4 1/4	18	SW	die hohe lufft, die hoch fats gegen abend an förmig im wäny geseh
	10	5 1/2			
717	7 1/2	4	26	W	die hohe lufft, die hoch fats gegen abend an förmig im wäny geseh
	11	6 1/3			
718	7 1/2	7 1/2	24	SSW	die hohe lufft, die hoch fats gegen abend an förmig im wäny geseh
	7 1/4				
719	7	8	10	SW	die hohe lufft, die hoch fats gegen abend an förmig im wäny geseh
720	7	10 1/2	10	WSW	die hohe lufft, die hoch fats gegen abend an förmig im wäny geseh
	12	10 1/2		WSW	
	3	10 1/2			

Febr.	hora	Barom	Ther.	Vent	Wetter
721	7	28 8 1/2	18 1/2	SWW	die hohe lufft, die hoch fats gegen abend an förmig im wäny geseh
	11	6 1/2			
722	8	6	10	W	die hohe lufft, die hoch fats gegen abend an förmig im wäny geseh
	4	7 1/2			
	11	6 1/4			
723	8	8	10	WSW	die hohe lufft, die hoch fats gegen abend an förmig im wäny geseh
	10	8 1/2			
	8	8			
724	6 1/2	7	8 1/2	WSW	die hohe lufft, die hoch fats gegen abend an förmig im wäny geseh
	8	8			
725	8	6 1/2	9	WSW	die hohe lufft, die hoch fats gegen abend an förmig im wäny geseh
726	7	4 1/8	12 1/2	SWW	die hohe lufft, die hoch fats gegen abend an förmig im wäny geseh
	3	3			
	11	27 10 1/2			
727	7	20 1/2	30		die hohe lufft, die hoch fats gegen abend an förmig im wäny geseh
	1	7	24	NW	die hohe lufft, die hoch fats gegen abend an förmig im wäny geseh
	7	8	27		
	9	8 1/4			
728	7	8 1/2	30 1/2	SW	die hohe lufft, die hoch fats gegen abend an förmig im wäny geseh
	12	10 1/4			
	12	29 1 1/2			
729	7 1/2	6 1/2	4 1/2		die hohe lufft, die hoch fats gegen abend an förmig im wäny geseh



Ther.	Baron	Ther.	Vent	Wetter
29	6 - 3	28 8 2/3	29 2/3	SO. 5SW St. wind, aber kein Wind, sehr viel Regen
30	6 - 10	8 1/2	7 9 1/2	SW. SW. Vor gestern regnete sehr stark, heute ist es windig, aber kein Regen, aber sehr viel Regen
31	6 1/2 - 10	8 3/4	14	SW. Düsterer Regen von Morgen an fast den ganzen Tag, um 10 Uhr N.M. fängt es an zu regnen, aber nicht viel Regen
1	6 - 11	9 1/2	21 5 1/2	SW. Windig, aber kein Regen, aber sehr viel Regen
2	6 - 10 1/2	8 1/4	20	SW. Sehr viel Regen, aber kein Wind, aber sehr viel Regen
3	6 - 10	8	18	WSW. Sehr viel Regen, aber kein Wind, aber sehr viel Regen
4	6 - 8 1/4	1 1/3	21 2 1/4	WSW. Sehr viel Regen, aber kein Wind, aber sehr viel Regen
5	6 - 10	8 1/4	7	WSW. W. Sehr viel Regen, aber kein Wind, aber sehr viel Regen

Ther.	Baron	Ther.	Vent	Wetter
6	7 - 1 1/2	28 0 2/3	1 1 1/2	West SW. Sehr viel Regen, aber kein Wind, aber sehr viel Regen
7	7 - 4	2 1/4	20 1/2	W. Sehr viel Regen, aber kein Wind, aber sehr viel Regen
8	7 - 3	7 1/4	24 1/2	W. Sehr viel Regen, aber kein Wind, aber sehr viel Regen
9	6 1/2 - 4	8	18	S. Sehr viel Regen, aber kein Wind, aber sehr viel Regen
10	7 - 7 1/2	8	9	SW. Sehr viel Regen, aber kein Wind, aber sehr viel Regen
11	6 - 1	7 1/2	12 1/2	nmw. Sehr viel Regen, aber kein Wind, aber sehr viel Regen
12	8 - 5	8 3/8	19	nmw. Sehr viel Regen, aber kein Wind, aber sehr viel Regen
13	10 - 10 1/2	11 1/2	13	no. Sehr viel Regen, aber kein Wind, aber sehr viel Regen
14	7 - 8	11 2/3	26	n. Sehr viel Regen, aber kein Wind, aber sehr viel Regen
15	6 1/2 - 11	9 2/3	11 1/2	nmw. Sehr viel Regen, aber kein Wind, aber sehr viel Regen
16	11 - 8	8 1/3		
17	6 1/2 - 6	7 1/4	13 1/2	nmw. Sehr viel Regen, aber kein Wind, aber sehr viel Regen
18		6 2/3	14	

April	hora	Barom.	ther.	Venti	Tempestates									
7	12	6 1/2	26	6 1/2	22	W.	di walden aber kaum von NW	Apr 7	hora	Barom. <td>ther. <td>Venti <td>Tempestates</td> </td></td>	ther. <td>Venti <td>Tempestates</td> </td>	Venti <td>Tempestates</td>	Tempestates	
		11 1/2	idem	15 1/2	15 1/2	W.	aber es ist fast fast mit wind			28	5 1/2	1	SW	früht, mittags dinstag
		0 1/2	idem	14 1/2	14 1/2	W.	die kenne gar nicht von NW. die			10	6 1/2	8	W.N.W.	von westen walden ab
		2	6	13 1/2	13 1/2	W.	in abende gestyret							den abend Continuet
8	12	6	43	27	W 1/2 S.	Her mittags von walden	Apr 8							
		12	23	17	idem	nachmittags aber nach sich								
		2	14	14 1/2	idem	das windt, in abende								
		7 1/2	8	23	idem	schiffen & duff fast bis								
						in abende gestyret								
14	6	6 1/2	27	11 1/2	28 1/2	W 1/2 S.	die tag fast sich vabar fall	Apr 14						
		11	28	17	17 1/2	N.W.	angefangen aber mit spen							
		4	8	17	17 1/2	N.W.	offen & duffen wind fast							
							in abende gestyret							
15	8	6	28	1 1/2	27 1/2	N.W.	Her mittags nicht viel, aber	Apr 15						
		11	47				unruhig sich fast vabar							
							windt und fast dinstag							
16	10	6	28	2 1/2	28 1/2	W 1/2 S.	nach mittags nicht viel, aber	Apr 16						
							unruhig sich fast vabar							
							windt und fast dinstag							
17	7	6	27	7 1/2	27	SW.	Her mittags nicht viel, aber	Apr 17						
		9	8				unruhig sich fast vabar							
							windt und fast dinstag							
18	8	6	9	17	17	SW.	Her mittags nicht viel, aber	Apr 18						
		4	9 1/2	15 1/2	15 1/2	SW.	unruhig sich fast vabar							
		10 1/2	10 1/2	10 1/2	10 1/2	SW.	Her mittags nicht viel, aber							
19	6 1/2	6	11	15 1/2	15 1/2	SW 1/2 S.	Her mittags nicht viel, aber	Apr 19						
		7	10	3	3	SW.	unruhig sich fast vabar							
		10	10 1/2	10 1/2	10 1/2	SW.	Her mittags nicht viel, aber							
20	6 1/2	6	10 1/2	16 1/2	16 1/2	SSW.	Her mittags nicht viel, aber	Apr 20						
		12	9 1/2	12	12	SSW.	unruhig sich fast vabar							
		10	4	4	4	SSW.	Her mittags nicht viel, aber							
24	6 1/2	6	8 1/2	10	10	W.	Her mittags nicht viel, aber	Apr 24						
		2	6 1/2	14	14	SW.	unruhig sich fast vabar							
		7	6	10	10	W.	Her mittags nicht viel, aber							

May Die	hora am/pm	Barom. Dig	Ther. in gr	Venti	Tempestates	
71	6 -	28	77 1/2	0.N.O	das gewöhlte aber kam von O.S.O.	
	9 -		7 1/2		was den ganzen Tag über etw. Windig	
72	5 -		77 1/2	nnO	bestand gewöhlte von O.N.O.	
	1 1/2 -		8 1/2	(6)	was sonst auf die Luft	
	9 -		8 1/2		Wasser, abendts Windig	
73	6 1/2 -		8 1/2	(8)	nn	das Wetter war wie
	8 -		9 1/2	(8)	nnO.	gestern
	10 -		10			
74	6 -		10 1/2	12	0.N.O	adsp. di. Windig.
	1 1/2 -		10 1/2	(18)	nnO.	ein Stürm. Tag
			10 1/2			
75	6 1/2 -		10 1/2	7	nnO	ein Stürm. Tag
	2 -		8 1/2	(21 1/2)		
	9 1/2 -		7 1/2			
76	7 -		7 1/2	(3)	nnO.	Glückfall in offener
	5 1/2 -		6 1/2	(20)		Kam abendts gewöhlte von
						nnO. Windig. Aufsteigend
77	6 1/2 -		5	7	nnO.	das gewöhlte kam von SW.
	3 -		3 1/2	(23 1/2)		das ganze abendts
	9 -		3 1/2			
78	6 -		2 1/2	(2)		hatte etw. Windig vor gut
	7 -		1 1/2	(10)		auf vom abendts abendts
						Windig. gut
79	6 -		8 1/2	7	S.	stürm. Wind, das abendts
	6 -		8 1/2	(18 1/2)	SSW	vor gut
80	10 1/2 -		7	19	SSO	aus so stürm. nachmittag
	4 -		7	(29 1/2)	O.	aber etw. Windig. von
	7 1/2 -		7	(7)	WSW	regnet.
81	6 -		1 1/2	6 1/2	SSW.	offen das aber etw. Windig
	2 1/2 -		3 1/2	8 1/2	nnO.	was zum fest abendts gut
	7 1/2 -		4	(4)	WSW.	aber nicht kontinuierl. von
						Windig. in den abendts
82	6 1/2 -		6 1/2	5 1/2	SSW.	nachmittags ein Windig
	11 1/2 -		6 1/2	(6)	idem	aber fest den tag über still
					WSW	Windig ein Windig vor gut

May Die	hora a.m./p.m.	Barom. Dig	Ther. in gr	Venti	Tempestates	
71	7 -	28	77 1/2	WSW.	Windig, im mittag und	
	12 -		7 1/2	idem	nachmittags ein Windig von	
	7 -		7	idem	regnet.	
72	6 -		6	4 1/2	WSW	von mittag etw. Windig
	2 1/2 -		6	(0 1/2)		aber ganz abendts fest
	6 -		0	(1 1/2)		stürm. vor gut
73	7 -		4 1/2	11 1/2	WSW	die stürm. nach mittag
	12 -		4 1/2	5 1/2	WSW	mit, im mittag ein Windig
	5 -		4 1/2	5 1/2	W.	und fest des tag nach mittag
	8 -		5 1/2	15 1/2	WSW	regnet.
74	7 1/2 -		5 1/2	17	WSW	Windig und fest etw. Windig
	12 -		5 1/2	8 1/2		etw. vor gut
75	8 -		5 1/2	18 1/2	WSW	desen tag fest ein Windig
	11 -		5 1/2	9 1/2	SSW	ein Windig vor gut, stürm.
	8 1/2 -		5 1/2	4 1/2	O.N.O.	aber etw. Windig.
76	8 -		0 1/2	1 1/2	WSW	etw. Windig vor gut
	1 -		0 1/2	(2)	idem	offen etw. Windig
	6 -		2 1/2	11 1/2	W.N.W.	ganzen tag kontinuierl.
77	6 -		4 1/2	21	W.N.W.	vor mittag vor gut
	12 -		4 1/2	9		Windig
78	10 1/2 -		6 1/2	(1)	O.N.O.	Kühl, aber ein Windig
	5 -		6 1/2	(11)	S.S.O.	Tag Windig. fest.
79	7 -		7	6 1/2	S.S.O.	Glückfall in offener
	10 -		6 1/2	(12 1/2)	O.N.O.	Tag.
	8 -		5 1/2	(12 1/2)		
80	8 -		4 1/2	4 1/2	WSW	etw. Windig vor gut
81	7 -		5 1/2	2	WSW	etw. Windig, nachmittag
	0 1/2 -		5 1/2	(11)	S.S.W.	regnet.
82	6 -		6	18 1/2	W.N.W.	etw. Windig
	12 -		6	(11 1/2)	O.N.O.	
	8 -		6 1/2	(11 1/2)	n.N.W.	
83	6 -		7 1/2	5	nnO.	offener Tag
	12 -		7	20 1/2	O.S.O.	
84	7 1/2 -		8 1/2	6 1/2	n.N.W.	etw. Windig, nachmittag
	12 -		8 1/2	16 1/2	O.S.O.	und ein Windig, nachmittag
	9 -		9 1/2	(14)	WSW	4 1/2 stürm. Windig, vor gut

May Dz	hora amp.m	Barom dig.lin	Ther gr.	Venti	Temperatures	Jun: Dies	hora amp.m	Barom dig.lin	Ther gr.	Venti	Temperatures
0 27	7	28 9 1/2	2	n.no	Diese tag aber regnet	0.12	7 1/2	28 8 1/4	12	nnw	aber morgen frühau geregnet dies regnet & ist Storm tags, Nacht mit Reg aber kein Wind
0 28	7 1/2	28 9 1/2	10 1/2	SSW	wie gestern	0.13	8	28 9 1/2	7	nnw	Wormtag taube regnet Pete abends nach geregnet
0 29	6	28 10 1/2	12	SSW	wie gestern	0.14	8 1/2	28 10 1/2	14 1/2	SSW	Wird geregnet
0 30	7	28 10 1/2	13	SSW	Blumfall	0.15	9	28 10 1/2	20	SSW	Wird geregnet
0 31	11	28 10 1/2	12	WNN	Diese tag Petb gegen abends geregnet	0.16	6 1/2	28 10 1/2	2	nnw	Wird taube, Storm mit reg. an geregnet bis 3 reg. 2 reg. auf Petb Storm geregnet nach geregnet
<b>Junius</b>						0.17	9 1/2	28 10 1/2	2	SW	Wird taube.
0 1	6	28 10 1/2	6	W	Wird taube	0.18	6	28 10 1/2	9	SW	Wird taube, Storm, Wind, W.
0 2	6	28 10 1/2	10	WNN	geregnet	0.19	8	28 10 1/2	21	SW	Wird taube, Storm, Wind, W.
0 3	6	28 10 1/2	3	W	geregnet	0.20	9 1/2	28 10 1/2	24	SW	Wird taube, Storm, Wind, W.
0 3	6	28 10 1/2	3	W	geregnet	0.21	9 1/2	28 10 1/2	28	WSW	Wird taube, Storm, Wind, W.
0 4	8	28 10 1/2	9	nnw	Diese tag Petb abends nach aber nicht Petb geregnet	0.22	9 1/2	28 10 1/2	22	SSW	Wird taube, Storm, Wind, W.
0 5	10	28 10 1/2	9	WSW	Wird taube	0.23	6	28 10 1/2	16	W	Wird taube, Storm, Wind, W.
0 6	1	28 10 1/2	22	SW	wie gestern	0.24	6	28 10 1/2	20	SSW	Wird taube, Storm, Wind, W.
0 7	9	28 10 1/2	18	SSW	Blumfall, das geregnet	0.25	8	28 10 1/2	8	nnw	Wird taube, Storm, Wind, W.
0 8	8	28 10 1/2	20 1/2	S	Wird taube, Storm, Wind, W.	0.26	8	28 10 1/2	5	nnw	Wird taube, Storm, Wind, W.
0 9	6	28 10 1/2	15	nnw	Wird taube, Storm, Wind, W.	0.27	9 1/2	28 10 1/2	17	N	Wird taube, Storm, Wind, W.
0 10	10	28 10 1/2	15	OSO	Wird taube, Storm, Wind, W.	0.28	7 1/2	28 10 1/2	10	OSO	Wird taube, Storm, Wind, W.
0 11	7 1/2	28 10 1/2	14 1/2	OSO	Wird taube, Storm, Wind, W.	0.29	7 1/2	28 10 1/2	10	OSO	Wird taube, Storm, Wind, W.

Tag	Mon	Barom.	Ther.	Vent.	Temperatures
27	12	28	64 19	Ost	28 19
28	6	28	64 18	Ost	28 18
29	4	28	64 19	Ost	28 19
30	6	28	64 12	nnw	28 12
1	8	28	64 21	Nord	28 21
2	9	28	64 26	Ost	28 26
3	6	28	64 9	Ost	28 9
4	6	28	64 26	SW	28 26
5	6	28	64 21	NNW	28 21
6	1	28	64 36	N	28 36
7	8	28	64 27	NW	28 27
8	7	28	64 10	NW	28 10
9	6	28	64 7	NW	28 7
10	6	28	64 10	N	28 10

Tag	Mon	Barom.	Ther.	Vent.	Temperatures
11	6	28	64 21	N	28 21
12	6	28	64 19	S	28 19
13	6	28	64 19	S	28 19
14	7	28	64 23	nnw	28 23
15	8	28	64 17	N	28 17
16	7	28	64 20	NNW	28 20
17	11	28	64 23	NW	28 23
18	7	28	64 18	NW	28 18
19	9	28	64 21	NW	28 21
20	8	28	64 14	nnw	28 14
21	6	28	64 17	NW	28 17
22	8	28	64 20	NNW	28 20
23	6	28	64 17	NW	28 17
24	8	28	64 20	NNW	28 20
25	8	28	64 20	NNW	28 20

Tag	hora	Baroa	Ther	Venti	Tempestates
23	3	28	6 1/2	10 1/2 nnnw	Wolke in Wolke
24	6	6	1	nnw	Wolke kein das gewölbte von SW.
	1	5 1/2	2 1/2	W.	Wolke Luft
	8	5 1/2	2	nnw	
25	6 1/2	6	1 1/2	nnw	Wolke sehr Wolke, guttlich
	6 1/2	6 1/2	2 1/2	nnw	Wolke guttlich, auf Wolke
					abund. auf Wolke
26	7 1/2	6	1 1/2	W.	Wolke und lat. wolke
					in Wolke guttlich
27	6	7 1/2	5	nnw	Wolke guttlich
	1 1/2	6	2 1/2	W.S.	Wolke kein die Wolke von NW.
	6 1/2	6	2 1/2	WSW	Wolke gegen 5 Uhr in Wolke guttlich
28	6	5 1/2	14	SW, W.	Wolke kein die Wolke
	11 1/2	4 1/2			
29	8	5 1/2	2 1/2	SW	Wolke, in Wolke guttlich
	2	5 1/2			abund. auf Wolke guttlich
	5	4 1/2	2 1/2		Wolke guttlich den Wolke
30	7	6 1/2	7	SW	Wolke kein kein von WSW.
	1	6 1/2	5 1/2	SSW	Wolke kein kein Wolke
31	7 1/2	4 1/2	12 1/2	W.	Wolke
	1	4 1/2	19		Wolke abund. auf Wolke

**Augustus**

1	6 1/2	5 1/2	10 1/2	W.	Wolke guttlich Wolke
	4 1/2	6	15	nnw	Wolke kein kein Wolke
2	6	8 1/2	3	SW	Wolke kein kein von WSW.
	8	8	15 1/2	SSW	Wolke kein kein Wolke
3	7	7 1/2	5 1/2	SW	Wolke, in Wolke
	7	7 1/2	2 1/2		Wolke

**Tempestates**

Tag	hora	Baroa	Ther	Venti	Tempestates
4	7	28	6 1/2	4 1/2 SW, S.	Wolke kein kein Wolke
	11 1/2	6 1/2	2		
5	7 1/2	5	13 1/2	W.	Wolke kein kein Wolke
	3	5 1/2	19	nnw	Wolke kein kein Wolke
	8	5 1/2	10 1/2	WSW	Wolke kein kein Wolke
6	7	6 1/2		SW	Wolke kein kein Wolke
7	10	6 1/2	16 1/2	SW	Wolke kein kein Wolke
8	7 1/2	5 1/2	7 1/2	WSW	Wolke kein kein Wolke
	1	5 1/2	20 1/2	SW	Wolke kein kein Wolke
9	10	6 1/2	20	WSW	Wolke kein kein Wolke
	6 1/2	4 1/2	25 1/2	SW	Wolke kein kein Wolke
10	6 1/2	4 1/2	6 1/2	SW, S.	Wolke kein kein Wolke
	12	4 1/2	16 1/2	SW	Wolke kein kein Wolke
	6	4 1/2	18 1/2	WSW	Wolke kein kein Wolke
11	6 1/2	4 1/2	5 1/2	SW	Wolke kein kein Wolke
	3 1/2	4 1/2	20	WSW	Wolke kein kein Wolke
12	12	4 1/2	23		Wolke kein kein Wolke
	10	4 1/2			
13	6	5 1/2	28	SSW	Wolke kein kein Wolke
	5	4 1/2			
14	7	5 1/2	7	SW	Wolke kein kein Wolke
	2 1/2	2 1/2	15 1/2	SSW	Wolke kein kein Wolke
	10	2 1/2			
15	8 1/2	2 1/2	11 1/2	SSW	Wolke kein kein Wolke
	8 1/2	2 1/2	16	SSW	Wolke kein kein Wolke









Decemb	Barom	Ther	Vent	Temperatures
7 12	9	28 9/10	26	550 Ein Zündly feller Tag
7 13	10	8 1/2	34	5 Mittwilt abt Zündly, aber abendts ruffen
7 14	8 1/2	28 0 1/2	21 1/2	SW a lündig
7 16	9 1/2	27 11 1/2	12 1/2	WSW gegen die wind nicht ruffen
7 17	8	28 1/2	10 1/2	WSW gegen die wind nicht ruffen
7 18	8	28 0 1/2	19	WNW. Diftay fath abtys maße
7 19	7 1/2	2	24 1/2	W. Diftay fath abtys maße
7 20	9	4 1/2	30	NW Diftay morgen abendts ruffen
7 21	9	2 1/2	27 1/2	S. Diftay mittay subtil gegen die wind
7 22	11 1/2	9 1/2	24 1/2	SW Diftay mittay subtil gegen die wind
7 23	1	5 1/2	27 1/2	NNO Diftay morgen abendts ruffen
7 24	8	9 1/2	27 1/2	NNO Diftay morgen abendts ruffen
7 25	8	29 0 1/2	52	NO finte nicht gefahren
7 26	8	10	48	NNO Mittwilt die wind, aber
7 27	8 1/2	28	9	30 WSW Diftay mittay subtil gegen die wind

Decemb	Barom	Ther	Vent	Temperatures
7 28	9	28 4 1/2	22 1/2	Ein Zündly feller Tag
7 29	10	7 1/2		
7 30	1	7 1/2	24 1/2	
7 31	9 1/2	8 1/2		

Barometrum und Thermometrum bey

Barometrum	Thermometrum
16 Januarij 29 4 1/2 Ost	16 Januarij 52 Ost
22 d. dito 27 1/2 WNW	22 Febr 52 Nord
30 5 27 1/2 S.O	11 und 12 July 50 50 Ost
6 Decemb. 27 1/2 WSW	19 Augst 41 SW

und am tiefsten gestanden

Barometrum	Thermometrum
26 Febr. 27 10 1/2 abt	16 Januarij 52 Ost
7 Martij 6 1/2 SW	2 Febr 52 Nord
22 Xbris 9 1/4	25 Xbris 52 NO

Zu wissen und zu erforschen angefangen

7 10, 11, 12 und 13 g. bris bey 27 1/2 31. SSW.

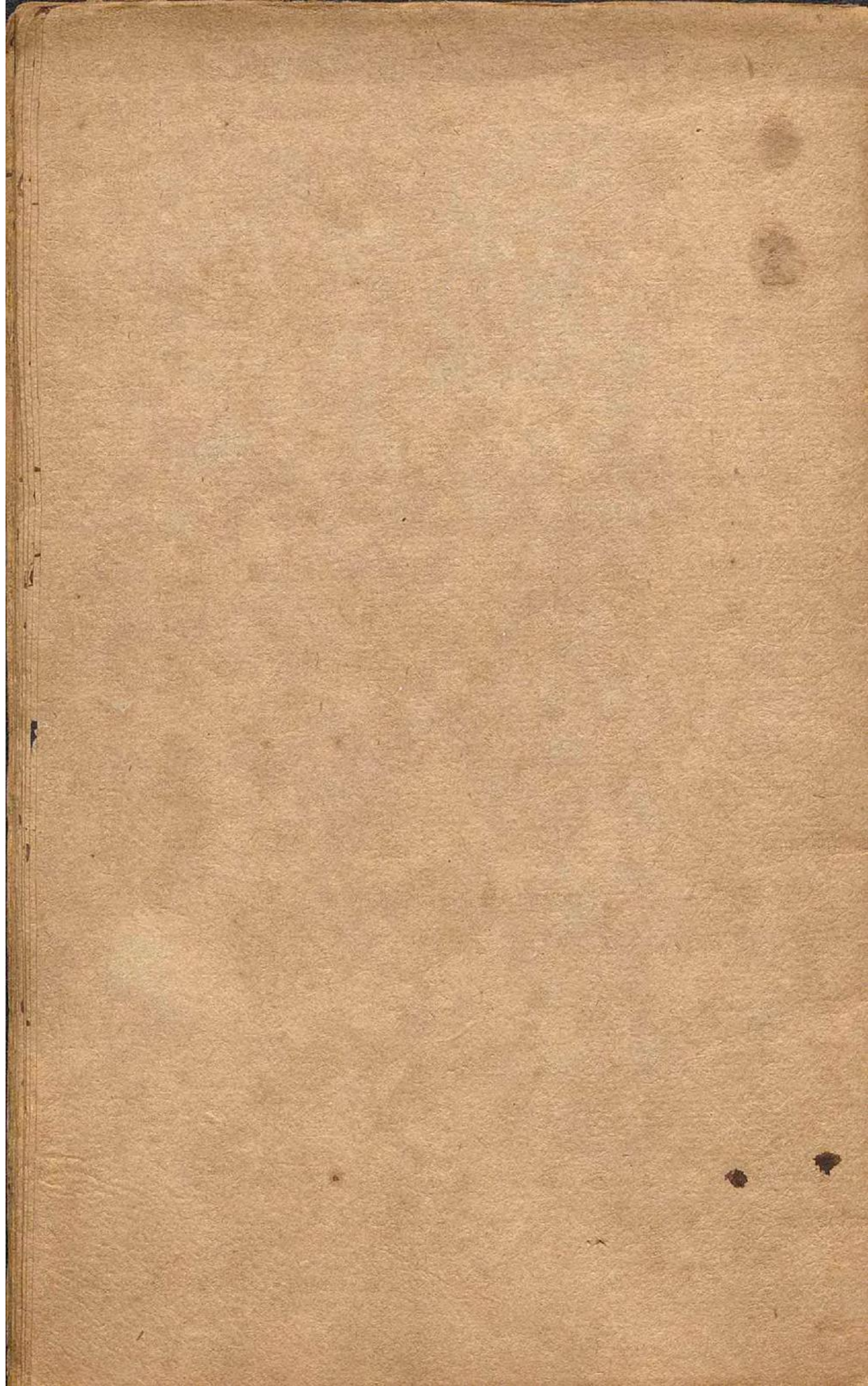

Meteorographia

Thermometrorum

1715.

29 June

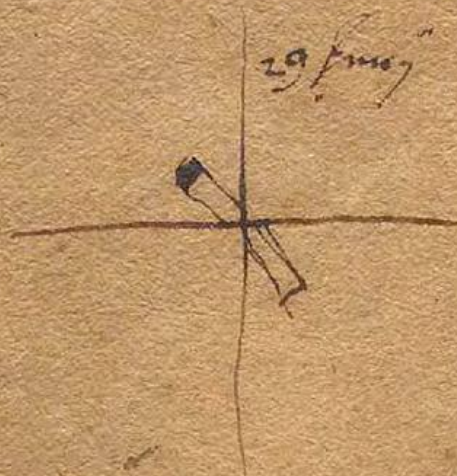

30 June



Januar	Tag	Wind	Temp	Wetter	Wetter	
12	28	9 $\frac{1}{2}$	19 $\frac{1}{2}$	WSW	Trübe Luft, gegen Abend Regen	
13	8	7 $\frac{1}{2}$	22 $\frac{1}{2}$	SW	Subtiler Regen, sehr fein den ganzen Tag kontinuierlich	
14	8	7 $\frac{1}{2}$	14 $\frac{1}{4}$	W	Wiederum subtiler Regen, bis gegen die Nacht hin nach und nach abnehmend. In der Nacht abnehmend.	
15	7 $\frac{3}{4}$	12 $\frac{1}{4}$	12 $\frac{1}{2}$	SW	Trübe und etwas windig, gegen mittags wieder subtiler Regen und gegen Abend kontinuierlich	
16	7 $\frac{1}{2}$	6	11	SW	Wiederum abnehmend gegen mittags gegen Abend	
17	7 $\frac{1}{2}$	10	24	SW	Wiederum gegen mittags über	
18	4	11	18	WSW	Wiederum abnehmend, nachmittags	
19	1	29	0 $\frac{1}{2}$	21	WSW	Wiederum abnehmend, von Nordwest nach Südwest, gegen Abend
20	8	28	11 $\frac{3}{4}$	30	S	Wiederum abnehmend, von Nordwest nach Südwest, gegen Abend
21	7 $\frac{3}{4}$	11 $\frac{3}{5}$	30 $\frac{1}{2}$	35	SW	Wiederum abnehmend, von Nordwest nach Südwest, gegen Abend
22	7 $\frac{3}{4}$	11 $\frac{3}{5}$	26	NO	Wiederum abnehmend, von Nordwest nach Südwest, gegen Abend	
23	10	29	0 $\frac{1}{2}$	29	NO	Die Luft ist etwas trübe, aber gegen Abend wird sie subtiler, gegen die Nacht hin wird sie wieder trübe.
24	7	0 $\frac{1}{2}$	50	ONO	Wiederum abnehmend, von Nordwest nach Südwest, gegen Abend	
25	8 $\frac{1}{2}$	28	10 $\frac{3}{4}$	54	NO	Wiederum abnehmend, von Nordwest nach Südwest, gegen Abend
26	8 $\frac{1}{2}$	10 $\frac{3}{4}$	51	NO	Wiederum abnehmend, von Nordwest nach Südwest, gegen Abend	
27	1	11 $\frac{3}{4}$	45 $\frac{1}{2}$	NO	Wiederum abnehmend, von Nordwest nach Südwest, gegen Abend	
28	10 $\frac{3}{4}$	11 $\frac{3}{4}$	43			
29	8 $\frac{1}{4}$	11 $\frac{1}{2}$	44	ONO	Wiederum abnehmend, von Nordwest nach Südwest, gegen Abend	
30	5	29	0 $\frac{1}{2}$	40	OSO	Mittags gegen Abend, von Nordwest nach Südwest, gegen Abend

Januar	Barom	Ther	Venti	Temperatures
am pm	dig lin	gr		
10 8	28 11	29 1/2	O.	sehr leicht, und ganz keine Wolken zu sehen
7 17	2	7 3/4	NO.	Wolke klare Luft
9 18	9	52	NO.	Wieder klare Luft.
19 7 1/2	9 3/4	57 1/2		nachmittag geöffnet
20 9 1/2	4 3/4	58 1/2	SW	nachmittag Regen, dann abnimmt, aber gegen Nacht cessiert. Amm. bracht geschwist.
21 7 3/4	9 1/4	53	SW	im 8 uhr am Morgen geschwist bis 10 uhr. Das nachmittag
22 7 1/2	29 1/2	40 1/2	NW	Sehr früh mit geöffnet keine klare Luft
	11	24	SW.	
23 8 1/2	1	30	SW.	Wolke und et was Windig
24 8 1/2	28 11 1/2	23	SSW	Sehr früh mit geöffnet keine klare Luft
25 7 1/2	8 1/2	22	SW.	Wolke und et was Windig
26 7 1/2	8 1/2	23	WSW	nachmittag geöffnet, gegen Windig
27 9 3/4	8 1/2	22 1/2	SW	Wolke klare Luft, mit Windig.
28	0 3/4	7 1/4	SW	Stand über als gestern, nach mittag im Regen, Windig geschwist
29 7 3/4	7 3/4	14 3/4	SW	Sehr früh mit geöffnet
30 7	10 1/2	19	SW	Sehr früh mit geöffnet
31 9	11 3/5	25	W.	Wolke sehr, mit geöffnet net.

Febr.	Barom	Ther	Venti	Temperatures
am pm	dig lin	gr		
1 8 3/4	28 9 1/2	20 1/2	WSW	Wolke, mit geöffnet net.
2 7 1/2	10 1/2	28	WSW	Wolke, mit geöffnet net.
3 7 1/4	10	29	SSW.	Wolke, mit geöffnet net.
4				Wolke, mit geöffnet net.
5 7	8 3/4	26	NNW.	Wolke, mit geöffnet net.
6				Wolke, mit geöffnet net.
7 7	9 3/4	27 1/2	W.	Wolke, mit geöffnet net.
8 7 1/4	11 1/4	16 1/2	SW	Wolke, mit geöffnet net.
9 7 3/4	11	16	W.	Wolke, mit geöffnet net.
10 8 1/4	7 1/2	6 1/4	W.	Wolke, mit geöffnet net.
11 7 1/2	6 1/4	15	WSW	Wolke, mit geöffnet net.
12 8	7 1/2	14	WSW	Wolke, mit geöffnet net.
13 7	9 3/4	13	WSW	Wolke, mit geöffnet net.
14 7 1/2	7 3/4	14 1/2	W	Wolke, mit geöffnet net.
15 9	4 3/5	24	W	Wolke, mit geöffnet net.
16 12	3 3/5	26	NNW	Wolke, mit geöffnet net.

Februarius				Venti	Temperatures
Die	hora	Baromet	therm		
17	am pm	dig lin gr.	gr.		
18	11	28 25	18	S.	Sehr mäßig in der Nacht
19	2	28 25	18	S.	Sehr mäßig in der Nacht
20	8	28 19	16	SW.	Wagenradl ar
21	10	28 16	14		Der mittlere Teil der Nacht
22	7	28 19	16	NO.	Sehr mäßig in der Nacht
23	10	28 31	18	W.	Sehr mäßig in der Nacht
24	11	28 28	17	W.	Sehr mäßig in der Nacht
25	11	28 28	17	W.	Sehr mäßig in der Nacht
26	7 1/2	28 28	17	W.	Sehr mäßig in der Nacht
27	6 3/4	28 28	17	W.	Sehr mäßig in der Nacht
28	7 1/2	28 28	17	W.	Sehr mäßig in der Nacht

Martius				Venti	Temperatures
Die	hora	Baromet	therm		
29	am pm	dig lin gr.	gr.		
30	7	28 28	17	W.	Sehr mäßig in der Nacht
31	7	28 28	17	W.	Sehr mäßig in der Nacht
1	9 1/2	28 30	18	W.	Sehr mäßig in der Nacht
2	7	28 23	16	SW.	Sehr mäßig in der Nacht
3	11 1/4	27 10 1/2	20 1/2	W.	Sehr mäßig in der Nacht
4	7	28 27	17	W.	Sehr mäßig in der Nacht
5	7 1/2	28 27	17	W.	Sehr mäßig in der Nacht
6	7 1/2	28 27	17	W.	Sehr mäßig in der Nacht
7	7 1/2	28 27	17	W.	Sehr mäßig in der Nacht
8	7 1/2	28 27	17	W.	Sehr mäßig in der Nacht
9	7 1/2	28 27	17	W.	Sehr mäßig in der Nacht
10	7 1/2	28 27	17	W.	Sehr mäßig in der Nacht
11	7 1/2	28 27	17	W.	Sehr mäßig in der Nacht
12	7 1/2	28 27	17	W.	Sehr mäßig in der Nacht
13	7 1/2	28 27	17	W.	Sehr mäßig in der Nacht
14	7 1/2	28 27	17	W.	Sehr mäßig in der Nacht
15	7 1/2	28 27	17	W.	Sehr mäßig in der Nacht
16	7 1/2	28 27	17	W.	Sehr mäßig in der Nacht
17	7 1/2	28 27	17	W.	Sehr mäßig in der Nacht
18	7 1/2	28 27	17	W.	Sehr mäßig in der Nacht
19	7 1/2	28 27	17	W.	Sehr mäßig in der Nacht
20	7 1/2	28 27	17	W.	Sehr mäßig in der Nacht
21	7 1/2	28 27	17	W.	Sehr mäßig in der Nacht
22	7 1/2	28 27	17	W.	Sehr mäßig in der Nacht
23	7 1/2	28 27	17	W.	Sehr mäßig in der Nacht
24	7 1/2	28 27	17	W.	Sehr mäßig in der Nacht
25	7 1/2	28 27	17	W.	Sehr mäßig in der Nacht
26	7 1/2	28 27	17	W.	Sehr mäßig in der Nacht
27	7 1/2	28 27	17	W.	Sehr mäßig in der Nacht
28	7 1/2	28 27	17	W.	Sehr mäßig in der Nacht
29	7 1/2	28 27	17	W.	Sehr mäßig in der Nacht
30	7 1/2	28 27	17	W.	Sehr mäßig in der Nacht
31	7 1/2	28 27	17	W.	Sehr mäßig in der Nacht



April					Tempestaten
Tages	W. d. am	Barom. in	Ther. in	Vent	
14	6	28	6	52	11W
	-2	-	52	26	
	-7	-	60	19	SOZO
15	6	-	6	9	OSO
	-2	-	6	20	COO
	4	-	8		
16	6	-	9	12	NW
	7	-	10	13	WNW
17	6	-	10	9	WNW
	11	-	9		
18	7	-	8	7	W
	7	-	7	2	W
19	6	-	7	1	WSW
	1	-	6	1	COO
20	8	-	2	2	SW
	8	-	2	2	
21	8	-	2	2	W
	-6	-	4	2	SWSS
22	9	-	4	4	W
	9	-	6	2	
23	6	-	7	6	W
	6	-	7	6	
24	6	-	7	2	NW
	2	-	6	9	O
	7	-	5	2	OSO
25	7	-	5	5	O
26	7	-	0	5	O
27	7	-	0	7	SSW
28	9	-	4	5	NW

April					Tempestaten	
Tages	W. d. am	Barom. in	Ther. in	Vent		
14	7	-	28	7	6	NW
	-	-	9	4		
15	6	-	8	7	7	NNW
	7	-	8	7		
<b>Majus</b>						
1	8	-	5	5	N	
2	8	-	7	2	NNW	
	1	-	7	2		
3	6	-	8	2	W	
	-6	-	7	9		
4	6	-	6	7	W	
	5	-	6	7	W	
5	8	-	8	3	NNW	
6	6	-	7	13	NW	
	-7	-	5	17	WNW	
7	7	-	4	9	W	
8	8	-	6	15	SSW	
	6	-	6	15	W	
9	8	-	7	15	WSW	
	2	-	6	17	SW	
10	6	-	5	9	S	
	-1	-	5	19	W	
	-8	-	7	2	NW	
11	8	-	8	12	SW	
12	11	-	6	11	S	
13	6	-	5	7	SSW	

**Tempestaten**

14. Winden im Süden  
Tag und Nacht sehr schön  
als Regenherb

15. Winden im Süden  
Tag

16. Wie gestern, sehr schön  
Aber

17. Winden im Süden, sehr schön  
Abends um 10 Uhr Regen  
regnet das Kind zu Boden

18. Winden im Süden, mittags  
ganz schön, abends Regen  
mit

19. Winden im Süden  
nachmittags sehr schön, abends  
Regen

20. Winden

21. Mittelmäßig schön  
aber Winden im Süden

22. Regen, 11 Uhr ganz schön  
Tag schön aber Winden im Süden

23. Ein schöner Tag  
Aber nicht ganz schön, abends  
Regen im Süden

24. Ein schöner Tag

25. Ein schöner Tag

26. Ein schöner Tag  
Aber nicht ganz schön, abends  
Regen im Süden

27. Winden im Süden, sehr schön  
Aber nicht ganz schön, abends  
Regen im Süden

28. Ein schöner Tag  
Aber nicht ganz schön, abends  
Regen im Süden

**Tempestaten**

14. Winden im Süden, sehr schön  
Aber nicht ganz schön, abends  
Regen im Süden

15. Winden im Süden, sehr schön  
Aber nicht ganz schön, abends  
Regen im Süden

16. Winden im Süden, sehr schön  
Aber nicht ganz schön, abends  
Regen im Süden

17. Winden im Süden, sehr schön  
Aber nicht ganz schön, abends  
Regen im Süden

18. Winden im Süden, sehr schön  
Aber nicht ganz schön, abends  
Regen im Süden

19. Winden im Süden, sehr schön  
Aber nicht ganz schön, abends  
Regen im Süden

20. Winden im Süden, sehr schön  
Aber nicht ganz schön, abends  
Regen im Süden

21. Winden im Süden, sehr schön  
Aber nicht ganz schön, abends  
Regen im Süden

22. Winden im Süden, sehr schön  
Aber nicht ganz schön, abends  
Regen im Süden

23. Winden im Süden, sehr schön  
Aber nicht ganz schön, abends  
Regen im Süden

24. Winden im Süden, sehr schön  
Aber nicht ganz schön, abends  
Regen im Süden

25. Winden im Süden, sehr schön  
Aber nicht ganz schön, abends  
Regen im Süden

26. Winden im Süden, sehr schön  
Aber nicht ganz schön, abends  
Regen im Süden

27. Winden im Süden, sehr schön  
Aber nicht ganz schön, abends  
Regen im Süden

28. Winden im Süden, sehr schön  
Aber nicht ganz schön, abends  
Regen im Süden

Majus					Tempestates						
Die	hora	Barom	Ther	Venti	Tempestates	Die	hora	Barom	Ther	Venti	Tempestates
14	6 <sup>3</sup> / <sub>4</sub>	28	5 <sup>1</sup> / <sub>2</sub>	SW	San gauden tag	15	6 <sup>1</sup> / <sub>2</sub>	28	7 <sup>1</sup> / <sub>2</sub>	SW	etide
15	6	28	7 <sup>1</sup> / <sub>2</sub>	SW	nachmitternacht gezeugt auf den	16	6 <sup>1</sup> / <sub>4</sub>	28	8 <sup>1</sup> / <sub>2</sub>	W	etide
16	4 <sup>3</sup> / <sub>4</sub>	28	8 <sup>1</sup> / <sub>2</sub>	SW	etide	17	6 <sup>1</sup> / <sub>4</sub>	28	8 <sup>1</sup> / <sub>2</sub>	WSW	etide
17	6 <sup>1</sup> / <sub>4</sub>	28	8 <sup>1</sup> / <sub>2</sub>	WSW	etide	18	6 <sup>1</sup> / <sub>4</sub>	28	8 <sup>1</sup> / <sub>2</sub>	WSW	etide
18	5	28	9 <sup>1</sup> / <sub>2</sub>	W	etide	19	6 <sup>1</sup> / <sub>4</sub>	28	9 <sup>1</sup> / <sub>2</sub>	WSW	etide
19	10	28	8	SW	etide	20	6 <sup>1</sup> / <sub>4</sub>	28	8	SSO	etide
20	10 <sup>1</sup> / <sub>2</sub>	28	8 <sup>1</sup> / <sub>2</sub>	W	etide	21	6 <sup>1</sup> / <sub>2</sub>	28	8 <sup>1</sup> / <sub>2</sub>	SSO	etide
21	6 <sup>1</sup> / <sub>2</sub>	28	8 <sup>1</sup> / <sub>2</sub>	W	etide	22	6 <sup>1</sup> / <sub>2</sub>	28	8 <sup>1</sup> / <sub>2</sub>	W	etide
22	5 <sup>1</sup> / <sub>2</sub>	28	9	N	etide	23	6 <sup>1</sup> / <sub>2</sub>	28	9	N	etide
23	7 <sup>1</sup> / <sub>4</sub>	28	8 <sup>1</sup> / <sub>2</sub>	NW	etide	24	6 <sup>1</sup> / <sub>2</sub>	28	8 <sup>1</sup> / <sub>2</sub>	NW	etide
24	5 <sup>1</sup> / <sub>4</sub>	28	7 <sup>1</sup> / <sub>2</sub>	WSW	etide	25	5 <sup>1</sup> / <sub>2</sub>	28	8 <sup>1</sup> / <sub>2</sub>	WSW	etide
25	5 <sup>1</sup> / <sub>2</sub>	28	8 <sup>1</sup> / <sub>2</sub>	WSW	etide	26	6 <sup>1</sup> / <sub>4</sub>	28	9 <sup>1</sup> / <sub>2</sub>	WSW	etide
26	6 <sup>1</sup> / <sub>4</sub>	28	9 <sup>1</sup> / <sub>2</sub>	WSW	etide	27	6 <sup>1</sup> / <sub>4</sub>	28	10	WSW	etide

Majus					Tempestates						
Die	hora	Barom	Ther	Venti	Tempestates	Die	hora	Barom	Ther	Venti	Tempestates
15	6 <sup>1</sup> / <sub>2</sub>	28	7 <sup>1</sup> / <sub>2</sub>	SW	etide	16	6 <sup>1</sup> / <sub>4</sub>	28	8 <sup>1</sup> / <sub>2</sub>	W	etide
17	6 <sup>1</sup> / <sub>4</sub>	28	8 <sup>1</sup> / <sub>2</sub>	WSW	etide	18	6 <sup>1</sup> / <sub>4</sub>	28	8 <sup>1</sup> / <sub>2</sub>	WSW	etide
19	10	28	8	SW	etide	20	6 <sup>1</sup> / <sub>4</sub>	28	8	SSO	etide
21	6 <sup>1</sup> / <sub>2</sub>	28	8 <sup>1</sup> / <sub>2</sub>	W	etide	22	6 <sup>1</sup> / <sub>2</sub>	28	9	N	etide
23	7 <sup>1</sup> / <sub>4</sub>	28	8 <sup>1</sup> / <sub>2</sub>	NW	etide	24	6 <sup>1</sup> / <sub>2</sub>	28	9	N	etide
25	5 <sup>1</sup> / <sub>2</sub>	28	8 <sup>1</sup> / <sub>2</sub>	WSW	etide	26	6 <sup>1</sup> / <sub>4</sub>	28	9 <sup>1</sup> / <sub>2</sub>	WSW	etide
27	5 <sup>1</sup> / <sub>2</sub>	28	10	WSW	etide	28	6 <sup>1</sup> / <sub>4</sub>	28	10	WSW	etide

Junius					
Die	hora am pm	Barom lin	Ther gr	Venti	Temperatura tes
7 11	7 1/2 - 8	28 6 7/8	7 1/2 8	NW WSW	Am mittag 7 1/2 aber um mittag 7 1/2 so 7 1/2 grosz kalt
7 12	7 1/2 12	6 1/2 5 1/2	13 12	NW NNW	disen tag mit regen wasser anwet
7 13	8 - 1 - 8	5 1/2 5 1/2 5	1 1/2 2 4 1/2	NNW SW NW	gleichfalls wieder regnen laßet
7 14	7 - 8	4 1/2 4 1/2	1 4 1/2	WSW	Am mittag 7 1/2 grosz kalt in mittag 7 1/2 grosz kalt
7 15	8 - 1 - 6 1/2	4 1/2 4 1/2 5 1/2	1 1/2 13 10 1/2	WSW SW	Am mittag 7 1/2 aber grosz abend anfang 7 1/2 grosz kalt
7 16	9 1/2 - 1 1/2 - 8	5 1/2 5 1/2 6 1/2	8 1/2 14 11 1/2	SW WSW WSW	gut witterung stern 7 1/2 stern 7 1/2
7 17	6 12	8 1/2 10 1/2	6 1/2 19	WSW	disen tag ist in glanz stern 7 1/2 stern 7 1/2
7 18	6 - 1 - 8	8 8 8	7 15 12 1/2	ONO ONO	stern 7 1/2 stern 7 1/2
7 19	8 - 1	8 1/2 9 1/2	7 14	N OSO	stern 7 1/2 stern 7 1/2
7 20	6	10 6 1/2	6 1/2	W	den ganzen tag 7 1/2 stern 7 1/2 stern 7 1/2
7 21	6 - 4	6 1/2 4	6 6	SSW euden	den ganzen tag 7 1/2 stern 7 1/2 stern 7 1/2
7 22	7 1/2 - 8 1/2	4 1/2 5 1/2	15 18	SW	mit mittag 7 1/2 disen morgen 2 mahl regnet, den 10 ufer an den 11 ufer an den 12 ufer an den 13 ufer an den 14 ufer an den 15 ufer an den 16 ufer an den 17 ufer an den 18 ufer an den 19 ufer an den 20 ufer an den 21 ufer an den 22 ufer an den 23 ufer an den 24 ufer an den 25 ufer an den 26 ufer an den 27 ufer an den 28 ufer an den 29 ufer an den 30 ufer an
7 23	8 - 1	6 6	14 17 1/2	NNW NNW	mit mittag 7 1/2 disen morgen 2 mahl regnet, den 10 ufer an den 11 ufer an den 12 ufer an den 13 ufer an den 14 ufer an den 15 ufer an den 16 ufer an den 17 ufer an den 18 ufer an den 19 ufer an den 20 ufer an den 21 ufer an den 22 ufer an den 23 ufer an den 24 ufer an den 25 ufer an den 26 ufer an den 27 ufer an den 28 ufer an den 29 ufer an den 30 ufer an
7 24	7 1/2 - 8 1/2	8 1/2 10	6 1/2 15 1/2	SSW SW	mit mittag 7 1/2 disen morgen 2 mahl regnet, den 10 ufer an den 11 ufer an den 12 ufer an den 13 ufer an den 14 ufer an den 15 ufer an den 16 ufer an den 17 ufer an den 18 ufer an den 19 ufer an den 20 ufer an den 21 ufer an den 22 ufer an den 23 ufer an den 24 ufer an den 25 ufer an den 26 ufer an den 27 ufer an den 28 ufer an den 29 ufer an den 30 ufer an

Junius					
Die	hora am pm	Barom lin	Ther gr	Venti	Temperatura tes
7 25	7 1/2 - 8	10 1/2 10 1/2	10 10	SW SW	disen morgen 2 mahl regnet, den 10 ufer an den 11 ufer an den 12 ufer an den 13 ufer an den 14 ufer an den 15 ufer an den 16 ufer an den 17 ufer an den 18 ufer an den 19 ufer an den 20 ufer an den 21 ufer an den 22 ufer an den 23 ufer an den 24 ufer an den 25 ufer an den 26 ufer an den 27 ufer an den 28 ufer an den 29 ufer an den 30 ufer an
7 26	7 - 1 - 8	11 11 11	15 16 17 1/2	NW NW NNW	disen morgen 2 mahl regnet, den 10 ufer an den 11 ufer an den 12 ufer an den 13 ufer an den 14 ufer an den 15 ufer an den 16 ufer an den 17 ufer an den 18 ufer an den 19 ufer an den 20 ufer an den 21 ufer an den 22 ufer an den 23 ufer an den 24 ufer an den 25 ufer an den 26 ufer an den 27 ufer an den 28 ufer an den 29 ufer an den 30 ufer an
7 27	7 - 1 - 8	11 11 11	15 16 17 1/2	NW NW NNW	disen morgen 2 mahl regnet, den 10 ufer an den 11 ufer an den 12 ufer an den 13 ufer an den 14 ufer an den 15 ufer an den 16 ufer an den 17 ufer an den 18 ufer an den 19 ufer an den 20 ufer an den 21 ufer an den 22 ufer an den 23 ufer an den 24 ufer an den 25 ufer an den 26 ufer an den 27 ufer an den 28 ufer an den 29 ufer an den 30 ufer an
7 28	6 - 6 1/2	11 10 1/2	7 7 1/2	NNW NNO	disen morgen 2 mahl regnet, den 10 ufer an den 11 ufer an den 12 ufer an den 13 ufer an den 14 ufer an den 15 ufer an den 16 ufer an den 17 ufer an den 18 ufer an den 19 ufer an den 20 ufer an den 21 ufer an den 22 ufer an den 23 ufer an den 24 ufer an den 25 ufer an den 26 ufer an den 27 ufer an den 28 ufer an den 29 ufer an den 30 ufer an
7 29	7 - 1 1/2	10 1/2 10 1/2	15 15	NNW NO	disen morgen 2 mahl regnet, den 10 ufer an den 11 ufer an den 12 ufer an den 13 ufer an den 14 ufer an den 15 ufer an den 16 ufer an den 17 ufer an den 18 ufer an den 19 ufer an den 20 ufer an den 21 ufer an den 22 ufer an den 23 ufer an den 24 ufer an den 25 ufer an den 26 ufer an den 27 ufer an den 28 ufer an den 29 ufer an den 30 ufer an
7 30	7 1/2 - 1 - 8	10 1/2 10 1/2 9 1/2	15 15 14 1/2	SW OSO OSO	disen morgen 2 mahl regnet, den 10 ufer an den 11 ufer an den 12 ufer an den 13 ufer an den 14 ufer an den 15 ufer an den 16 ufer an den 17 ufer an den 18 ufer an den 19 ufer an den 20 ufer an den 21 ufer an den 22 ufer an den 23 ufer an den 24 ufer an den 25 ufer an den 26 ufer an den 27 ufer an den 28 ufer an den 29 ufer an den 30 ufer an
7 Julius					
7 1	6 1/2 - 2 - 8 1/2	9 1/2 8 1/2 8 1/2	21 40 46	O SW W	disen morgen 2 mahl regnet, den 10 ufer an den 11 ufer an den 12 ufer an den 13 ufer an den 14 ufer an den 15 ufer an den 16 ufer an den 17 ufer an den 18 ufer an den 19 ufer an den 20 ufer an den 21 ufer an den 22 ufer an den 23 ufer an den 24 ufer an den 25 ufer an den 26 ufer an den 27 ufer an den 28 ufer an den 29 ufer an den 30 ufer an
7 2	10 1/2 - 2 - 8 1/2	7 1/2 6 1/2 6 1/2	29 48 36	SSW SW	disen morgen 2 mahl regnet, den 10 ufer an den 11 ufer an den 12 ufer an den 13 ufer an den 14 ufer an den 15 ufer an den 16 ufer an den 17 ufer an den 18 ufer an den 19 ufer an den 20 ufer an den 21 ufer an den 22 ufer an den 23 ufer an den 24 ufer an den 25 ufer an den 26 ufer an den 27 ufer an den 28 ufer an den 29 ufer an den 30 ufer an
7 3	5 - 12	6 1/2 6 1/2	16 27	SW SW	disen morgen 2 mahl regnet, den 10 ufer an den 11 ufer an den 12 ufer an den 13 ufer an den 14 ufer an den 15 ufer an den 16 ufer an den 17 ufer an den 18 ufer an den 19 ufer an den 20 ufer an den 21 ufer an den 22 ufer an den 23 ufer an den 24 ufer an den 25 ufer an den 26 ufer an den 27 ufer an den 28 ufer an den 29 ufer an den 30 ufer an
7 4	6 1/2 - 2 1/2	6 1/2 5 1/2	18 1/2 41	W	disen morgen 2 mahl regnet, den 10 ufer an den 11 ufer an den 12 ufer an den 13 ufer an den 14 ufer an den 15 ufer an den 16 ufer an den 17 ufer an den 18 ufer an den 19 ufer an den 20 ufer an den 21 ufer an den 22 ufer an den 23 ufer an den 24 ufer an den 25 ufer an den 26 ufer an den 27 ufer an den 28 ufer an den 29 ufer an den 30 ufer an
7 5	- 6 1/2	6 1/2	29	WSW	disen morgen 2 mahl regnet, den 10 ufer an den 11 ufer an den 12 ufer an den 13 ufer an den 14 ufer an den 15 ufer an den 16 ufer an den 17 ufer an den 18 ufer an den 19 ufer an den 20 ufer an den 21 ufer an den 22 ufer an den 23 ufer an den 24 ufer an den 25 ufer an den 26 ufer an den 27 ufer an den 28 ufer an den 29 ufer an den 30 ufer an
7 6	4 - 10 1/2	7 1/2 6 1/2	20 14	WSW WSW	disen morgen 2 mahl regnet, den 10 ufer an den 11 ufer an den 12 ufer an den 13 ufer an den 14 ufer an den 15 ufer an den 16 ufer an den 17 ufer an den 18 ufer an den 19 ufer an den 20 ufer an den 21 ufer an den 22 ufer an den 23 ufer an den 24 ufer an den 25 ufer an den 26 ufer an den 27 ufer an den 28 ufer an den 29 ufer an den 30 ufer an
7 7	7 1/2 - 2	6 1/2 6 1/2	9 1/2 24	WSW euden	disen morgen 2 mahl regnet, den 10 ufer an den 11 ufer an den 12 ufer an den 13 ufer an den 14 ufer an den 15 ufer an den 16 ufer an den 17 ufer an den 18 ufer an den 19 ufer an den 20 ufer an den 21 ufer an den 22 ufer an den 23 ufer an den 24 ufer an den 25 ufer an den 26 ufer an den 27 ufer an den 28 ufer an den 29 ufer an den 30 ufer an
7 8	7 1/2 - 10 1/2	6 1/2 6 1/2	11 11 1/2	SSW SW	disen morgen 2 mahl regnet, den 10 ufer an den 11 ufer an den 12 ufer an den 13 ufer an den 14 ufer an den 15 ufer an den 16 ufer an den 17 ufer an den 18 ufer an den 19 ufer an den 20 ufer an den 21 ufer an den 22 ufer an den 23 ufer an den 24 ufer an den 25 ufer an den 26 ufer an den 27 ufer an den 28 ufer an den 29 ufer an den 30 ufer an



Die	hora	Baromet	Therm	Venti	Tempestates
25	6 $\frac{1}{2}$	28 $\frac{5}{8}$	3	SW	offen, gar nicht an dem Meer
26	6 $\frac{1}{2}$	9 $\frac{3}{4}$	3	SW	stark windig, angesehen, die See und das Meer ganz, das Contin.
27	7 $\frac{1}{2}$	7 $\frac{1}{2}$	4	W	mit regner, angesehen und das Meer so continuirlich
28	9	7 $\frac{1}{2}$	12	SW	stark windig, angesehen, und große See, die See nicht
	8	5 $\frac{1}{2}$	11	SSW	die See über
29	6	5 $\frac{1}{2}$	5 $\frac{1}{2}$	W	fast aber nicht offen
	5 $\frac{1}{2}$	5 $\frac{1}{2}$	19	WNW	gar nicht
30	3	6	23	NW	nicht gar nicht
31	7 $\frac{1}{4}$	6 $\frac{1}{2}$	4		die See über, die See aber
1	11	5 $\frac{1}{2}$	28	SW	die See über, die See aber
	3 $\frac{1}{2}$	5 $\frac{1}{2}$	34	SSW	die See über, die See aber
	10 $\frac{1}{2}$	4 $\frac{1}{2}$			die See über, die See aber
2	13	4 $\frac{1}{2}$	7	W	die See über, die See aber
3	14	5 $\frac{1}{2}$	17	SW	die See über, die See aber
4	15	6 $\frac{1}{4}$	6 $\frac{1}{4}$		die See über, die See aber
	7 $\frac{1}{2}$	7 $\frac{1}{2}$	17	WSW	die See über, die See aber
5	16	6 $\frac{1}{2}$	12	SW	die See über, die See aber
	10	6 $\frac{1}{2}$			die See über, die See aber
6	17	6 $\frac{1}{4}$	12	W	die See über, die See aber
	3 $\frac{1}{4}$	5 $\frac{3}{4}$	40	SW	die See über, die See aber
7	18	6 $\frac{1}{2}$	17 $\frac{1}{2}$		die See über, die See aber
	7	6	22		die See über, die See aber
8	19	5 $\frac{1}{2}$	12	NNW	die See über, die See aber
	7	6 $\frac{1}{4}$	16 $\frac{1}{2}$	W	die See über, die See aber

Die	hora	Baromet	Therm	Venti	Tempestates	
20	8	28	7 $\frac{1}{2}$	5 $\frac{1}{2}$	NW, N	stark windig, angesehen, die See und das Meer ganz, das Contin.
	10	8 $\frac{1}{2}$			die See über, die See aber	
21	7 $\frac{1}{2}$	8	5 $\frac{1}{2}$	NW	stark windig, angesehen, die See und das Meer ganz, das Contin.	
22	6 $\frac{3}{4}$	5	8 $\frac{1}{4}$	WSW	stark windig, angesehen, die See und das Meer ganz, das Contin.	
23	6 $\frac{1}{2}$	7 $\frac{1}{4}$	2	WNW	stark windig, angesehen, die See und das Meer ganz, das Contin.	
24	6 $\frac{1}{2}$	8 $\frac{1}{2}$	0	NNW	stark windig, angesehen, die See und das Meer ganz, das Contin.	
25	6	8 $\frac{3}{4}$	3	W, N	stark windig, angesehen, die See und das Meer ganz, das Contin.	
	6 $\frac{1}{4}$	8 $\frac{1}{4}$	13		stark windig, angesehen, die See und das Meer ganz, das Contin.	
26	6 $\frac{1}{2}$	7 $\frac{1}{4}$	9 $\frac{1}{2}$	NNW	stark windig, angesehen, die See und das Meer ganz, das Contin.	
	6 $\frac{1}{2}$	6	15	WSW	stark windig, angesehen, die See und das Meer ganz, das Contin.	
	9 $\frac{1}{4}$	4 $\frac{1}{2}$			stark windig, angesehen, die See und das Meer ganz, das Contin.	
27	6 $\frac{1}{2}$	2 $\frac{3}{4}$	4		stark windig, angesehen, die See und das Meer ganz, das Contin.	
	7	1 $\frac{1}{2}$	8	SO, S	stark windig, angesehen, die See und das Meer ganz, das Contin.	
28	7	1 $\frac{1}{2}$	2 $\frac{1}{2}$		stark windig, angesehen, die See und das Meer ganz, das Contin.	
29	7 $\frac{3}{4}$	4	2	NNW	stark windig, angesehen, die See und das Meer ganz, das Contin.	
	9	7 $\frac{1}{4}$	6	NW	stark windig, angesehen, die See und das Meer ganz, das Contin.	
30	7	8 $\frac{1}{2}$	0	NW	stark windig, angesehen, die See und das Meer ganz, das Contin.	
	1	8 $\frac{1}{2}$	10	W	stark windig, angesehen, die See und das Meer ganz, das Contin.	
	10	8 $\frac{1}{2}$			stark windig, angesehen, die See und das Meer ganz, das Contin.	
31	6 $\frac{1}{2}$	9 $\frac{1}{2}$	3 $\frac{1}{2}$	NNW	stark windig, angesehen, die See und das Meer ganz, das Contin.	
	1	10	8	NNW	stark windig, angesehen, die See und das Meer ganz, das Contin.	

September

1	8	9 $\frac{1}{2}$	4	NNW	stark windig, angesehen, die See und das Meer ganz, das Contin.
	6 $\frac{1}{2}$	9 $\frac{1}{2}$	4	S	stark windig, angesehen, die See und das Meer ganz, das Contin.
2	1 $\frac{1}{2}$	8 $\frac{1}{2}$	12	W	stark windig, angesehen, die See und das Meer ganz, das Contin.
	8 $\frac{1}{2}$	8 $\frac{1}{2}$			stark windig, angesehen, die See und das Meer ganz, das Contin.
3	6 $\frac{1}{4}$	8 $\frac{1}{2}$	15	ONO	stark windig, angesehen, die See und das Meer ganz, das Contin.
4	6 $\frac{1}{4}$	7 $\frac{1}{2}$	9	NNW	stark windig, angesehen, die See und das Meer ganz, das Contin.
5	7	6 $\frac{1}{2}$	9	SW	stark windig, angesehen, die See und das Meer ganz, das Contin.
	10	8 $\frac{1}{2}$			stark windig, angesehen, die See und das Meer ganz, das Contin.

Die	hora	am. pm	Barom.	Ther.	Venti	Temperatures
7	6	-	28	9 1/2	SW	von Wunden auf die Wunden still Kammer gut geputzt, ausgeputzt, zu weichen, abends ein Guss geputzt
7	6 1/2	-	28	9 1/2	SW	von Wunden auf die Wunden still Kammer gut geputzt, ausgeputzt, zu weichen, abends ein Guss geputzt
8	11 1/4	-	4 1/4	17	SW	abends geputzt
9	10 1/4	-	5 1/4	12	SW	abends geputzt
10	6 1/2	-	6	12	W	zu weichen, ein wenig subtil geputzt
11	5 1/2	-	7 1/2	7 1/2	S	zu weichen, aber sehr still, der Wunden ein wenig geputzt
12	6	-	8	8	W	abends geputzt
13	7	-	7 1/4	8 1/2	SSW	abends geputzt
14	6	-	10	2	W	abends geputzt
15	10 1/2	-	10 3/4	6		abends geputzt
16	6	-	11 1/4	5 1/2	N	abends geputzt
17	7	-	11 1/4	8		abends geputzt
18	7	-	9 1/4	8		abends geputzt
19	6 1/2	-	7 3/4	2 1/2		abends geputzt
20	11 3/4	-	5 1/2	0	W	abends geputzt
21	6	-	5 1/4	7	W	abends geputzt

Die	hora	am. pm	Barom.	Ther.	Venti	Temperatures
22	8	-	28	7 3/4	W	abends geputzt
23	6 1/2	-	7 1/2	4 1/2	SW	nicht geputzt
24	6	-	7 3/4	4	SW	nicht geputzt
25	7	-	9 3/4	8		nicht geputzt
26	6 1/2	-	9 1/4	8	SW	nicht geputzt
27	6 3/4	-	11	11 1/4		nicht geputzt
28	6	-	10 3/4	9 1/2	WNW	nicht geputzt
29	7 1/2	-	11 1/4	8		nicht geputzt
30	6 1/2	-	11 1/2	8 1/2	N	nicht geputzt
October						
1	6 1/2	-	9 1/4	4 1/2	WNW	nicht geputzt
2	8	-	8 1/4	6	WNW	nicht geputzt
3	6 1/2	-	6 1/2	10	NW	nicht geputzt
4	6 1/2	-	7 1/2	14	W	nicht geputzt

Dies	hore am pm	Barom Ther dip. lin gr.	Wind Venti	Tempestatas
15	6 $\frac{1}{2}$	28 8 $\frac{1}{2}$	20 $\frac{1}{2}$ W	Klaare Luft, wenig Regen tags, kein Wetter
16	8 $\frac{1}{2}$	6	14 WSW	mit viel Wolken, diesen Tag über Windig, abends mal ganz geregnet im Windig
17	6 $\frac{1}{2}$	6 $\frac{1}{2}$	3 SW	stark Windig geregnet im Windig
18	7 $\frac{1}{2}$	6 $\frac{1}{2}$	6 $\frac{1}{2}$ SW	zuletzt abends oder abends Windig
19	6 $\frac{1}{2}$	4 $\frac{1}{2}$	3 SW	stark Windig, zuletzt abends mal ganz geregnet
20	6 $\frac{1}{2}$	4 $\frac{1}{2}$	4 W.S.	Windig abends mal Windig geregnet
21	6 $\frac{1}{2}$	5 $\frac{1}{2}$	8 SW	zuletzt abends mal ganz im Windig, im kleinen Windig geregnet
22	6 $\frac{1}{2}$	8 $\frac{1}{2}$	13 SW	offen bald abends wieder Windig geregnet
23	7 $\frac{1}{2}$	4 $\frac{3}{4}$	2 $\frac{1}{2}$	stark Windig, abends mal ganz geregnet
24	6 $\frac{1}{2}$	4 $\frac{1}{2}$	3 SSW	stark Windig, abends mal ganz geregnet
25	7	6 $\frac{1}{2}$	0 WSW	stark Windig, abends mal ganz geregnet
26	7 $\frac{1}{2}$	7 $\frac{1}{2}$	1 SSW	stark Windig, abends mal ganz geregnet
27	6 $\frac{1}{2}$	7	9 SW	stark Windig, abends mal ganz geregnet

Dies	hore am pm	Barom Ther dip. lin gr.	Wind Venti	Tempestatas
18	6 $\frac{1}{2}$	28 4 $\frac{1}{2}$	7	stark Windig, abends mal ganz geregnet
19	6 $\frac{1}{2}$	5 $\frac{1}{2}$	4 $\frac{1}{2}$ W	stark Windig, abends mal ganz geregnet
20	6 $\frac{1}{2}$	5 $\frac{1}{2}$	8 W	stark Windig, abends mal ganz geregnet
21	7	7 $\frac{1}{2}$	18 $\frac{1}{2}$ WNW	stark Windig, abends mal ganz geregnet
22	6 $\frac{1}{2}$	2	6 SW	stark Windig, abends mal ganz geregnet
23	6 $\frac{1}{2}$	1 $\frac{1}{2}$	7 SW	stark Windig, abends mal ganz geregnet
24	6 $\frac{1}{2}$	7 $\frac{1}{2}$	8 WSW	stark Windig, abends mal ganz geregnet
25	7	6 $\frac{1}{2}$	19 WSW	stark Windig, abends mal ganz geregnet
26	6 $\frac{1}{2}$	7 $\frac{1}{2}$	5 SW	stark Windig, abends mal ganz geregnet
27	6 $\frac{1}{2}$	9 $\frac{1}{2}$	5 SSW	stark Windig, abends mal ganz geregnet



Die	hora am/pm	Barom lin	Ther. gr	Venti	Temperatures omni die subtilis gurgul
219	7 1/2	28	6 5/8	S.W.	
220	8	1 1/2	10	SSW	Wind
221	7 1/2	2 1/4	20	SW	Diese Nacht Wind und gurgul
227	11	3 1/2	26	SW	frisch und kalt
229	7 1/2	7 1/2	30		g. frohen focht ein Stille in kalter Fey
24	8 1/2	1	26	NO	gurgul sehr subtil gurgul
25	7 1/2	6 1/2	24 1/2	ONO	nicht gefroren
26	7 1/2	6 1/2	25	ONO	abends keine frost
27	10	8 1/2	17	SW	ein starker foy
28	10	8 1/2	15	SSW	abends keine frost
29	10	8	17	SW	subtil gurgul morgens kaltes wasser
30	10	4	22 1/2	SW	mittags frost

Die	hora am/pm	Barom lin	Ther. gr	Venti	Temperatures omni die subtilis gurgul	
1	8 1/2	29	0 1/2	W.	Nachts gurgul subtil gurgul mit dem gurgul und wasser	
2	7 3/4	4	28	11 1/2	23	ONO Abends gurgul subtil gurgul gurgul wasser, wasser abends
3	8 1/2	7 1/2				Abends wasser
4	8 1/2	9	6 1/2	21	23	OSO Abends ein starker foy
5	8	11 1/2	1	23	18 1/2	SW Abends ein starker foy abends aber subtil gurgul in gurgul
6	8 1/2	8 1/2	10 1/2	23	11 1/2	S
7	8 1/2	11 1/2	16 1/2	110		fast ein gurgul foy sehr subtil wasser gurgul ein gurgul sehr gurgul ein foy ein gurgul wasser
8	10	5	28	1 1/2	19	
9	8 1/2	1	16	21 1/2	22 1/2	SW Abends sehr subtil gurgul mittags gurgul in gurgul abends wasser gurgul
10	1	27	29	SW	27 1/2	W ein gurgul foy ein gurgul
11	9	11	3 1/2	30	13	SW ein starker gurgul
12	8 1/2	1	3 1/2	24 1/2	25	NW Abends ein starker gurgul
13	10	2	8 1/2	43 1/2	27	NW NW

December					Temperatures
Die	hora	Barometrum	therm	Venti	Temperatures
714	7 $\frac{1}{2}$	28 $\frac{8}{10}$	46 $\frac{1}{2}$	nubn	Am Tag nicht aus abends Regen
015	10	29 $\frac{1}{10}$	43 $\frac{1}{10}$	50.	Frühling und klar Wetter abends besternd
016	9	34 $\frac{1}{10}$	57	0.	Wiederum wie gestern auf die kälte, abends Regen
717	8	32 $\frac{1}{10}$	53 $\frac{1}{10}$	050	Wiederum Wind, aufstörung
718	8 $\frac{1}{10}$	28 $\frac{11}{10}$	52	050	Wiederum Wind, und gelb Wetter abends besternd
719	7 $\frac{1}{4}$	11 $\frac{1}{10}$	45	010.	Wie gestern
720	10	11 $\frac{1}{10}$	47 $\frac{1}{10}$	WNO	Wie wieder kann dem Ort abends Regen
721	8	10 $\frac{2}{10}$	39	010	Wie gestern und gelb Wetter
022	9	9 $\frac{1}{10}$	51	NO	Wiederum wie gestern
023	1	8 $\frac{1}{10}$	55	010	Wie gestern
024	8	7 $\frac{1}{10}$	56	010	Wie gestern, auf die so kalt
025	12	7 $\frac{1}{10}$	51 $\frac{1}{10}$	NO	Wie wieder klarer Wetter abends Regen

December					Temperatures
Die	hora	Barometrum	therm	Venti	Temperatures
726	8 $\frac{1}{2}$	29 $\frac{10}{10}$	30	West	Gelinde glühend als früheres Wetter
727	8 $\frac{1}{2}$	10	34	010.	Wiederum Wind wie gestern
728	8 $\frac{1}{2}$	9	41	0211.	Glühend wie gestern aufstörung
029	7 $\frac{1}{10}$	9 $\frac{2}{10}$	48	0110	mittags kann die Wärme abends nicht besternd
030	7 $\frac{1}{10}$	10 $\frac{2}{10}$	53 $\frac{1}{10}$	050	Die Wärme nicht besternd sonst wie gestern
031	8 $\frac{1}{2}$	1	47 $\frac{1}{2}$	0	Wie gestern

In diesem 1715 Jahr hat am Feinsten gestand  
das Barometrum  
 22 January 29 2 $\frac{1}{10}$  NW  
 1 Xbris 1 $\frac{1}{10}$  SW  
 16 dito 3 $\frac{1}{10}$  W  
 13 Febr. 27 10 $\frac{2}{10}$  W  
 5 Xbris 11 $\frac{2}{10}$  SW  
 6 Xbris 10 $\frac{2}{10}$  S.

gewisse Tage 22 Febr. bey 29 $\frac{1}{10}$  gr. 25. Xbris bey 30  
30 grad gefroren, und den 25 22.6 dito frische bey  
24 $\frac{1}{2}$  und 25 grad: nicht gefroren.

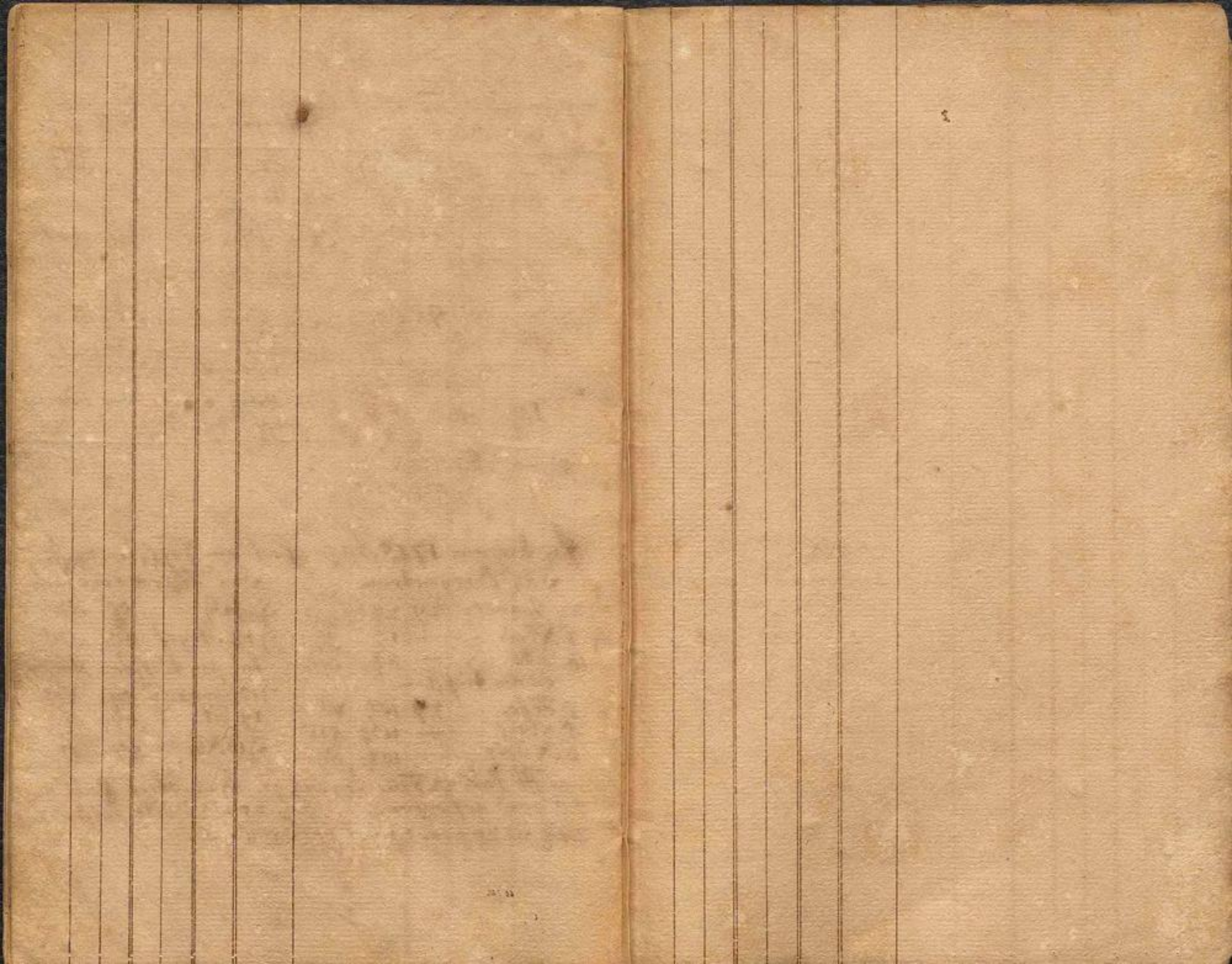

*Meteorographia*

*Arometrorum*

1716.

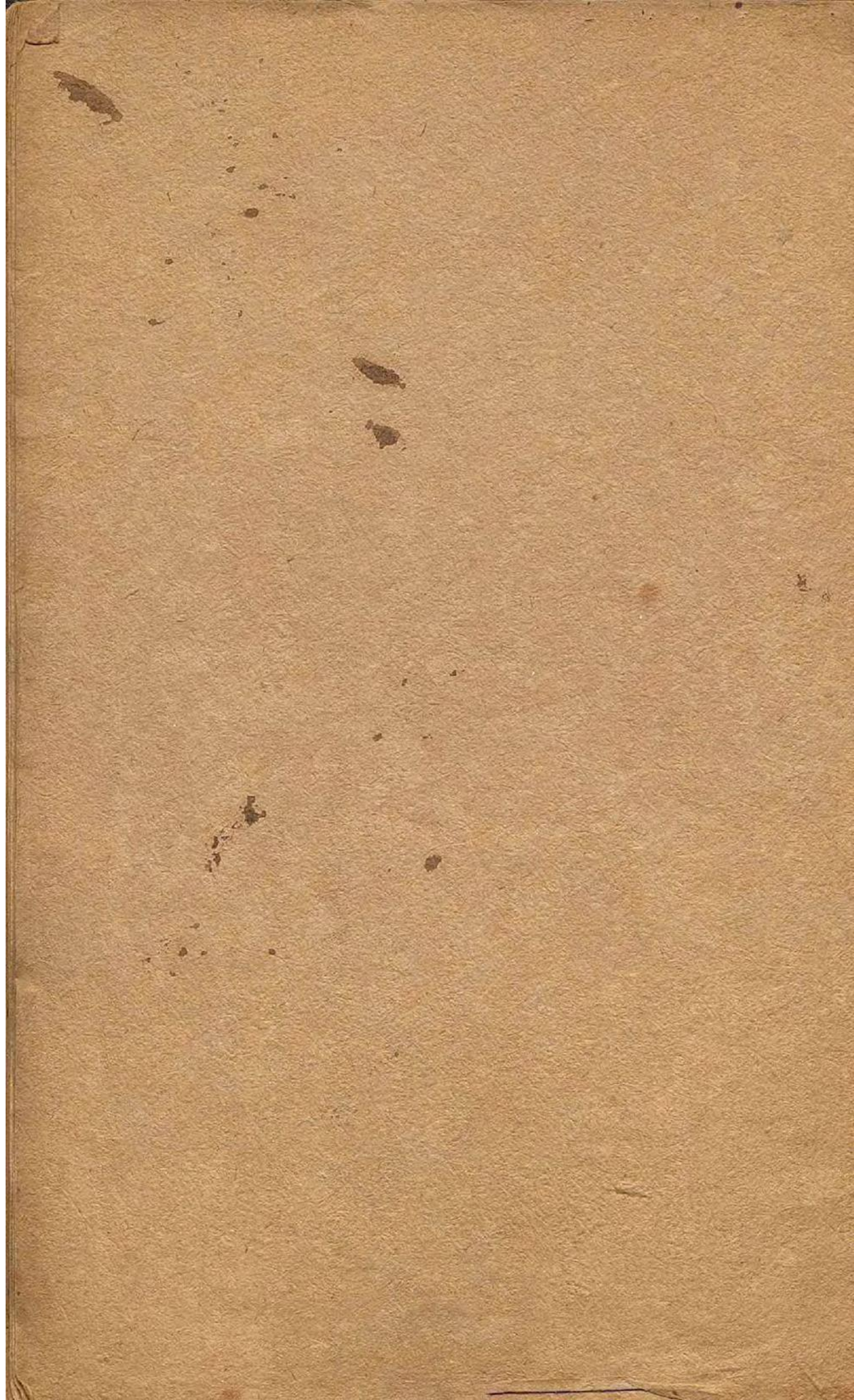

Meteorographia

Arometrorum

1716.

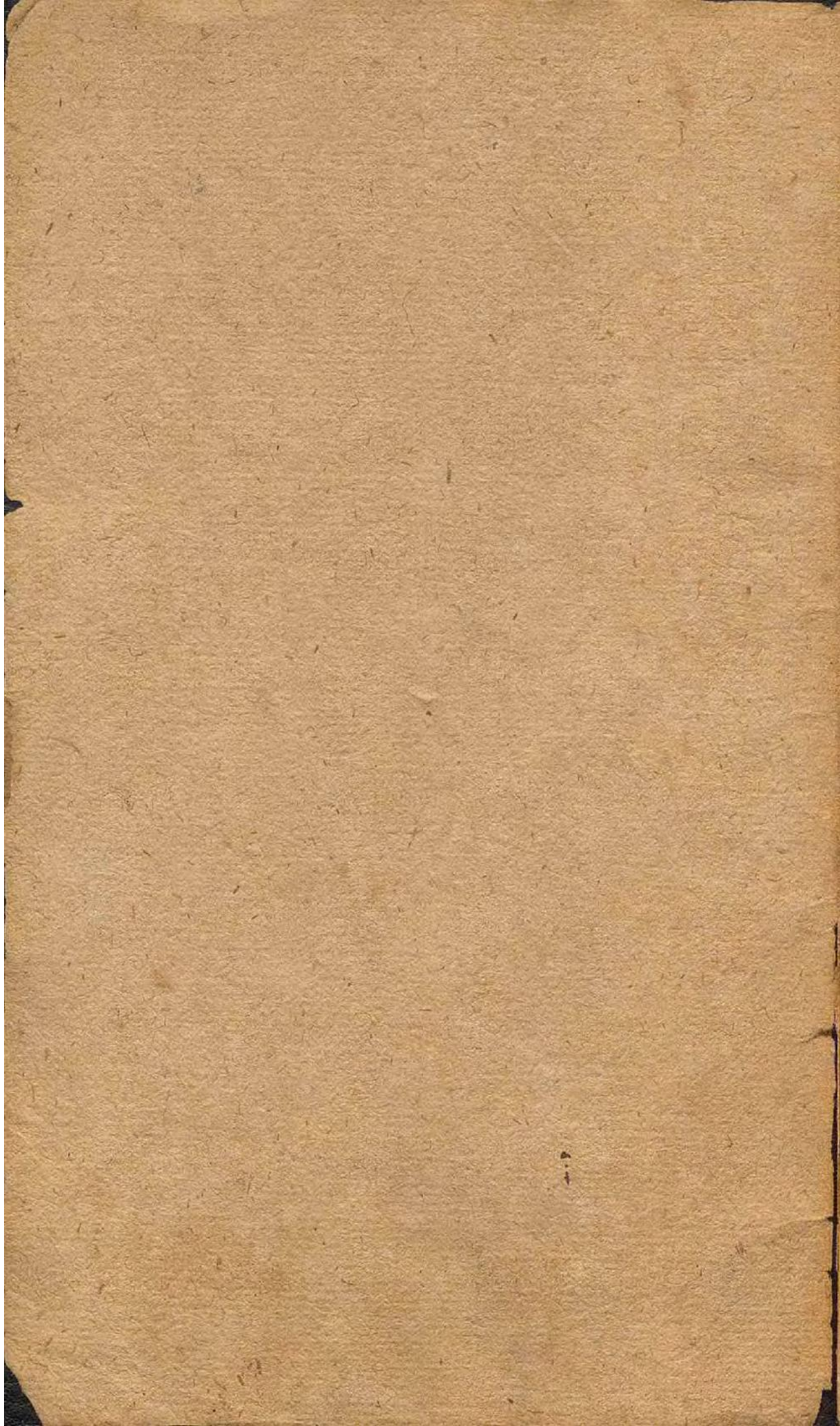

# Januarus

Dies hora		Barom. Ther.	Venti	Temperatures		
am. pm. dy. lin. gr.		lin. gr.				
7	1	10	280 $\frac{1}{2}$	46 $\frac{1}{2}$	O.	gaggen guffen anfangung zu fröhen, und damit bis 2 $\frac{1}{2}$ abends wiederung ge brucht. keine *
		1	0	44 $\frac{1}{2}$	eodem	
		4	2710	43		
7	2	8	2711 $\frac{1}{3}$	38	O.	von 8 uhr anfangung zu mittags 7 uhr continuirt, und erst abends stoff aufgesetzt keine *
		2 $\frac{3}{4}$	11 $\frac{9}{10}$	28 $\frac{3}{4}$	SW	
		11	280 $\frac{1}{3}$			
7	3	7 $\frac{3}{4}$	0 $\frac{2}{5}$	34 $\frac{1}{2}$	N	Diesen tag über gar nicht geschneit, auch immer stille luft. abends keine *
		1 $\frac{1}{4}$	1 $\frac{1}{3}$	32	eodem	
		4 $\frac{1}{2}$	2	33 $\frac{1}{2}$	eodem	
		10 $\frac{3}{4}$	3			
7	4	7 $\frac{3}{4}$	4 $\frac{2}{5}$	35 $\frac{1}{2}$	N	Nicht geschneit wiederum keine *
		11	7 $\frac{1}{4}$			
7	5	9	8	49	NO	fast nicht geschneit auf abend wiederung zu sich den wolkern wenig geschneit
		1 $\frac{1}{2}$	8 $\frac{1}{4}$	38	eodem	
		11 $\frac{1}{2}$	eodem			
7	6	8	7 $\frac{2}{4}$	40 $\frac{1}{2}$	ONO	Schneit nicht ge brucht keine *
		4 $\frac{1}{2}$		36	NO	
		10	8			
7	7	8 $\frac{1}{2}$	8 $\frac{2}{3}$	42	NO.	Schneit aber die wolkern, NW. fallt bestermt
		1 $\frac{1}{4}$	9 $\frac{1}{6}$	39	eodem	
		12	9 $\frac{2}{4}$			
7	8	8 $\frac{1}{2}$	10 $\frac{1}{4}$	50	NO	Schneit nie wieder bestermt
		2 $\frac{1}{4}$	10 $\frac{3}{4}$	45	eodem	
		4 $\frac{3}{4}$	10 $\frac{2}{4}$	46 $\frac{1}{2}$	eodem	
7	9	8 $\frac{1}{2}$	290	44	ONO	stark schneit wiederum ein wenig bestermt
		1 $\frac{1}{2}$	0 $\frac{1}{2}$	41 $\frac{1}{2}$	NO	
		9	1 $\frac{2}{5}$			
7	10	8	1 $\frac{2}{5}$	59	NO.	Schneit geschneit ab ends
		9	1 $\frac{1}{5}$	57	NO	
		2	1 $\frac{2}{5}$	46 $\frac{1}{2}$	NO	

# Januar

Dies hora Davonther vorki Tempes dater  
 ♀ am predig lin gr  
 —  $\frac{4\frac{1}{2}}{9\frac{3}{4}}$   $29\frac{1}{4}$  43  
 — das mus ein par Stunden  
 gardscht, abends kein \*

11  $8\frac{1}{4}$  —  $28\frac{11}{3}$   $38\frac{1}{2}$  SW  
 — 1 — 11  $39\frac{1}{2}$  SSW  
 —  $10\frac{1}{2}$  —  $10\frac{1}{2}$   
 — ein  $\frac{1}{2}$  stunde anfangs  
 trogen aber kein  $\frac{1}{2}$  stunde  
 abends keine \*

12  $8\frac{1}{2}$  — —  $9\frac{1}{4}$   $43\frac{1}{2}$  W  
 —  $11\frac{1}{2}$  — 8 47  
 — nicht gefroren  
 abends keine \*

13 8 — — 9  $48\frac{2}{3}$  nno  
 — 1 —  $9\frac{1}{4}$   $47\frac{3}{4}$  WWS  
 — 12 —  $7\frac{3}{4}$  58  
 — Krummweg trogen  
 in der klein schnee  
 gefroren. N.M. klare luft  
 noch nicht gefroren  
 noch nicht abends bedeckt

14  $7\frac{3}{4}$  — —  $5\frac{1}{6}$   $54\frac{1}{4}$  W  
 —  $0\frac{3}{4}$  —  $4\frac{1}{3}$  53 W  
 —  $10\frac{1}{2}$  —  $2\frac{1}{4}$  47  
 — in der trogen  
 gefroren und im  
 tag continuert, das  
 gefroren, abends keine \*

15  $7\frac{1}{2}$  — —  $4\frac{1}{2}$   $44\frac{1}{2}$  W  
 —  $1\frac{1}{2}$  —  $5\frac{2}{3}$   $46\frac{1}{3}$  W.  
 —  $10\frac{1}{3}$  —  $6\frac{2}{3}$   $50\frac{1}{2}$   
 — diesen tag offener  
 teil gefroren  
 abends keine \*

16  $7\frac{1}{2}$  — — 8. 76. W  
 —  $9\frac{1}{4}$  — —  $8\frac{1}{2}$  79 ewe  
 — 12 — —  $8\frac{3}{4}$  78  
 —  $3\frac{3}{4}$  —  $8\frac{1}{5}$   $67\frac{1}{2}$  ewe  
 —  $10\frac{3}{4}$  — 8  $81\frac{1}{2}$   
 — manns gefroren  
 sondern klare luft  
 abends nicht gefroren  
 sondern und klare luft

17  $6\frac{1}{2}$  — —  $6\frac{3}{4}$  84  
 —  $8\frac{1}{4}$  — — —  $85\frac{1}{2}$   
 —  $10\frac{1}{2}$  — —  $6\frac{4}{7}$  82  
 —  $3\frac{1}{2}$  — — — 62  
 — 11 — — 7 59  
 — die trogen  
 gefroren  
 westwind  
 abends nicht gefroren

18 7 — —  $6\frac{5}{8}$  65 W.  
 — 9 — —  $7\frac{3}{4}$  57 W  
 —  $2\frac{2}{3}$  — —  $7\frac{1}{8}$   $49\frac{1}{2}$  W  
 —  $9\frac{1}{4}$  — —  $8\frac{1}{4}$  55  
 — trocken und klare  
 luft  
 abends nicht gefroren

# Januarus

Dies	hora	Barom	Ther	venti	Tempestates		
	a. m. p. m.	dig	lin	gr	Windrichtung		
Q. 19	8	—	28 6 $\frac{1}{4}$	76 $\frac{1}{2}$	NO	Windrichtung	
	—	10 $\frac{1}{2}$	—	2 $\frac{3}{5}$	57 $\frac{1}{2}$	abund	
C 20	8	—	0 $\frac{1}{2}$	65	NO	Windrichtung	
	10	—	eodem	62 $\frac{1}{2}$			
	—	12	—	1 $\frac{1}{4}$	72 $\frac{2}{3}$	Windrichtung	
Q 21	7 $\frac{1}{2}$	—	2 $\frac{2}{3}$	75 $\frac{1}{2}$	NO	Windrichtung	
	10 $\frac{3}{4}$	—	3 $\frac{2}{3}$	68 $\frac{1}{2}$			
	—	4 $\frac{1}{4}$	—	4 $\frac{2}{3}$	65 $\frac{2}{3}$	Windrichtung	
	—	11	—	6 $\frac{1}{3}$	66 $\frac{1}{2}$	Windrichtung	
Q 22	7 $\frac{1}{2}$	—	5 $\frac{2}{3}$	57	NO	Windrichtung	
	—	1	—	5 $\frac{1}{6}$	41 $\frac{1}{4}$	Windrichtung	
	—	12	—	7	36	Windrichtung	
Q 23	7 $\frac{1}{2}$	—	9	38	ONO	Windrichtung	
	—	9	—	9 $\frac{5}{6}$	33	NO	Windrichtung
	—	11	—	10	33 $\frac{1}{2}$	Windrichtung	
Q 24	8	—	10 $\frac{2}{3}$	34	NO	Windrichtung	
	—	2	—	10 $\frac{1}{6}$	31		
	—	8	29	0	37	Windrichtung	
	—	10 $\frac{2}{3}$	—	0 $\frac{1}{6}$	41	Windrichtung	
Q 25	7 $\frac{1}{2}$	—	0 $\frac{1}{3}$	44	ONO	Windrichtung	
	—	2 $\frac{1}{4}$	—	0 $\frac{2}{3}$	37 $\frac{1}{3}$	ONO	
	—	11 $\frac{1}{2}$	—	1 $\frac{1}{4}$	49 $\frac{2}{3}$	Windrichtung	
Q 26	8 $\frac{1}{4}$	—	0 $\frac{1}{3}$	65 $\frac{1}{3}$	ONO	Windrichtung	
	—	2	28	11 $\frac{2}{3}$	52		
	—	11 $\frac{1}{3}$	—	8 $\frac{2}{3}$	64 $\frac{2}{3}$	Windrichtung	
C 27	7 $\frac{3}{4}$	—	4 $\frac{1}{3}$	52	SSW	Windrichtung	
	—	1 $\frac{1}{2}$	—	27	47 $\frac{1}{4}$	Windrichtung	
	—	9 $\frac{2}{4}$	27	10 $\frac{2}{4}$	42 $\frac{1}{2}$	Windrichtung	

# Januaris

Die	hora	Barom	Ther	Venti	Temperatales
28	7 $\frac{2}{3}$	27	10 $\frac{1}{3}$	42 S W.	Von gantzem Tag noch windig, auf zu weilen 3 fura gott über
	1	10 $\frac{2}{3}$	43 $\frac{1}{2}$	S S W.	
	11 $\frac{2}{4}$	11 $\frac{1}{4}$	42		Von 10 uhr an zimlich bestand
29	8	11 $\frac{2}{3}$	40	SSW.	Dieser tag nicht so windig wie gestern, und beygastern aber abends noch gestrich abends keine *
	9 $\frac{1}{2}$	28	0 $\frac{4}{9}$	33 $\frac{1}{2}$	
30	7	0 $\frac{2}{3}$	39	SW	weder windig noch gro, frucht,
	3	0 $\frac{2}{9}$	31	WSW	
	11 $\frac{1}{2}$	27	10 $\frac{1}{4}$	32 $\frac{1}{2}$	abends keine Thaum
31	7 $\frac{1}{2}$	7 $\frac{1}{2}$	30	OSO	Nachts gestrichet auf nach mittag W.M. aber nach 2. m. hat sich der wind stark gehoben, und dan zu den tag
	9 $\frac{2}{4}$	10 $\frac{1}{3}$	29 $\frac{1}{4}$	W	

# 7 $\frac{1}{2}$ 28 $\frac{1}{3}$ 29 $\frac{1}{2}$ Februaris

1	7 $\frac{1}{2}$	28	0 $\frac{4}{9}$	25 $\frac{1}{2}$	WSW	8 uhr an in thumig ge, frucht, gegen mittag in nachm tags stür wetter, abend bestand.
	5	2	29 $\frac{1}{2}$	SW		
	10 $\frac{1}{2}$	2	29			
2	7 $\frac{1}{2}$	2 $\frac{3}{4}$	43 $\frac{3}{4}$	WSW	die nacht windig gestrich, bestand	
	2	3 $\frac{1}{4}$	29			
	4	3 $\frac{1}{3}$	27 $\frac{1}{3}$	WSW	den tag über gut Wetter abends *	
	10 $\frac{1}{2}$	eady	32 $\frac{2}{4}$			
3	7 $\frac{1}{2}$	2 $\frac{1}{4}$	31	S.	frühe an den gantz tag dümel auf tag abends windig der sturm für in thumig * 2 fura	
	1	3	21	SSW		
	9 $\frac{1}{3}$	4 $\frac{1}{2}$	26 $\frac{1}{2}$			
4	7 $\frac{1}{2}$	5	39	SW	in thumig windig, der auf länge der wind zimlich Wetter abends *	
	4 $\frac{1}{2}$	wd	25	WSW		
	10 $\frac{2}{4}$	4 $\frac{1}{4}$	34			
5	8 $\frac{1}{4}$	4 $\frac{1}{9}$	39 $\frac{1}{2}$	WSW	stark O. fura in gantzem U.M.	
	1	3 $\frac{2}{2}$	24 $\frac{1}{2}$	S	aber die wolk der WSW nach 6 uhr aufgefungen, gut frucht, keine *	
	9	2 $\frac{2}{4}$	29 $\frac{2}{3}$			

# Februarius

Dies	hora	Baromet	ther	Wenti	temperatures
	ampm	Dig lin	gr		
7 6	7 $\frac{1}{2}$	28	2 $\frac{3}{5}$	19 $\frac{1}{2}$	SW die ganze nacht stark ge fries, sonst am tag aber merklich kein wind abends gar kein wind zu sehn
	9	24	11 $\frac{1}{4}$	15	SW
		46	15		
7 7	7 $\frac{1}{2}$	44	17 $\frac{3}{4}$	17	SW trüb und windig, son stags aber stark gefries abends gar kein *
	9	42	8 $\frac{1}{2}$	15	WSW
		44	17 $\frac{1}{2}$		
7 8	8	42	14 $\frac{3}{4}$	15	SW wieder ein sehr eyste stern sonst aber stark windig fast kein *
	9	42	9	15	SW
		42	15		
7 9	7	41			trüb und windig, diesen ta glang das Eys auf der Fuld v. d. n. m. subtil geschmet auf des abends ein wenig kein *
	8	5	22	14	SWW
	11	5 $\frac{2}{3}$	21 $\frac{3}{4}$		
7 10	7 $\frac{1}{4}$	7 $\frac{1}{4}$	27	12	N sehr eyste und blauer tag kein wind mer als d. n. m. kann die unteren wolken die oben aber von WNW. d. n. m. wind ein wenig windig zu sehn sein
	9	9 $\frac{1}{4}$	25 $\frac{1}{4}$	11	NO
	12	10 $\frac{1}{4}$	21 $\frac{1}{2}$	11 $\frac{1}{2}$	NW
7 11	7	10 $\frac{1}{2}$	37 $\frac{1}{2}$	10	NO trüb
	9	10 $\frac{1}{4}$	26 $\frac{1}{3}$	10	NW
	11	9 $\frac{2}{3}$	25 $\frac{1}{2}$		
7 12	7	9 $\frac{1}{4}$	24 $\frac{1}{2}$	11	WNW d. n. m. wolken von NW sehr windig subtil geschmet kein wind
	11	9 $\frac{3}{5}$	23		
7 13	7	9 $\frac{3}{5}$	23 $\frac{2}{3}$	11	W ein wenig geschmet stern wolken kein wind kein *
	11	10 $\frac{2}{3}$	26		
7 14	7 $\frac{1}{4}$	9 $\frac{1}{2}$	24 $\frac{1}{4}$	11	WNW sehr windig subtil geschmet kein wind
	12	10 $\frac{1}{4}$	25 $\frac{2}{3}$	11	
	11	11 $\frac{1}{8}$	25 $\frac{2}{3}$		
7 15	7	29	0	28	WNW diese nacht wieder gefriesen stern wolken
	9	0 $\frac{1}{4}$			
	10	0 $\frac{2}{3}$	24 $\frac{2}{3}$		

# Februarius

Die	Kord	Darpm	Ther	Venti	Lin	Winnig
16	7	-	28 $\frac{1}{10}$	27 $\frac{2}{3}$	WNW	Hindig Kronstoy, leunig boldschadinn still abundt sehr winig subtil ge weydt & kein strom
	-	11	25 $\frac{2}{3}$			
17	7 $\frac{1}{4}$	-	29 $\frac{0}{5}$	17	WNW	Ein böiber tag West über die Wolden von WNW.
	-	9	21 $\frac{1}{4}$			Dümel, kein *
18	7	-	24	21 $\frac{1}{2}$	NW	Ein ganz tag dübel und mit dümelfruit ungewiss, abendt edel kein *
	-	0 $\frac{3}{4}$	21 $\frac{1}{2}$	WNW		
	-	10 $\frac{1}{4}$	23			
19	7	-	26	27	WNW	subtil gefreyt aber kein ein stunde geyst mit sonnen dreyer den ganzem tag, abendt kein *
	-	12	27			
20	7	-	28 $\frac{2}{3}$	30 $\frac{1}{2}$	SNW	gar nicht gefreyt mittags zimlich abundt west bestant
	-	10 $\frac{1}{2}$	28 $\frac{1}{2}$	30 $\frac{1}{2}$		
21	7	-	36 $\frac{1}{4}$	17 $\frac{2}{3}$	SSW	Ein son faller
	-	3	17 $\frac{2}{3}$	SW		
	-	10	29			abundt west bestant
22	7	-	32	22 $\frac{3}{4}$	SW	Klarer Luft den anfangt abendt zimlich bestant leunig aber dübel
	-	12	22 $\frac{3}{4}$			
23	7 $\frac{1}{2}$	-	25 $\frac{1}{4}$	11	WSW	zimlich klarer luft
	-	0 $\frac{1}{2}$	11	SW		Ein ganz tag leunig abundt west bestant
	-	12	24			
24	7 $\frac{1}{2}$	-	23 $\frac{3}{4}$	7 $\frac{1}{2}$	SW	einig die wolden edem dreyer den nicht dübelig fall abundt kein *
	-	1 $\frac{1}{2}$	7 $\frac{1}{2}$			
	-	8 $\frac{1}{2}$	13			

# Februarius

Dies	hora a.m. p.m.	Barom dig. lin.	Ther gr.	Vent	Tempestates
F. 25	7	28 8 1/4	20 1/2	SW	Wolke ungeru, zu ubr Lu subtil geygnet, or. m Zunlich windig dungen abund, dweil starker gey wet. Keine * <sup>weil des nach</sup> geygnet
	- 5 1/2	7 1/8	15 1/2	SW	
	- 9 1/2	7 1/4	13		
F. 26	7 1/3	9 2/3	16	WSW	fest den ganzen Tag geygnet das gey subtil nachts aber in dweil subtil geygnet, aber keine
	- 2	10 2/3	7 3/4	eben	
	- 10 2/4	10 2/4	11 1/2		
F. 27	7	10 2/3	15 1/2	W 1/2 S	Wolke, das nicht gey geygnet nach 6 uhr das geygnet mit abund windem keine.
	- 3	10 1/2	10 1/2	SW	
	- 9 3/4	10 1/4	14 1/4		
F. 28	6 3/4	11	17 1/2	SW	Wolke aber nicht geygnet abund keine *
	- 9 1/2	11 1/4	9 2/3		
F. 29	7 1/4	10	10 2/3	S 1/2 W	subtil geygnet starker geygnet, das gey 2 uhr nicht in dweil geygnet, das gey abund zunlich starker geygnet
	- 3 1/2	10 1/4	10 2/3	WNW	
	- 9 3/4	29 0	24		

# Martius

C. 1	7 1/3	29 0 1/3	22	WNW	abund keine dweil
	- 12 3/4	28 11 2/10	14 3/4		
C. 2	5	11 1/4	19	W 1/2 N	Wolke Luft subtil geygnet abund geygnet dweil geygnet
	- 10 1/2	10	16 1/2		
F. 3	7 1/2	9 1/6	18	WNW	Wolke ungeru geygnet und dweil geygnet nach, auf den Abend keine dweil
	- 1 1/4	8 1/4	16 1/4		
	- 11	7 1/2	23		
F. 4	6 3/4	6 2/3	23 1/2	WSW	fest die ganze nacht geygnet auf off sol den tag über geygnet
	- 4 1/2	9 1/3	19 1/2		
	- 10	10 2/3			
F. 5	7	11 1/3	23 1/2	WNW	Wolke ungeru geygnet fest die ganze nacht geygnet, nachm. aber keine dweil
	- 2 1/4	11 2/3	17		

Die	Temp	Barom	Ther	Vent	Wetter	
† 6	8	- 28	11 $\frac{1}{2}$	WSW	19	
† 7	7	-	8 $\frac{1}{4}$	WSW	15 $\frac{1}{2}$	Wolke kaum fast Tag ganz Tag grau mit
⊙ 8	10	-	6 $\frac{4}{5}$	W	24 $\frac{1}{2}$	Tag mittlernast geffnet mit leicht geffnet spendlicher mit Wind
	- 2	-	7	W	23 $\frac{1}{4}$	
⊙ 9	7	-	2 $\frac{1}{4}$	SSW	30 $\frac{1}{2}$	Tag geffnet geffnet
	- 6	-	2 $\frac{2}{4}$	SSW	28 $\frac{1}{2}$	
♂ 10	8	-	4 $\frac{5}{6}$	WNW	25	Wolke kaum geffnet <del>mit</del> mit Tag Bewölkt
	- 0 $\frac{1}{2}$	-	5 $\frac{2}{4}$	W	19	
† 11	8	-	6 $\frac{1}{4}$	SSW	24	Wolke auf geffnet in geffnet, w aber grau, mit Tag ungenut, aber Tag fast Windig
	- 1	-	6	SW	15 $\frac{1}{2}$	
	- 6	-	5 $\frac{1}{7}$	SW	15 $\frac{1}{2}$	
† 12	7	-	5	SSW	21 $\frac{1}{2}$	Kalt Windig
	- 1 $\frac{1}{2}$	-	2 $\frac{7}{8}$	S	20	geffnet so für bis in den Abend geffnet
	6	-	2 $\frac{3}{5}$	S	21 $\frac{1}{4}$	
♀ 13	7	-	5 $\frac{3}{4}$	WNW	38	Falls Tag kaltes Wetter n.m. Wind in ofen
	- 0 $\frac{1}{2}$	-	4 $\frac{3}{5}$	W	22	n.m. aber ofen in ofen
	- 6	-	4 $\frac{1}{4}$	W	26	
† 14	Windig Tag mehr als gestern geffnet 17 $\frac{1}{4}$					
⊙ 15	7 $\frac{1}{4}$	-	6 $\frac{3}{5}$	West	38	geffnet fast geffnet
⊙ 16	8	-	-	WNW	21	Wolke kaum fast geffnet
	10 $\frac{3}{4}$	-	6	W. S.	18	mit Tag anfang zu Regen mit fast bis an den Abend kontinuierl, Dunkel fast Windig
	- 2	-	6 $\frac{1}{2}$	NNW	14	Abend kontinuierl, Dunkel fast Windig
	- 10	-	8 $\frac{1}{2}$		14 $\frac{1}{5}$	Abend kontinuierl, Dunkel fast Windig
♂ 17	7	-	9 $\frac{1}{2}$	W	13 $\frac{1}{2}$	Wolke auf kaum mit Windig geffnet
	- 2	-	10	W	5 $\frac{1}{2}$	
	- 10	-	10 $\frac{3}{5}$	W	12	Abend Wolke in Storm

Martius		Baron		Ther.	Vent.	Temperatures
Die	hora	am.	pm.	lin	gr.	
18	7	—	—	28 $10\frac{2}{3}$	17 $\frac{1}{2}$	mit Wolkenartig ist geragt
	—	2 $\frac{1}{4}$	—	erdem	7 $\frac{3}{4}$	WSW.
	—	11 $\frac{1}{2}$	—	9 $\frac{1}{3}$	14 $\frac{1}{2}$	Klein Regen
19	4 $\frac{1}{2}$	—	—	7 $\frac{1}{7}$	10	SW
	—	1 $\frac{1}{4}$	—	6 $\frac{2}{3}$	12	W
	—	10 $\frac{3}{4}$	—	5 $\frac{2}{3}$	22	
20	8	—	—	5 $\frac{1}{2}$	24	W
	—	1 $\frac{1}{2}$	—	5 $\frac{1}{2}$	19 $\frac{1}{2}$	WNW
	—	6	—	6	22 $\frac{1}{2}$	N.
	—	10	—	7 $\frac{1}{4}$	27	
21	6 $\frac{1}{2}$	—	—	8	37	NNW
	—	3	—	8 $\frac{2}{3}$	29 $\frac{1}{2}$	NNO
	—	10	—	9	33 $\frac{3}{4}$	
22	6 $\frac{1}{4}$	—	—	8 $\frac{1}{3}$	40	NNO
	—	1	—	8 $\frac{4}{5}$	29 $\frac{1}{4}$	
	—	11 $\frac{1}{2}$	—	8 $\frac{1}{2}$	38 $\frac{1}{2}$	
23	7 $\frac{1}{4}$	—	—	5 $\frac{2}{5}$	35	WNW
	—	1	—	5 $\frac{1}{5}$	20	
	—	10 $\frac{1}{2}$	—	5	28 $\frac{1}{2}$	
24	7	—	—	5 $\frac{3}{5}$	32	NNW
	—	12	—	6 $\frac{4}{9}$	31	
25	7	—	—	7 $\frac{7}{8}$	40	NNO
	—	9	—	10 $\frac{1}{8}$	32 $\frac{1}{4}$	
26	7	—	—	10 $\frac{3}{4}$	42 $\frac{1}{2}$	NO & N
	—	1 $\frac{1}{2}$	—	11 $\frac{1}{4}$	20	SO.
	—	9 $\frac{1}{4}$	—	10 $\frac{7}{8}$	26 $\frac{1}{2}$	
27	6 $\frac{1}{2}$	—	—	10 $\frac{3}{8}$	31 $\frac{3}{4}$	SW
	—	1 $\frac{1}{2}$	—	9 $\frac{3}{5}$	26 $\frac{1}{2}$	SW
	—	9	—	7 $\frac{1}{4}$	27	

Martius

Dies hora		Barom	Ther.	Vent.	Temperatures	
am.	pm.	dig. lin.	gr.			
K 28	9	28	6 $\frac{1}{3}$	23	W	Donnertag immer geschäft
	-	1 $\frac{1}{2}$	codex	16	West	Mittwoch Stillen, bald
	-	6 $\frac{1}{3}$	5 $\frac{2}{4}$	21	W.	aber früh Wind im an
	-	9 $\frac{1}{4}$	5 $\frac{1}{3}$	24 $\frac{1}{2}$		zu fliegen in nacht fast d
O 29	7 $\frac{1}{4}$	-	2 $\frac{3}{5}$	20	W	Donnertag geschäft
	-	10 $\frac{3}{4}$	5 $\frac{3}{8}$	26 $\frac{1}{2}$		am nachmittag zu
C 30	6 $\frac{1}{4}$	-	6 $\frac{3}{4}$	27	nnw	subtil geschäft
	-	1	8 $\frac{3}{8}$	19	W 2 N	nachmittag zu stiller Wetter
	-	10 $\frac{3}{4}$	9 $\frac{3}{5}$	26		abends bester Wetter
O 31	6 $\frac{1}{4}$	-	9 $\frac{2}{5}$	26	SW	früh Wetter so subtil geschäft
	-	0 $\frac{3}{4}$	9 $\frac{1}{5}$	12 $\frac{2}{3}$	SW	zu stürme Luft
	-	8	9	12 $\frac{3}{4}$		aber gegen abend zu stürm
K 1	7 $\frac{1}{4}$	-	8 $\frac{2}{3}$	19 $\frac{1}{2}$	W	dis morgen geschäft
	-	2 $\frac{1}{4}$	6 $\frac{1}{3}$	8	WSW	ausgerufen zu wagen
	-	8 $\frac{1}{2}$	6 $\frac{2}{3}$	22 $\frac{2}{3}$	WNW	und zu geschäft, tag
	-	8 $\frac{1}{2}$	6 $\frac{2}{3}$	22 $\frac{2}{3}$	WNW	geschäft abends so
7 2	6 $\frac{1}{2}$	-	8 $\frac{2}{3}$	24 $\frac{1}{2}$	N 2 W.	dis nacht wind im an
	-	1	9 $\frac{2}{3}$	18 $\frac{1}{2}$	WNW	schon, Donnertag, zu
	-	9 $\frac{1}{2}$	9 $\frac{3}{4}$	23 $\frac{1}{4}$		Wetter
K 3	7 $\frac{1}{4}$	-	10 $\frac{1}{4}$	27	wnw	nachmittag zu stiller
	-	1 $\frac{1}{4}$	10 $\frac{3}{8}$	17	edon	geschäft, abends subtil
	-	9 $\frac{3}{4}$	9	24 $\frac{1}{4}$		Wetter
K 4	7	-	7 $\frac{2}{5}$	22 $\frac{1}{2}$	W	früh subtil geschäft
	-	10 $\frac{1}{4}$	9 $\frac{2}{3}$	21		nachmittag in abend
O 5	-	1	7 $\frac{2}{5}$	22	NU	Wetter subtil geschäft
	-	8 $\frac{1}{2}$	9 $\frac{1}{2}$	23 $\frac{1}{2}$		Wetter

April		Daron		Ther.	Vente	Temperatures	
Dies	hora	dig.	gr.	gr.			
6	7	-	28	10 $\frac{7}{8}$	28 $\frac{2}{3}$	no	di huldig kamm von Osten ein wenig fuy, nicht sehr so sehr windy aber
	-	1	-	11 $\frac{1}{3}$	21 $\frac{1}{2}$	ONO	
	-	9	-	11 $\frac{2}{3}$	27 $\frac{2}{3}$		
7	6 $\frac{1}{4}$	-	-	10 $\frac{3}{4}$	31 $\frac{3}{4}$	S	gütlich kamm die wolkten von NW kamm ein kühl von Nord von mittay an bis in die nacht geyfneyt.
	-	11	-	6 $\frac{1}{2}$	28 $\frac{1}{2}$	W	
8	6 $\frac{3}{4}$	-	-	5 $\frac{3}{4}$	25 $\frac{1}{2}$	WSW	ganz waid im geygen sein wether unruhig und gystrige stur von den darsen gehob plet
	-	0 $\frac{3}{4}$	-	6 $\frac{1}{4}$	18 $\frac{1}{4}$	idem	
	-	9 $\frac{1}{2}$	-	6 $\frac{1}{2}$	17 $\frac{1}{2}$		
7	6	-	-	7 $\frac{1}{2}$	24 $\frac{1}{4}$	W 2 n	di huldig aller von ONO. ein wenig fuy. Wast bestant
	-	1 $\frac{1}{2}$	-	8 $\frac{1}{4}$	12 $\frac{1}{4}$	OSO	
	-	10 $\frac{1}{2}$	-	8 $\frac{2}{3}$	20		
9	6	-	-	9 $\frac{3}{4}$	16	OSO	Klar lufft dan ganz fuy Wast bestant
	-	4	-	10 $\frac{1}{4}$	2 $\frac{1}{2}$	idem	
	-	11	-	10 $\frac{2}{3}$	17 $\frac{2}{3}$		
11	7	-	-	11 $\frac{1}{2}$	23 $\frac{1}{2}$	OSO	Klar lufft dan ganz fuy Wast bestant
	9	0 $\frac{1}{2}$	-	11 $\frac{1}{2}$	1 $\frac{1}{2}$	idem	
	-	8 $\frac{3}{4}$	-	10 $\frac{2}{3}$	8		
12	7 $\frac{3}{4}$	-	-	11 $\frac{1}{6}$	20		Klar lufft dan ganz fuy zuehlig bestant
	-	2	-	11	8 $\frac{1}{2}$		
	-	-	-	10 $\frac{2}{3}$	7		
13	7 $\frac{1}{2}$	-	-	10 $\frac{2}{3}$	20	O	winden solich von wether ab die wagen steyn
	-	10 $\frac{2}{9}$	-	10 $\frac{1}{2}$	0 $\frac{1}{4}$		
14	7 $\frac{1}{2}$	-	-	10 $\frac{2}{3}$	11	N.	schneefall aber nicht Wast bestant
	-	12 $\frac{1}{3}$	-	10 $\frac{1}{3}$	6 $\frac{1}{4}$	OSO	
	-	8 $\frac{3}{4}$	-	9 $\frac{1}{4}$	4 $\frac{1}{2}$		
15	6 $\frac{1}{2}$	-	-	8 $\frac{1}{2}$	11 $\frac{3}{4}$	SO 2 S	winden nicht gefuy Wast bestant
	-	0 $\frac{1}{2}$	-	8	5	SO.	
	-	9 $\frac{1}{2}$	-	7 $\frac{1}{2}$	9		

April	hora	Baron	Ther.	Venti	Tempe	states
Dies	am pm	Dig	lin	gr.		
716	6 $\frac{3}{4}$	-28	8 $\frac{2}{4}$	21	nno	Klarer Luft, ist der Kalt gefahren
	-9	-	8 $\frac{3}{4}$	6 $\frac{3}{4}$	oso.	Weniger gebildet
	-9 $\frac{1}{2}$	-	9 $\frac{3}{4}$	7		Wol bestant
717	6 $\frac{3}{4}$	-	10 $\frac{2}{4}$	20 $\frac{1}{2}$	ono	Klarer Luft, ist der Kalt gefahren
	-1 $\frac{1}{2}$	-	10 $\frac{3}{6}$	7	nozo.	Weniger Wolken, aber gefahr
	-8 $\frac{3}{4}$	-	Don	3		Wol bestant
718	5 $\frac{1}{2}$	-	Don	22	no	gar keine Wolken, ist der Weniger Wolken
	-3	-	Don	1		Wol bestant
	-11 $\frac{1}{4}$	-	Don	15 $\frac{1}{2}$		
719	8	-	Don	15	no.	Es morgen früh klarer Luft, die übrige Zeit über für und etwas Wolken, die 11 zimlich bestant
	-2	-	Don	2 $\frac{1}{2}$		
	-11	-	Don	13 $\frac{1}{2}$		
720	7	-	Don	15 $\frac{3}{4}$	ono	Weniger Wolken, ist der Weniger Wolken
	-9	-	Don	10		Wol bestant
721	6 $\frac{1}{2}$	-	Don	24	ono	Klarer Luft, ist der Weniger Wolken
	-8 $\frac{1}{2}$	-	Don	15 $\frac{1}{2}$		
	-1	-	Don	10 $\frac{3}{5}$	no	Weniger Wolken
	-9	-	Don	9 $\frac{3}{4}$	9 $\frac{3}{4}$	Wol bestant
722	6	-	Don	24 $\frac{1}{2}$	no	Weniger Wolken, ist der Weniger Wolken
	-2 $\frac{1}{2}$	-	Don	8 $\frac{2}{5}$	10 $\frac{1}{2}$	0
	-10 $\frac{1}{2}$	-	Don	8	7	Wol bestant
723	6	-	Don	19 $\frac{1}{3}$	so	Weniger Wolken, ist der Weniger Wolken
	-1	-	Don	12 $\frac{1}{2}$	ono	Weniger Wolken
	-10 $\frac{1}{2}$	-	Don	7 $\frac{3}{5}$	1 $\frac{1}{2}$	Wol bestant
724	6	-	Don	19 $\frac{1}{2}$	so	Weniger Wolken, ist der Weniger Wolken
	-2 $\frac{3}{4}$	-	Don	8	17	S. die oben Wolken, aber die Faser W. mittlich feine als ob es reg- nen wolt, so das 8 gefahr abends sind Wolken weniger
	-8 $\frac{1}{4}$	-	Don	8 $\frac{1}{4}$	6	
725	5 $\frac{1}{2}$	-	Don	8 $\frac{2}{3}$	4	SSW die Wolken, aber die Faser zeigt SW. die so zeigt im Weniger gefahr, die für über Wolken
	-1	-	Don	9 $\frac{1}{5}$	7	

April

Dies	hora	Barom	ther	Venti	Temper	Notes
	am pm	dig lin	gr			
K 25	- 7	28 9 $\frac{1}{2}$	9 $\frac{1}{2}$	WSW		Sehr einfall und klar In der Nacht bester
O 26	7 -	9 $\frac{1}{2}$	12 $\frac{1}{2}$	WSW		Zunlich klar und windig
	- 1	9	17 $\frac{1}{2}$	S.O.		nur windiger waldig
	- 7	8 $\frac{1}{2}$	19 $\frac{1}{2}$	N.O.		Abend wohl bester
O 27	7 -	8 $\frac{2}{3}$	5	NNO.		Abend wie gestern
	- 1	8 $\frac{2}{3}$	24 $\frac{1}{2}$	O.		
	- 7	8 $\frac{1}{4}$	19 $\frac{2}{3}$	idem		am tag bester
F 28	7 -	9	7 $\frac{1}{4}$	idem		Den ganzen tag wohl
	- 1	idem	26.	S.W.		zunlich fall waldig, aber
	- 7	idem	21	WNW		die nacht ein wenig erregt
F 29	7 -	10	4	SSW		Sehr windig und geregnet
	- 1	9	16 $\frac{1}{2}$	WSW		frucht den tag über stufe
	- 7	8 $\frac{1}{2}$	8 $\frac{1}{2}$	idem		wohl geregnet, nachts nicht geregnet.
S 30	7 -	7 $\frac{5}{6}$	12 $\frac{1}{2}$	WNW		nicht geregnet, aber ein wenig
	- 1	6 $\frac{3}{4}$	2	W.		windig. (als diesen morgen)
	- 7	6	14	WNW		regen und stößen, mehr wind wohl kalt regen waldig sehr windig bester

Majus

F 1	7 -	4 $\frac{2}{3}$	17	SSW		Sehr einfall und ein wenig
	- 1	5	54	S.O.		waldig
	- 7	idem	12	WNW		Zunlich stark geregnet den ganzen nachmittag.
K 2	7 -	idem	14 $\frac{2}{3}$			Sehr einfall
	- 1	5 $\frac{1}{3}$	4	N		die nacht, die waldig über O.N.O.
O 3	7 $\frac{1}{2}$ -	9 $\frac{1}{4}$	8 $\frac{1}{2}$			
O 4	10 $\frac{1}{2}$ -	5.	1 $\frac{2}{5}$	NNW		
	- 1	5.	3 $\frac{2}{3}$	N.O.		am tag die waldig
	- 7 $\frac{1}{2}$	4 $\frac{7}{8}$	0 $\frac{7}{4}$	NNO		
O 5	7 $\frac{1}{2}$ -	5 $\frac{1}{6}$	10 $\frac{1}{2}$	NW		
	- 5 $\frac{3}{4}$	4 $\frac{3}{4}$	0			

Majus

Die	hora	Daron	Ther.	Venti	Tempestates
	a.m. pm	die lin	gr		
5	- 7	28 4 $\frac{2}{3}$	7 $\frac{3}{4}$	W $\frac{1}{2}$ N.	Dem groben, day Fröhen aber bey dem, das die nicht so heftig, grob
6	7 - 1	idem	9	W. nnw	Subtil regungstürbe mittags auf Fröhen groß
	- 7	3 $\frac{4}{5}$	10 $\frac{1}{2}$	n.	
7	6 $\frac{1}{2}$ - 0 $\frac{1}{2}$	4 $\frac{1}{2}$ 4 $\frac{2}{4}$	21 8 $\frac{1}{4}$	nnw idem	die bilden oder von N.O. mittags in klein dem regn stürbe. stündig
8	- 0 $\frac{1}{2}$	4 $\frac{3}{4}$	7 $\frac{1}{3}$	WSW	stündig, auf Fröhen ne nicht so dem grob
	6... 5	5	7	idem	
9	7 - 4 $\frac{1}{2}$	6 5 $\frac{3}{4}$	11 $\frac{1}{4}$ 7	SW	dem mittags an, grob bei grob od dem, dem regn ab so stund
10	9 - 1 $\frac{1}{2}$ 10 $\frac{1}{4}$	7 7 $\frac{1}{2}$ 8	7 2 $\frac{1}{4}$	SW idem	offen dem day über groß
11	6 - 12 $\frac{1}{2}$	8 $\frac{1}{4}$ 8 $\frac{2}{7}$	1 14 $\frac{3}{4}$	SW W.	die day über Reg wie die grob
12	6 - 18	8 $\frac{2}{4}$ 7 $\frac{1}{2}$	7 8	nW. idem	stark sehr als Wolken die off und über abends stund grob not
13	6 - 9 $\frac{3}{5}$	6 $\frac{1}{5}$ idem 6 $\frac{1}{4}$	12 $\frac{1}{2}$ 4 $\frac{1}{5}$	SW.	dem dem mittags merklich groß, wie mittags aber nicht so off * und wolken
14	6 - 7 $\frac{2}{4}$	7 $\frac{2}{5}$ 7 $\frac{2}{5}$	13 $\frac{2}{5}$ 2	ONO	dem mittags stund, merklich aber off grob
15	6 $\frac{1}{2}$ - 7 $\frac{1}{2}$	7 $\frac{2}{5}$ 7 $\frac{1}{2}$	3 1	idem idem	die day nicht stund sonder off subtil gro regnet

# Majus

Dies	hora	Barom	Ther.	Venti	Temperatures
h 16	6 1/2 - 1 1/2	28 7/4 8	2 18	ONO	stärker heiz n. d. w. aber heizend
17	2 3/4 8	8 1/2 8	21 1/2 14 0/4	NO ONO	Windstille in heizer heiz
18	7 1/2 - 1 3/4 - 7 1/2	8 idem 7 3/4	3 1/2 22 1/4 15	ONO idem O.	stärker heiz aber bestand
19	5 8 - 7 3/4	8 idem 7 1/4	9 1/2 3 19 1/2	O idem ONO	stärker heiz heiz aber bestand
20	6 1	8 7 5/6	5 30	ONO ONO	Windstille in heizer heiz aber bestand
21	9 1/2 10 1/2	6 2/3 5 3/4	22 1/2		Wann die heizer mitte abends gegen 9 uhr im heizer ist
22	8 - 1	5 5/8 5 1/4	15 1/2 34	WSW O.	
23	6 - 1 - 8	4 1/2 4 4	9 1/2 32 22 1/2	NO O SW	si. w. d. aber heizer mittags heizer und heizer
24	8 - 0 3/4 - 6	4 1/2 5 5 2/3	10 7 1/4 5 2/3		dieser heizer tag heizer bis in heizer
25	6 - 4 3/4 - 8	5 4/5 6 1/4 idem	3 10 7 3/4	W O OSO	Windstille angefangen heizer, aber bald heizer aufgeht, heizer aber heizer
26	6 - 2 - 7	6 6 1/4 6 1/2	1 1/2 1 1/4 3 1/2	O SO WSW SSW	si. w. d. aber heizer heizer, dan heizer heizer

# Maj 113

Dies	h <sub>ora</sub> am/pm	Barom. dig. lin	Therm. gr.	Venti	Temperatura
27	6 $\frac{1}{2}$	28 6 $\frac{1}{2}$	0 $\frac{1}{2}$	W	Windrum subtil gemacht Geld aber kein Erfolg, im 2 $\frac{1}{2}$
	2 $\frac{1}{2}$	idem	18 $\frac{1}{2}$	SW	ist wieder Handlung aufgehoben in Wien
	7 $\frac{1}{2}$	idem	15 $\frac{1}{2}$	W	
28	6 $\frac{1}{2}$	<del>28 6<math>\frac{1}{2}</math></del> 6 $\frac{1}{4}$	5	WSW	ganz klare Luft kein Wind aber ganz, sehr wenig
	1	6 $\frac{1}{4}$	32	SSW	Wind, auf nicht gemacht ist, aber den folgenden
	9 $\frac{1}{2}$	5 $\frac{1}{2}$	3		
29	9	5 $\frac{3}{4}$	15	SW	Wetter, fünf, drei, vier, fünf gemacht und sehr gemindert
	2	5 $\frac{1}{2}$	14 $\frac{1}{4}$	W/W	auf im 11 ist wieder ein gehoben zu Wien, und
	2 $\frac{3}{4}$	5 $\frac{1}{2}$	15 $\frac{1}{2}$	W	unvollständig continuirt
	8	4 $\frac{4}{5}$	11 $\frac{1}{2}$	idem	bis
30	6	4 $\frac{1}{3}$	5	SW	Donnerstag über Feiertag
	1	4 $\frac{2}{5}$	10	W	aber doch nicht gemacht
	3 $\frac{3}{4}$	5 $\frac{1}{3}$	8	W	Freitag wieder ein Feiertag Zurück zu Wien am Montag gemacht
31	6 $\frac{3}{4}$	6 $\frac{2}{3}$	3	W	Donnerstag Zehntelau Feiertag aufgehoben nicht gemacht, nachmittags
	1	7 $\frac{2}{5}$	15	W	unvollständig subtil gemacht sonst nicht 5 Minuten lang stark
	5 $\frac{1}{2}$	7 $\frac{2}{3}$	19 $\frac{1}{4}$	SW	gemacht. Abends gegen 8 Uhr aber über 40 Min. lang sehr stark gemacht, sonach wieder ein Feiertag

# Junius

1	5 $\frac{3}{4}$	8	4 $\frac{1}{2}$	WSW	Feiertag und mit Wind, ganz im Morgen, so den Tag über mit
	1	9	19 $\frac{2}{3}$	W	abends fünf Minuten lang unvollständig sehr windig gemacht
	7	idem	12 $\frac{2}{3}$	idem	
2	7	10 $\frac{4}{5}$	1	NNW	Ein schöner Tag, ganz nicht gemacht
	2 $\frac{3}{4}$	11	21 $\frac{1}{2}$	NZW	
3	7	10 $\frac{2}{5}$	0 $\frac{1}{2}$	N	
	7	9	27	NZW	

Barometer		Barometer		Thermometer		Wind		Temperatures	
am	pm	dig	lin	gr.	no.	dir.	force	air	ground
746	-	28	8	10	no.	no.	no.		
-	1	7 $\frac{1}{2}$	32	SSW	dir	Wolken	von	Werten	
-	7 $\frac{3}{4}$	idem	22	WS	gegen	4 $\frac{1}{2}$ Uhr	ein	Sturm	ge
-	7 $\frac{1}{4}$								Sturm
756	-	6 $\frac{3}{4}$	7 $\frac{1}{2}$	WS	frische	in	Wagen	Wald	
-	1	idem	22 $\frac{1}{2}$						
-	12	7 $\frac{1}{6}$							
6	7	7	3	WSW	mit	frischen	Wagen		
-	6	6 $\frac{1}{2}$	16	WNW	Wald	mit	Wagen		
376	-	idem	4	SSW	aber	die	Wolken	von	NW
-	1 $\frac{3}{4}$	6 $\frac{3}{4}$	12 $\frac{1}{4}$	WSW	vor	mit	Wagen	in	Offen
-	7	6 $\frac{1}{2}$	12 $\frac{1}{2}$	SW	gegen	4 $\frac{1}{2}$ Uhr	große	Sturm	gefallen
									am
286	-	6	8 $\frac{1}{4}$	SW	frisch	klein	Sturm	Wald	
-	1 $\frac{1}{4}$	5 $\frac{3}{4}$	14 $\frac{1}{2}$	SW	die	Wolken	aber	von	Werten
-	6	5 $\frac{4}{5}$	1	SW	gegen	4 $\frac{1}{2}$ Uhr	große	Sturm	gefallen
295	-	6 $\frac{1}{4}$	5 $\frac{1}{2}$	SW	von	ganzen	Tag	über	
-	2	7 $\frac{3}{4}$	8 $\frac{1}{2}$	WNW	frisch	oft	gefallen		
-	8	8 $\frac{3}{4}$	4 $\frac{1}{4}$	W	ab	gefallen			
310	-	idem	2 $\frac{1}{2}$	WSW	unter	gestern			
-	6	6 $\frac{3}{4}$	8	SW	mit	Wagen	in	Offen	ab
-	11 $\frac{1}{2}$	5							gefallen
211	-	4 $\frac{3}{5}$	6	SSW	von	ganzen	Tag	über	
-	1	idem	17 $\frac{1}{2}$	idem	und	unter	ab	gefallen	
212	7 $\frac{1}{2}$	-	7 $\frac{1}{3}$	1 $\frac{1}{2}$	W				
-	2	-	7 $\frac{1}{2}$	13	W				
-	11	-	8						

Die	hora	Baromet.	Venti.	Temper.
K 13	6 $\frac{1}{2}$	- 28.8 $\frac{2}{3}$	5 $\frac{1}{2}$ WSW	Temp. mittags 2 mal messen im Garten auf Straß gezogen
	- 2	- 8 $\frac{3}{4}$	14 S.	Wolken aber vor NN.O
	- 7 $\frac{1}{2}$	- 9	2 $\frac{1}{4}$	Temp. mittags 2 mal gezogen
O 14	8	- 10 $\frac{1}{4}$	2 WNW	Temp. mittags 2 mal messen im Garten
	- 1 $\frac{1}{2}$	- 10 $\frac{3}{4}$	17	den ganzen Tag heil aber das nicht gezogen
	- 9 $\frac{1}{4}$	idem		
C 15	5 $\frac{1}{2}$	- idem	7 $\frac{1}{2}$ WZN	sehr feine subtil zu regnen
	- 1 $\frac{3}{4}$	idem	25 WNW	angefangen, furchtlich stark
	- 7 $\frac{1}{4}$	- 10 $\frac{1}{4}$	17 $\frac{1}{2}$ idem	Wolken bald aber aufgezogen, mittags gezogen
7 16	5 $\frac{1}{3}$	- 10	5 WNW	Wolken aus NW im Gasse angefangen zu regnen
	- 4 $\frac{1}{2}$	- 9 $\frac{2}{5}$	13 $\frac{1}{2}$	Bald aber aufgezogen, gegen
	- 7 $\frac{3}{4}$	idem	4 $\frac{1}{2}$ WNW	Wolken wieder angefangen zu regnen
8 17	5 $\frac{1}{2}$	- 10	2 $\frac{1}{2}$ WZN	Temp. mittags 2 mal messen im Garten
	- 1	- 10 $\frac{3}{5}$	13 $\frac{3}{5}$ W	angefangen, furchtlich stark
	- 9	idem	W, W	Temp. mittags 2 mal messen im Garten
7 18	4	- idem	5 $\frac{1}{2}$ W	heißer klarer Luft
	- 9	- 9 $\frac{4}{5}$	30 $\frac{1}{2}$ SW	Wolken aus dem Garten
	- 8	- 9 $\frac{1}{2}$	23 $\frac{1}{2}$ WSW	Temp. mittags 2 mal messen im Garten
4 19	5	- 9	1 WSW	Wolken aber keine aus Westen
	- 1 $\frac{1}{2}$	- 8 $\frac{1}{5}$	35 WNW	Temp. mittags 2 mal messen im Garten
	- 7 $\frac{3}{4}$	- 8 $\frac{1}{2}$	14 nNW	Wolken wieder angefangen zu regnen
K 20	5	- 9	4 $\frac{1}{4}$ WNW	Temp. mittags 2 mal messen im Garten
	- 1 $\frac{1}{2}$	- 9 $\frac{1}{4}$	17 $\frac{3}{4}$ W	Wolken wieder angefangen zu regnen
	- 9	idem	7	Temp. mittags 2 mal messen im Garten
O 21	5 $\frac{1}{2}$	- 9 $\frac{2}{5}$	6 WNW	Temp. mittags 2 mal messen im Garten
	- 1	- 9 $\frac{1}{5}$	17 $\frac{4}{5}$ W	Wolken wieder angefangen zu regnen
	- 7 $\frac{1}{2}$	- 8 $\frac{3}{5}$	11 $\frac{1}{2}$ WSW	Temp. mittags 2 mal messen im Garten

*Juni*

Dies hora Baromet. Vent. Tempestates

22  $5\frac{1}{2}$  - 28  $8\frac{3}{4}$   $1\frac{1}{2}$  W  
 -  $1\frac{1}{2}$  .. 9 (13)  
 -  $6\frac{3}{4}$  .. 9 (9) W

Weste windig Offen feuch  
 alle Feinde überzogen  
 fast dinstag tag einige wolke  
 subtil wegen gestürbet

23  $5\frac{0}{4}$  - .. 9  $7\frac{1}{4}$   $3\frac{1}{4}$  WSW  
 - 7 .. 8  $2\frac{1}{2}$  20 Idem

die wölck bey WNW. strichen  
 zu wäulen, dann wegen gestürbet  
 abends ein wenig geregnet

24  $6\frac{2}{4}$  - .. 8  $5\frac{3}{5}$  10 WSW  
 - 1 .. 8  $5\frac{2}{6}$   $2\frac{1}{3}$  W  
 -  $7\frac{1}{2}$  .. 9  $15\frac{1}{4}$  W

Wieg gedulten ein  
 wenig geregnet

25  $6\frac{1}{4}$  - .. 9  $7\frac{1}{4}$   $10\frac{1}{4}$  W  
 - 2 .. 8  $5\frac{3}{5}$   $30\frac{1}{2}$  Idem  
 8 .. 9  $14\frac{1}{2}$  idem

frisch ein gesten  
 absonderlich abends  
 unger Offen, geregnet  
 abends aber wieder ein  
 ein wenig subtil geregnet

26  $5\frac{0}{4}$  - .. 9  $2\frac{1}{3}$  2 NNW  
 - 3 .. 9  $2\frac{1}{2}$   $25\frac{1}{4}$  WNW  
 -  $8\frac{1}{2}$  idem  $14\frac{1}{2}$  NNW

die wölck bey NNW  
 dieser tag fast gar nicht  
 geregnet, aber ein ganz  
 feines wölck

27  $5\frac{0}{4}$  - .. 8  $2\frac{1}{2}$   $1\frac{1}{3}$  idem  
 - 1 .. 7  $5\frac{1}{5}$  31 SSW  
 -  $8\frac{1}{4}$  .. 6  $2\frac{1}{3}$

hüblig, wurde aber  
 kaum ein luf klar  
 und über den ganzen tag  
 fast wolklos, aber abends  
 können kleine wölck  
 aus Westen

28  $5\frac{1}{2}$  - .. 6  $2\frac{1}{2}$   $7\frac{1}{4}$  NW  
 - 1 idem  $15\frac{1}{2}$  W  
 -  $9\frac{1}{2}$  .. 6  $4\frac{1}{5}$

Feinde, ein wenig gestürbet  
 von den den tag über zuden  
 feine Feinde, die aber nicht  
 geregnet

29  $5\frac{0}{4}$  - .. 7  $7\frac{1}{4}$   $7\frac{1}{2}$  WNW  
 - 2 .. 7  $5\frac{1}{5}$   $10\frac{1}{4}$  NNO  
 - 8 .. 6  $2\frac{1}{3}$   $6\frac{1}{2}$

dieser tag zu wäulen stück  
 bald wieder Offen  
 aber gar nicht geregnet

30 4 - .. 6  $2\frac{1}{2}$  NO  
 - 1 .. 5  $7\frac{1}{5}$  10 NO  
 - 8 idem 9 NNO

die wölck von Osten, denn  
 fast von  $10\frac{1}{2}$  uhr angefangen  
 zu regnen und den ganzen  
 tag öfter geregnet, die  
 wölck kaum den ganzen  
 tag aus Osten

1 July 5 .. idem 31

Dieshora Baron Ther. Julius  
 Julij am pm dig lin gr Venta Tempestates.

21	6	-	28	10 $\frac{1}{4}$	7	SSW	
	-	1 $\frac{1}{2}$	-	9 $\frac{3}{4}$	39	nnw	
	-	7 $\frac{1}{2}$	-	9	35 $\frac{1}{2}$	ono	2 in wolk ab w.
22	5	-	8 $\frac{1}{2}$	7	7	nnw	2 in wolk ab w.
	-	2	8	48	30	sw	subtil und ganz ungerog zuecht 3 in 5 in geordnet in gerognet, formaf fall
	-	8 $\frac{1}{2}$	9	30	idem	idem	
23	8	-	idem	30	30	sw	den grund an bay spen und brunn ab w.
	-	2	idem	43	35	nnw	
	-	7 $\frac{1}{4}$	8 $\frac{1}{6}$	35	nnw		
24	8	-	8 $\frac{1}{4}$	24	24	nnw	gut wolk, jodisch wolk unform feil wolklich
	-	2	idem	36	36	nno	
25	7 $\frac{1}{4}$	-	idem	13	13	idem	mit wolk, ungerog
	-	2	idem	30	30	so so	sonst zimlich spen wolk, ungerog
	-	7 $\frac{1}{4}$	idem	21	21	nno	subtil ungerog
26	9 $\frac{3}{4}$	-	9	29 $\frac{1}{2}$	29 $\frac{1}{2}$	nzw	fast jodisch wolk, fast eine besond, lauff
	-	1 $\frac{3}{4}$	idem	33 $\frac{1}{2}$	33 $\frac{1}{2}$	idem	
	-	9	idem	16	16	idem	
27	6 $\frac{1}{2}$	-	8 $\frac{3}{4}$	11	11	nnw	
	abw.	-	7 $\frac{1}{4}$				
28	8 $\frac{1}{4}$	-	6	30	30	sw	wolk ungerog, in wolk gerog
	-	2 $\frac{1}{4}$	idem	37	37	w	wolk
	-	8	5 $\frac{3}{4}$	28 $\frac{1}{2}$	28 $\frac{1}{2}$	sw	
29	6	-	idem	16 $\frac{1}{2}$	16 $\frac{1}{2}$	sw	wolk ungerog zimlich stark
	-	2	6 $\frac{2}{8}$	26	26	w	gerognet bis 9 in 5 in
	-	8	6 $\frac{4}{8}$	20	20	nw	
30	6	-	6 $\frac{5}{8}$	10	10	nw	wolk ungerog, ab w.
	-	1 $\frac{1}{2}$	5 $\frac{3}{4}$	19	19	nnw	mit wolk, ungerog, ungerog
	-	8 $\frac{1}{3}$	5 $\frac{7}{8}$	7	7	w	ungerog, ungerog

Dies Julij	hora am. pm	Barom dig lin	Thom gr.	Venti	Temperatures
4 31	7	28 6 $\frac{3}{4}$	2 $\frac{1}{2}$	W	stolzig
	— 1 $\frac{1}{2}$	6 $\frac{1}{6}$	22	WNW	um 4 uhr ein klein wenig ges. regnet
	— 9	6 $\frac{3}{4}$			

Augustus					
1	6 $\frac{0}{4}$	7 $\frac{2}{4}$	3 $\frac{1}{2}$	W	wist die walden
	— 1 $\frac{1}{2}$	8 $\frac{1}{4}$	20	NNW	
	— 7 $\frac{0}{4}$	8 $\frac{1}{2}$	12	idem	

2	8 $\frac{1}{2}$	9	5 $\frac{1}{2}$	NNW	das morgen wird ein wol altes sehr kleine doppel nachmittag aber
	— 1	8 $\frac{2}{4}$	24 $\frac{1}{2}$	NNW	

3	6	8 $\frac{1}{4}$	4	N	das mittag sehr warm aber nachmittag östlich groß regnet
	— 1 $\frac{1}{2}$	idem	20	NNW	
	— 8	8 $\frac{2}{5}$	14 $\frac{3}{5}$	NNW	

4	6 $\frac{1}{2}$	9 $\frac{1}{8}$	4	NNW	vor mittag sein walden per eine nachmittag
	— 1	9 $\frac{1}{5}$	21	idem	
	— 7	9	15 $\frac{1}{2}$	idem	

5	6	8 $\frac{1}{5}$	10	W	von 5 uhr an geschw. des bis 6 $\frac{1}{2}$ formid. d. tag über östlich so geschw. des durchschnitt d. tag
	— 1 $\frac{1}{4}$	8 $\frac{2}{5}$	24	NNW	
	— 7 $\frac{3}{4}$	9	19	idem	

6	7 $\frac{1}{4}$	10	6 $\frac{1}{2}$	idem	
	— 2 $\frac{1}{2}$	10 $\frac{1}{4}$	26	NNW	

7	7	10 $\frac{1}{2}$	15	NW	ein schöner tag.
	— 2	idem	33	NNW	

8	7	9 $\frac{1}{4}$	10	WNW	das mittag trüb.
	— 2	9 $\frac{2}{5}$	29	NNW	vor mittag sehr Ostlich geschw.
	—	9 $\frac{1}{5}$	18	NNW	

9	6	8 $\frac{2}{5}$	7	N	offen und klein regnet aber abend sehr geschw. des und eine an walden geschw.
	— 7	5 $\frac{1}{2}$	22 $\frac{1}{2}$	NNW	

10	7	8 $\frac{2}{5}$	20	NNW	die tag sehr östlich aber mit lauge Perquest
	— 1 $\frac{1}{2}$	7	19 $\frac{1}{2}$	N	
	— 7	8	10 $\frac{1}{4}$	N	

Dies Augst	hora am. p.m.	Barom dig. lin	Ther gr.	Venti	Tempestates	
8	8 <sup>1</sup> / <sub>2</sub>	28.7	5	WSW	Wolke umgezogen, regen	
12	-	1	6 <sup>2</sup> / <sub>5</sub>	17 <sup>1</sup> / <sub>2</sub> NNW	Mittag geregnet und windig	
	-	7	6 <sup>1</sup> / <sub>2</sub>	6 <sup>1</sup> / <sub>2</sub> idem	Mittag Wind mit regnen angefüllt abends zeitlich 8 u 9 stark geregnet sonst wieder klarem Luft 5 p.m.	
4	8	-	8	2	N.	Windig, am Abend Öffnung
13.	-	5 <sup>1</sup> / <sub>2</sub>	8 <sup>1</sup> / <sub>4</sub>	9 <sup>2</sup> / <sub>4</sub> idem	Dieser tag über ist es heiter	
	-	7 <sup>3</sup> / <sub>4</sub>	idem	4 <sup>2</sup> / <sub>4</sub> idem	gütlich, und abends der fünf wieder besternd gütlich	
9	8 <sup>1</sup> / <sub>2</sub>	-	8	1 <sup>1</sup> / <sub>2</sub> WSW	Dieser gütlich, der regnet	
14	-	2	7 <sup>1</sup> / <sub>2</sub>	18	NNW	Wetter gütlich, und das fünf abends und den wölke besternd
11	8	-	7	3 <sup>1</sup> / <sub>2</sub> W	ab morgens über der fünf wieder wolke	
15	-	2	idem	18 <sup>1</sup> / <sub>2</sub> NNW	gütlich, und 10 u 11 im Windig ge- regnet, aber nachmittags wieder für den	
16	-	-	-	-	-	Dieser tag über ist es von 11 u 12 u 13
	-	6 <sup>3</sup> / <sub>4</sub>	8	12 <sup>1</sup> / <sub>2</sub>	NNW	
17	8	-	idem	3 <sup>1</sup> / <sub>2</sub> W	wieder für den abends gütlich	
	-	7	6 <sup>5</sup> / <sub>8</sub>	7 <sup>1</sup> / <sub>2</sub> idem		
18	8	-	6 <sup>1</sup> / <sub>5</sub>	11 <sup>1</sup> / <sub>4</sub> NNW	abends wolke, für den	
	-	2	6 <sup>8</sup> / <sub>8</sub>	25 <sup>3</sup> / <sub>4</sub> NNW	wetter blüht	
	-	7	5 <sup>7</sup> / <sub>8</sub>	19 <sup>1</sup> / <sub>2</sub>		
19	-	7	6 <sup>1</sup> / <sub>2</sub>	16	NNO	nach für den Wetter
	-	7 <sup>2</sup> / <sub>4</sub>	7	2 <sup>1</sup> / <sub>2</sub> idem		
20	-	2	6 <sup>6</sup> / <sub>7</sub>	16	idem	Dieser tag fast gütlich am wist geregnet, aber aber der Windig Öffnung
21	8	-	6 <sup>1</sup> / <sub>2</sub>	1	idem	für den und hell ab
	-	2	6 <sup>2</sup> / <sub>7</sub>	25	NNW	Wetter

Dies	hora	Darvon	ther	Vento	Tempestate	
Augst	a.m. p.m.	dy	lin.	gr.		
h 22	8	-	28	7	$\frac{5}{2}$ N.	ebenfalls den ganzen Tag kein Wetter geändert
o 23						<del>idem 28</del> ist nicht obererstruck
c 24						<del>idem 14</del> <del>idem 28</del> WSW auf diesen Tag kein Wetter
o 25	9 $\frac{1}{2}$	-	..	5 $\frac{2}{3}$ 14	SW	früher Luft, aber abends 12 Uhr angefangen zu regnen
	- 2	..	4	10 $\frac{2}{3}$	WSW	
h 26	11	-	idem	y	WSN	Dieser Tag noch mehr faul geworden
h 27	- 2	..	6	11 $\frac{5}{6}$	NZW	Wormi durch geschieden nicht geregnet, aber wird sehr bald wieder gut Wetter werden
h 28	8	-	..	7 $\frac{1}{2}$ 2	SWW	das morgen noch kühlere regnet, die übrigen Zeit ist aber mit regnen offen abgeblieben
	- 6	..	7 $\frac{2}{4}$	3	N.	
h 29	7 $\frac{1}{4}$	-	28	8 $\frac{3}{4}$ 1 $\frac{1}{2}$	NZO	Hell und kalte Luft
	- 6	..	9 $\frac{2}{5}$	6	N.	
o 30	- 1	..	10 $\frac{1}{2}$ 15	SW		nicht besonders hell, doch fröhliche Luft, kein Wetter den Tag über geblieben
	- 6	..	9 $\frac{5}{6}$ 14	idem		
c 31	7	-	..	8 $\frac{2}{3}$ 1 $\frac{1}{2}$	idem	Dieser morgen sehr wenig regnet, mittags froh nachmittags aber noch ein wenig
	- 6	..	8	9 $\frac{1}{2}$	NZO	

September

h 1	8	-	..	7 $\frac{3}{4}$ 5	nnc	Dieser Tag sehr stark fröhlich, wird geregnet
	- 3	..	8	19 $\frac{2}{3}$	idem	
	- 6	idem		11 $\frac{1}{2}$	N.	

Dies	hora	Barom	Ther	Venti	Temperatures
Septm	a.m pm	dig lin	gr		
2	7 -	28 $8\frac{1}{4}$	9	NzO	Dieser tag ein wenig geegnet
	- $7\frac{1}{2}$	.. 8		idem	
3	$9\frac{1}{2}$ -	idem	$5\frac{1}{4}$	idem	die hitze ein wenig ab wofen auf die nacht
	- 6	.. $8\frac{1}{2}$	7	idem	
4	$8\frac{1}{2}$ -	.. 9	$4\frac{1}{2}$	idem	Dieser tag über ab zu über wofen auf die nacht für die abend mit geegnet
	- $2\frac{1}{2}$	.. $9\frac{1}{4}$	$14\frac{1}{3}$	idem	
	- 6	.. 9	$11\frac{1}{3}$	idem	
5	$6\frac{3}{4}$ -	.. $8\frac{1}{4}$	$5\frac{1}{3}$	idem	ein wenig wind sonst
	- 6	.. 7	16	W	
6	$6\frac{1}{4}$ -	.. $7\frac{2}{5}$	$8\frac{1}{2}$	N	Das morgen ganz über die nacht und bleibt ab gut wasser sein tag über
	12 -	.. $8\frac{1}{2}$	5	idem	
7	8 -	.. $10\frac{1}{2}$	$16\frac{1}{4}$	nnw	Dieser morgen über ein wenig kalt, aber sonst ein stiller tag
	- 2	idem	$8\frac{1}{2}$	nnw	
	- $6\frac{1}{2}$	idem	1	idem	
8	$8\frac{1}{4}$ -	.. $9\frac{2}{5}$	18	nnw	sonst ein stiller tag
	- 2	.. 8	$8\frac{3}{4}$	idem	
9	$9\frac{1}{2}$ -	.. $5\frac{6}{7}$	9	WSW	ein wenig auf gut wasser
10	-	.. $5\frac{1}{3}$	idem	nnw	Dieser tag über ein wenig wofen geegnet
	- 6	.. $5\frac{2}{3}$	6	idem	
11	8 -	.. $6\frac{1}{2}$	$7\frac{1}{5}$	SSW	Dieser tag ein wenig über wofen geegnet
	- 2	.. $6\frac{1}{8}$	5	nnw	
12	- 2	.. $8\frac{2}{3}$	$8\frac{1}{2}$	nnw	Dieser tag ein wenig über gut wasser sein
13	$10\frac{1}{9}$ -	.. $8\frac{1}{5}$	2	SWzW	ein wenig wasser
14	8 -	.. $9\frac{2}{4}$	2	SSW	Mittag über, nachmittag aber ein wenig geegnet
15	8 -	.. $4\frac{5}{6}$	$\frac{1}{2}$	idem	Dieser morgen über ein wenig über ein wenig wasser sein
	- 3	.. $4\frac{4}{7}$	$17\frac{3}{4}$	SW	
	- 7	idem	14	idem	ein wenig wasser

						September
Dies	hora	Barom		Ther	Venti	Temperatura
Septem	a.m. p.m.	dig.	lin	gr		
16	10 -	28	6	14	SW	dieser ganze tag wol zimlich trocken, aber die hochzeit im tag sehr gegen 2 uhr ist
17	8 - - 2	26 4	7 10	3 10	idem idem	hard geschmet, frone dan tag über wol blise wulf geschmet
18	- 6 1/2	3 2/3	8	8	SSW	dieser ganze tag, hier ofen auf dem geschmet
19	- 2	3 1/2	15	5	S.	dieser auf tag über gut ab wärme auf gehort zu wagen sondren in form frils continueirt und das gultes nicht nur allhier sondern über 20 miles ferne
20	- 3 3/4	3 2/3	9 3/5	NNW		
21	8 1/2 -	5	1	WSW		
22	8 -	1	U	SWW		
23	8 - - 6 1/4	idem 27	10 10	7 1/4 2 1/4	idem N	
24	8 1/2 - - 5 3/4	11 28	7 1/2 2 1/2	3	N N 1/2 W	
25	- 2	27	9 1/6	2	SSW	
26	8 1/2 - - 6	10 3/4 28	6 1 1/6	6 1	SSW	
27	- 1 1/2	1 3/4	4 1/3	NNW	zwar geschmet, aber das nicht so viel als die vorigen tage	
28	7 1/4 -	4 2/5	9 1/3	SSW	dieser tag wärme geschmet	
29	8 -	4 3/5	11 1/3	idem	dieser tag wol wärmer ge schmet	
30	- 1	4	1/2	idem	sehr zimlich und blise, wärme für den tag	
October						
1						dieser tag zimlich ge schmet
2	10 -	5	5	SSW	rieser wärme geschmet	
3	7 1/4 - - 3	4 1/2 5	11 3/5 6	W	zimlich gut wärme ganz wol geschmet	

Dies	hora	Barom	Ther.	Venti	Tempestates	
Octob.	a.m.p.m	dig. lin	gr.			
4	7 $\frac{1}{2}$ — 2	28 7 $\frac{1}{8}$	6 $\frac{1}{2}$ 7 $\frac{1}{8}$	WSW idem	Donnerstag sehr windig aber aufwindig züchlich groogest	
5	8 $\frac{1}{4}$ — 4 — 6	— — — —	8 8 $\frac{1}{2}$ 8 $\frac{3}{4}$	11 $\frac{3}{4}$ 2 $\frac{1}{2}$ 6 $\frac{1}{3}$	NNW Dieser tag stürmisch bald wegen bald Ostwin gubere	
6	8 — 1 $\frac{3}{4}$ — 6	— — — —	9 8 $\frac{1}{2}$ 7 $\frac{1}{2}$	11 $\frac{3}{4}$ 1 $\frac{1}{2}$ 3 $\frac{1}{2}$	WSW idem idem	Dieser tag so mittelwindig aber, aber windig züchlich windig
7	7 — —	— — —	6 $\frac{3}{4}$	7	W	Züchlich groogest, das offat Ostwin, auf windig windig
8	7 $\frac{1}{2}$ — 3 — 5 $\frac{1}{2}$	— — — —	5 $\frac{1}{8}$ 4 4 $\frac{1}{8}$	5 $\frac{1}{2}$ 0 4 $\frac{1}{2}$	SWW idem idem	Donnerstag mäßig groogest, aufwindig aber züchlich Ostwin
9	7 — 2 — 5 $\frac{1}{2}$	— — — —	4 $\frac{5}{8}$ 5 $\frac{1}{2}$ 6	12 5 $\frac{1}{2}$ 7	WSW SWW idem	Donnerstag die ganze tag groogest, aufwindig aber züchlich Ostwin züchlich
10	7 — 2 — 5 $\frac{1}{2}$	— — — —	8 $\frac{1}{4}$ 8 7 $\frac{1}{2}$	20 8 $\frac{1}{2}$ 4 $\frac{1}{2}$	WSW idem idem	Züchlich abt
11						
12	6 $\frac{1}{2}$ — 1 $\frac{1}{4}$ — 5 $\frac{1}{4}$	— — — —	5 $\frac{1}{2}$ idem 5 $\frac{1}{3}$	6 $\frac{3}{4}$ 3 $\frac{1}{4}$ 0	WSW idem SSW	
13	7 $\frac{1}{2}$ — 1 $\frac{1}{2}$ — 6	— — — —	6 $\frac{1}{4}$ 6 $\frac{3}{4}$ idem	11 $\frac{1}{2}$ 5 $\frac{1}{2}$ 4	idem idem WSW	
14	6 $\frac{1}{2}$ — 1 — 5 $\frac{1}{2}$	— — — —	7 idem 6 $\frac{1}{2}$	11 8 $\frac{1}{4}$ 7	NNW idem	Die Luft über züchlich den ganzen tag trüb jedoch bleibt im gebot relativ
15	7 $\frac{1}{4}$ — 2	— — —	6 $\frac{3}{4}$ idem	1 $\frac{1}{2}$ 4	NNW idem	Dieser tag über dem gestrigen züchlich gleich und fast auf nicht groogest

Dies hora		Baromet		Therm		Venti		Temperatures	
Octob	ampm	diglin	gr	gr	gr				
♀ 16	7½	—	28 5	19½	0			guttes und bewolnet	
	—	2	4½	5½	<del>0</del>			stark, jeder Zirkel	
	—	6	3¾	8½	idem			stark und windig	
♀ 17	8	—	4½	26½	0 30			dieser Tag über gut	
	—	1½	4¾	1¾	idem			weil das geschw.	
	—	5	4¾	2	idem				
♂ 18	—	9¾	6¾	0	0			am Tag über weiler	
♂ 19	8	—	6¾	7	SW			am Tag über weiler	
	—	1	idem	9¾	SSW				
	—	5	6½	8½	WSW				
♂ 20	8	—	5	7¼	<del>SW</del>			Abend Tag sein weiler	
	—	5	idem	2½	idem			am Tag über weiler	
♀ 21	7½	—	4½	5	SW, W			Unbeständig weiler	
	—	2¼	0	2½	idem			beim Regen bald off	
	—	5½	2½	0	idem				
♂ 22	8	—	1½	8	WSW			die weilerung was	
	—	1½	2¼	2¼	W, R			das geschw. fast gleich	
	—	5	2½	5	W				
♀ 23	8	—	6	8	WNW			am Tag über gut	
	—	1½	8	9½	idem				
	—	5¼	9	11¼	idem				
♂ 24	7¾	—	10½	20	idem			schlecht Tag über	
	—	1¼	10½	11				nicht geschw.	
	—	9¼	10½	16	ost				
♂ 25	8½	—	8¾	21½	NNO			Abend Tag über geschw.	
♂ 26	7½	—	11½	32½	NO			Abend Tag über geschw.	
	—	1	11½	18¾	idem			beim Regen bald ost	
	—	5¼	11	21½	O, S			abends über die * weiler	
♂ 27	7½	—	10¾	36	N.O.			noch kälter als gestern nacht	
	—	2¼	10¾	13¾	WNW.			abends * weiler bestand	
♀ 28	7½	—	9½	30	SSW			dieser Tag über weiler	

October

Wies	hora	Darvon	ther	vent	temperatures	
	a.m p.m	dy hi	gr			
729	7 $\frac{1}{4}$	—	28 8 $\frac{2}{5}$	31 $\frac{2}{4}$ SW	Dieser tag über über	
	—	1 $\frac{1}{2}$	8 $\frac{1}{5}$	6 $\frac{1}{2}$ WSW	schicklich sein über den	
	—	5	8 $\frac{1}{5}$	7 $\frac{3}{5}$ WSW	Nachmittags wohl bestanden	
730	7 $\frac{3}{4}$	—	7 $\frac{3}{4}$	9 $\frac{1}{8}$ idem	Dieser tag über der wind ungenügend	
	—	1 $\frac{1}{2}$	8 $\frac{1}{8}$	2 idem	heil wird über den, jedoch	
	—	5	8	3 $\frac{3}{4}$ idem	nachmittags ungenügend	
731	9	—	7 $\frac{2}{5}$	11 $\frac{1}{4}$ idem	über den tag sehr ungenügend so als	
	—	1 $\frac{1}{4}$	6 $\frac{1}{5}$	5 $\frac{1}{4}$ SSW	kalte winden auf fahrt, der	
	—	4 $\frac{1}{2}$	4 $\frac{2}{4}$	5 $\frac{2}{5}$ WSW	bleib die luft trüb, abends	
November					zu leicht windig und ungenügend	
	731	7 $\frac{1}{2}$	—	28 8 $\frac{1}{8}$	4 $\frac{1}{5}$ WNW	über den tag winden ungenügend
		12	—	2 $\frac{1}{8}$	1 $\frac{2}{5}$ NW	aber bald wieder auf gefahrt
—		5	3 $\frac{1}{8}$	6 $\frac{1}{4}$ WNW	und bleibt trüb luft,	
732	8	—	4 $\frac{2}{4}$	11 $\frac{1}{5}$ idem	abends auf fahrt zu wegen	
	—	1 $\frac{1}{2}$	5 $\frac{1}{2}$	8 W.	und also kontinuierlich bis dieses	
	—	4 $\frac{3}{4}$	5 $\frac{1}{6}$	8 $\frac{2}{5}$ WNW	morgen, gegen 8 uhr, fahrt	
733	7 $\frac{3}{4}$	—	4 $\frac{2}{5}$	9 $\frac{1}{4}$ WSW	gegen 12 uhr winden auf	
	—	1 $\frac{1}{2}$	3 $\frac{2}{4}$	7 idem	fahrt und gesteht bis gegen	
	—	4 $\frac{3}{4}$	2 $\frac{3}{4}$	7 $\frac{3}{4}$ idem	3 uhr, die weilt nicht genügen	
734	8	—	3 $\frac{1}{8}$	12 $\frac{1}{5}$ WNW	jedoch über kein * gefahrt	
	—	1	4	10 N.W	über den tag sehr oft ungenügend	
	—	5	5	12 $\frac{2}{5}$ N.W. N.	und	
735	8	—	7 $\frac{1}{5}$	24 $\frac{1}{4}$ WSW	zu leicht	
	—	2 $\frac{1}{4}$	8	16 $\frac{2}{5}$ idem	unmühsam <del>in</del> bestanden	
	—	4 $\frac{1}{2}$	8 $\frac{1}{6}$	16 $\frac{1}{5}$ idem	Dieser tag über bis in	
736	8	—	8 $\frac{1}{2}$	12 $\frac{9}{4}$ WSW	die nacht zu trüb,	
	—	1 $\frac{1}{2}$	11 $\frac{3}{5}$	11 $\frac{2}{4}$ idem	jedoch sehr nicht genügend	
	—	5	29 0	13 $\frac{1}{4}$ WNW	den <del>den</del> <del>den</del> zu fahrt	

November

Die	hora	Barom	ther	venti	Temperatura
f.	a.m. p.m.	Dig lin	gr		
7	8 $\frac{1}{4}$	29 $\frac{1}{2}$	30 $\frac{3}{4}$	n.n.w.	Dieser ganzen Tag über stern Wetter, und das Wetter beständig geblieben
	- 1 $\frac{1}{4}$	.. 1	11 $\frac{3}{4}$	n.z.o.	
	- 5	.. 0 $\frac{1}{2}$	10 $\frac{1}{4}$	n.o.	
8	9	28 $\frac{10}{7}$	28	n.w.	Am morgen Tag klar Lufft und den Abend das Wetter beständig
	- 4 $\frac{1}{4}$	.. 10	19	n.n.w.	
9	8	.. 8 $\frac{3}{4}$	31	idem	Wiederum wie gestern
	- 1	.. 9	12 $\frac{1}{3}$	idem	
	- 4 $\frac{1}{2}$	.. 8 $\frac{3}{4}$	12 $\frac{2}{4}$	idem	
10	8 $\frac{1}{2}$	idem	32 $\frac{1}{2}$	idem	Dieser Tag über sehr gegen Abend aber über Wetter wieder, und den die ganze Nacht Wiederum beständig, aber das Wetter als das dringt, so stark als gestern, Abend aber sehr mild
	- 1 $\frac{1}{4}$	idem	26 $\frac{1}{4}$		
	- 4 $\frac{1}{2}$	.. 8 $\frac{1}{2}$	25.		
11	10 $\frac{3}{4}$	.. 8 $\frac{1}{2}$	33 $\frac{3}{4}$	idem	
	- 3 $\frac{1}{4}$	.. 7 $\frac{2}{3}$	28 $\frac{1}{3}$	idem	
12	7 $\frac{1}{4}$	.. 7 $\frac{2}{3}$	35 $\frac{3}{4}$	n.n.w.	(die) der Nebel ist noch ganzen Tag geblieben, und über den Abend sich so dick als Wolkenschein, Abend Wiederum mildig das aber nicht so stark, jedoch den Abend immer stärker als den Tag über
	- 1 $\frac{3}{4}$	.. 8 $\frac{1}{4}$	28 $\frac{3}{4}$		
	- 4 $\frac{1}{4}$	idem	30		
13	7 $\frac{1}{2}$	.. 8 $\frac{1}{2}$	32 $\frac{1}{4}$	n.z.w.	Wiederum mildig das aber nicht so stark, jedoch den Abend immer stärker als den Tag über
	- 2	.. 9	24	n.n.w.	
	- 5	.. 9 $\frac{1}{6}$	26	idem	
14	7 $\frac{1}{2}$	.. 10	29 $\frac{1}{2}$	idem	Wetter immer mildig aber noch über mittags sich gegen, und wiederum mildig wurde
	- 4 $\frac{3}{4}$	idem	20 $\frac{1}{3}$	W.S.W.	
15	7 $\frac{1}{2}$	.. 8 $\frac{1}{2}$	20 $\frac{1}{2}$	S.W.	Dieser Tag ist wie gestern geblieben
	- 2	.. 8	17 $\frac{1}{2}$	idem	
16	7 $\frac{3}{4}$	.. 6 $\frac{3}{2}$	25 $\frac{1}{2}$	n.n.w.	Dieser Nacht angefangen, mildig zu wehen, und fast den ganzen Tag continuiert
	- 1	.. 6 $\frac{3}{4}$	17	idem	
	- 2	.. 8 $\frac{1}{2}$	19		
17	7 $\frac{1}{2}$	.. 9 $\frac{7}{8}$	22	n.	Dieser Morgen, wiederum geändert
	- 2 $\frac{1}{2}$	.. 10 $\frac{2}{5}$	16 $\frac{3}{4}$	n.z.o.	

Die	hora am pm	Baron Dij. lin	ther gr	Venti	Novembre. Temperatures		
8	18	- 1 1/2	28 11 2/3	13 2/3	nno	nicht geregnet	
7	19	9	-	11 1/2	24 1/2	nw	Windsturm - nicht gr. geregnet, sondern feine Wasser
		- 5 3/4	29	17 1/2			
7	20	8	-	2	19	no	nachdem keine neue klare Luft eingelassen wurde, so dist guieren, sondern groblich auf Blasde stiller gemindert, und bey dem klaren fin zu wieder durchschimmert. Gegen Mittag aber spinnet sich in feine Wolken.
		- 1 1/2	14		c		
7	21	8 1/4	-	28 11 3/4	27	w	nobly
		- 1 1/2	29 0 1/2	21 1/2		nno	
		- 8	0 1/4				
7	22	8	-	idem	22 1/4	nno	dieser morgen aber der feine nachmittags mit groblich wolkig überzogen
		- 1 1/4	idem	20 1/2		n	
		- 6 1/4	idem				Abends wohl besternd
7	23	7 1/2	-	0 1/6	31 1/2	ssw	frische wieder nobly
		- 1	idem	28		idem	
		- 4 3/4	idem	27 1/2		idem	
7	24	7 1/2	-	28 11 1/2	29	wsw	dieser ganzes Tag ein abermey gestäubert
		- 1	29 0 1/2	20			
8	25	7 1/2	-	28 11	29 1/4		dieser Tag nicht geregnet
		- 2 1/2	10 1/2	24 3/4		wnw	
		- 4 1/2	10 1/2	25 1/2		ssw	
7	26	7 3/4	-	8 1/4	31 1/2	wsw	frisch auf nicht geregnet, sondern der feine allzueid gar delikater über, gegen gantzen
		- 2	7 1/6	31 3/4		idem	
		- 1 1/4	7	31 1/2		idem	



# December

Die	hora am pm	Barom dig lin	ther gr	Wendi	Temperatures
74	8 $\frac{1}{4}$ - - 2	28 8 6 $\frac{1}{9}$	11 7 $\frac{1}{2}$	NO. SW	windig ufc aduwin geygnet bis 11 ufr, abends ufc des mittags auf besond
75	7 $\frac{1}{2}$ - - 2 $\frac{1}{2}$ - 4 $\frac{1}{2}$ - 7	6 6 $\frac{2}{9}$ 6 $\frac{1}{4}$ 6 $\frac{1}{2}$	11 $\frac{1}{2}$ 15 $\frac{1}{2}$ 17	NW windig windig variable	dieser morgen noch windig den abend off gezeugt, an die nacht, ob weiler die stur offen dazwischen zu seyn variable drey ufc vier stund N.W.
06	8 $\frac{1}{4}$ - - 2 - 4 $\frac{1}{2}$	6 $\frac{2}{9}$ 6 $\frac{3}{9}$ idem	22 $\frac{1}{4}$ 18 $\frac{1}{2}$ 19	NW NW idem	dieser morgen fand sich stark auf auf den dreifachen, hat diesen tag offen den abend ab stark gezeugt
07	7 $\frac{1}{2}$ - - 1 $\frac{1}{2}$	4 $\frac{1}{8}$ 2 $\frac{1}{4}$	19 5	WSW NNW	dieser abend bis in die nacht gezeugt
08	8 $\frac{1}{2}$ - - 2 - 11	6 $\frac{1}{9}$ 6 $\frac{4}{9}$ 5 $\frac{2}{9}$	20 15 $\frac{1}{2}$	W WSW	nach mittags noch stark gezeugt. mittags offen
09	8 - - 1 $\frac{1}{4}$	6 $\frac{1}{9}$ idem	15 $\frac{1}{2}$ 11 $\frac{1}{2}$	NNW WSW	dieser tag wiederum offen gezeugt, mittags ein winny offen, aber den abend widerum zu weichen ange, sonnen, und die ganze nacht
710	8 - - 1 $\frac{1}{4}$ - 8	1 1 1 $\frac{1}{9}$	20 21 $\frac{1}{4}$	NW NNW	dieser gezeugt bis gegen 9 ufr, dann stur gezeugt, mittags offen, dazwischen stur gezeugt, nach mittags ein winny gezeugt
711	8 - - 1	1 $\frac{1}{9}$ 3	28 27 $\frac{1}{4}$	WSW NNW	dieser morgen fand sich auf den dreifachen, viel aber auf der stur den winny stur

# December

Dies	hora am p. m.	Dammther dig. lin gr	Vent	Temperatures
12	8	28 2	49 nno	diesem tagen bey über miffenwindt gessung
	- 1	4	45 2 idem	
	- 4 1/4	5 1/4	46 2/7 idem	
13	9	8 2/3	50 idem	am tagen bey über windt gessung dieser tagen bey über windt gessung
	- 1	9 1/7	41 1/2 nno	
14	8 1/2	7 1/7	47 1/2 SW	gessung am tagen bey überwindt gessung dieser tagen bey über windt gessung
	- 1 1/2	7 2/7	44 idem	
15	8	6 2/7	37 1/4 SW	dieser tagen bey über windt gessung
	- 4 1/4	4 1/8	33 2/3 idem	
16	8 1/4	27 11	21 idem	dieser tagen bey über windt gessung
	- 1 1/2	10 2/7	27 1/2 WSW	
17	8	11	21 2/7 SW 2 W	dieser tagen bey über windt gessung
	- 1 1/4	11 1/5	26 2/3 idem	
	- 4 1/2	11	33 1/5 idem	
18	7 1/2	8 2/7	32 2/3 nno	dieser tagen bey über windt gessung
	- 4	10 1/5	idem nno	
19	11 1/2	28 2/3	32 SW	dieser tagen bey über windt gessung
	- 4 1/2	4 1/2	idem idem	
20	8 3/4	9 1/5	52 nno	dieser tagen bey über windt gessung
	- 4 1/2	10 1/5	37 1/5 idem	
21	8	9 2/7	47 1/2 idem	dieser tagen bey über windt gessung
	- 1 3/7	8 2/5	35 idem	

# December

Die	hora	Barom	Ther	venti	Temperatures	
♂	8	- 28 $\frac{5}{8}$	32	nno	Dieser tag sehr wind nicht geschneet	
22	- 1 $\frac{1}{2}$	- 4 $\frac{2}{5}$	25 $\frac{2}{5}$	idem		
	- 4 $\frac{1}{2}$	- 3 $\frac{2}{4}$	25 $\frac{1}{5}$	idem		
♂	7 $\frac{3}{4}$	- ..	2 $\frac{1}{4}$	29 WSW	Dienstag / Freitag ob viel ganz gese. Der nacht sehr besterunt	
23	- 3 $\frac{3}{4}$	- ..	2 $\frac{3}{4}$	idem		
7	24	7 $\frac{1}{4}$	- ..	4 $\frac{1}{2}$	45 idem	
♀	25	8 $\frac{1}{4}$	- ..	10	52 variable zithy SdW	neblich
		- 2	idem	37		
		- 9	9 $\frac{1}{2}$			
♂	26	8	- ..	8 $\frac{1}{4}$	32 SW	
		- 1	8 $\frac{1}{2}$	26 WSW		
♂	27	12	- ..	8 $\frac{1}{4}$	36 idem	Dieser tag über klar Luff, mit wenig schnee absetzen
		- 4 $\frac{1}{4}$	8	32 nwn		
		- 11	8 $\frac{1}{4}$			
♂	28	8	- ..	8 $\frac{1}{2}$	39 SWW	neblich
		- 1	9	36 idem		
		- 4 $\frac{1}{2}$	9 $\frac{1}{2}$	36 $\frac{1}{4}$ idem		
♂	29	7 $\frac{1}{2}$	- ..	10 $\frac{1}{5}$	34 WSW	Die Lufft sehr ganz klar = gerulich. Subtiler Regen in dieser im munde. abends keine frost
		- 2	11	29 WNW		
♀	30	7 $\frac{3}{4}$	- ..	11 $\frac{2}{5}$	26 $\frac{1}{2}$ nnn	Die Lufft sehr wie gestern klar, als ob lauter dieser stärker, wenig wind gleich im 8 $\frac{1}{2}$ ufr. an die fingen
		- 1	11 $\frac{1}{2}$	22 $\frac{1}{4}$ idem		
		- 4	idem	24 $\frac{2}{5}$ nW		
7	31	7 $\frac{3}{4}$	- idem	28 $\frac{1}{2}$ WWS	nachmittag sehr erhell sonne auf dem abend sehr stark geschneet	
		abend	8.			

In diesen 1716 Jahren hat am Feinsten

Das Barometrum <sup>gestanden</sup> Das Thermometrum

10. Januarj	29. $1\frac{2}{3}$	22. July	48. SW.
25. dito	— . $1\frac{1}{4}$ ONO	am Feinsten	
7. Febris	— . $1\frac{1}{2}$ NNW	10. Januarj	59. NO
20. s. Febris	— . 2. NO.	17. dito	85 $\frac{1}{2}$
am Feinsten		19. dito	76 NO
31. Januarj	27. $7\frac{1}{2}$ OSO	20, 25. Febris	52. NNW
25. Febris	— . $9\frac{5}{6}$ SSW	Wegen des Feinstens	
1. Decemb.	— . $8\frac{2}{3}$ WSW	Feiste d. 26. Febris d. 3	
18. s.	— . $8\frac{2}{5}$ NNW		
26. August	33 $\frac{1}{2}$ grad	Feinstes	

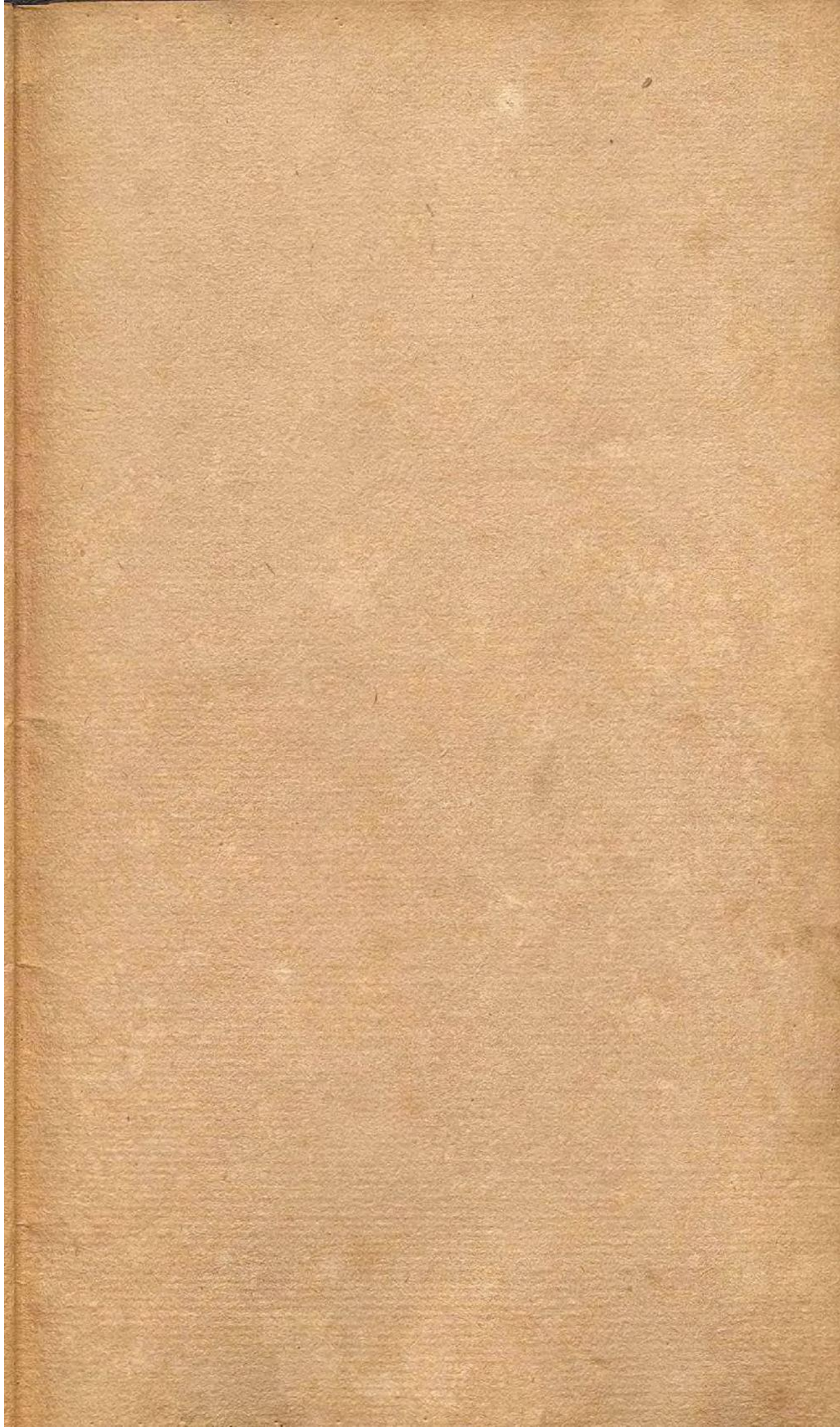

1717

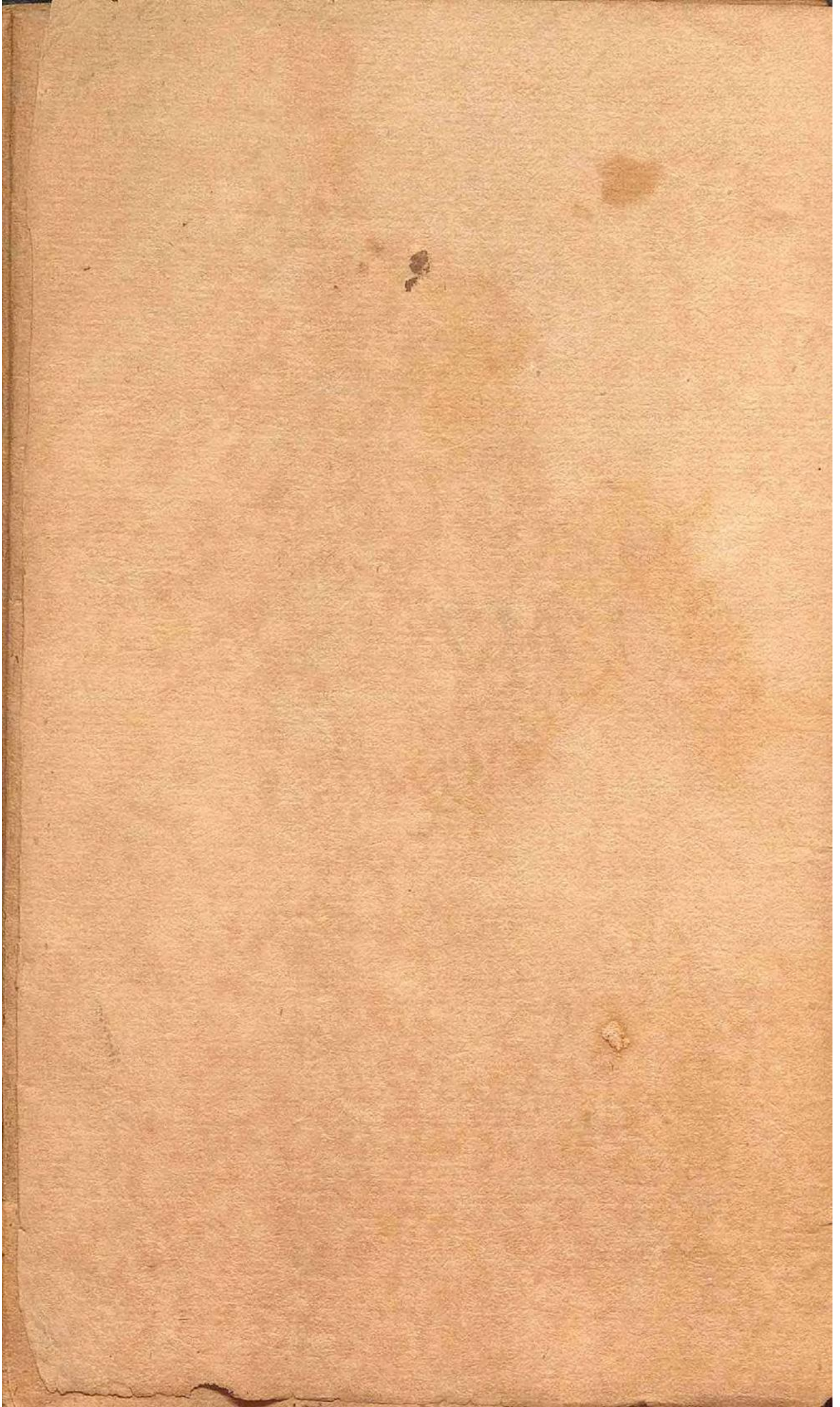

# Januarius

Dies	hora	Barom	Ther	Venti	Tempestates
♀	am. pm	dig. lin	gr.		
1	8	28	5 $\frac{1}{4}$	WSW	Temp. festas vor mittags stur = und veygeftüb nachmitt. gel. = ofwan id gestruytrabe sich windig die ganze nacht dinge
2	8	27	10 $\frac{1}{4}$	WSW	die ston weit gränlich
	1	28	11 $\frac{2}{4}$	idem	dieser tag nicht gestruyt
	4	28	1 $\frac{1}{4}$	idem	gestruyt
3	6 $\frac{3}{4}$	27	4 $\frac{3}{4}$		stetlich, dieser tag auf wider gestruyt nicht gestruyt
	8	27	4 $\frac{3}{4}$		
4	8	27	2 $\frac{2}{3}$	WNW	dieser tag nicht gestruyt
	1 $\frac{1}{4}$	27	2 $\frac{1}{4}$	idem	abends ständ windig, mittags an gestruyt zu stagen, abends unter stündlich werden und also Antimie die ganze nacht dinst dinst
	4	27	1 $\frac{7}{8}$	idem	nicht gestruyt
5	9	27	4 $\frac{1}{6}$	NW	nicht gestruyt, diese nacht mittags gestruyt, nachmittags stündlich gestruyt, diese nacht stündlich gestruyt, die stündlich
	1 $\frac{1}{2}$	27	6 $\frac{1}{8}$	idem	
	9	27	8		
6	7 $\frac{1}{2}$	27	7 $\frac{2}{3}$	WSW	Windsturm angefangen zu stagen, mittags veyge mit dinst gestruyt
	1	27	6 $\frac{1}{3}$	idem	
	4 $\frac{1}{4}$	27	5 $\frac{1}{8}$	idem	
7	8	27	11 $\frac{1}{4}$	NW	Windsturm gestruyt
	1	27	11 $\frac{2}{3}$	W	nachmittags nicht gestruyt
	4 $\frac{1}{4}$	27	11 $\frac{2}{4}$	WSW	
	10	27	idem		
8	7 $\frac{1}{2}$	28	1	NNW	dieser ganze tag nicht gestruyt
	1 $\frac{1}{4}$	28	3	idem	
	4 $\frac{1}{2}$	28	3 $\frac{1}{2}$	idem	
9	8	28	6 $\frac{2}{3}$	Nord	Ziemlich klare luft
	2	28	8	idem	nicht die ganze nacht
	4 $\frac{1}{2}$	28	8 $\frac{1}{3}$	idem	
10	7 $\frac{1}{2}$	28	7 $\frac{1}{2}$	SW	abends anfing nicht gestruyt, son nach abends dinstlich, dann gestruyt
	4 $\frac{1}{2}$	28	6 $\frac{5}{6}$	WSW	
11	7 $\frac{3}{4}$	28	7	idem	Wm. für dinstlich gestruyt
	2	28	7 $\frac{3}{8}$	idem	n. m. windig und auf
	4 $\frac{1}{2}$	28	7 $\frac{1}{2}$	idem	abends nicht windig

Dies		hora	Barom		Ther	Venti	Tempestates
		a.m. p.m.	Dig	lin	gr.		
♂	12	8	28	7 $\frac{1}{4}$	38 $\frac{1}{2}$	SW $\frac{1}{2}$ S	klare Luft
		— 2	..	7 $\frac{1}{6}$	31.	W	wolfe bestandt
♀	13	8	..	6 $\frac{1}{2}$	25 $\frac{1}{2}$	SW $\frac{1}{2}$ S	müß gar viel gendeltes, aber
		— 1 $\frac{3}{4}$	..	7	20 $\frac{3}{4}$	SW $\frac{1}{2}$ W	den ganzen Tag windig in
							thunwetter
♂	14	8	..	6 $\frac{1}{5}$	21 $\frac{3}{4}$	SW	
		— 1 $\frac{1}{2}$	..	6	16	idem	thunwetter
		— 5	..	5 $\frac{1}{2}$	18	idem	
♀	15	8	..	4 $\frac{1}{2}$	26	NW $\frac{1}{2}$ N.	gut wetter
		— 1 $\frac{1}{2}$	..	4 $\frac{1}{5}$	19 $\frac{1}{3}$		abends bestandt
♀	16	8	..	7 $\frac{1}{2}$	31	<del>WSW</del> NW $\frac{1}{2}$ N.	
		— 2 $\frac{1}{2}$	..	7 $\frac{1}{2}$	24	W	
		— 9	..	7 $\frac{1}{2}$	24	W	
♂	17	8	..	8 $\frac{1}{4}$	41	WSW	
		— 9	..	9			
♂	18	8	..	9	35	SW	dieser tag östlich gr,
		— 1	..	10	32	idem	stünd
		— 4 $\frac{1}{4}$	..	10 $\frac{1}{3}$	31 $\frac{3}{4}$	WSW	
♂	19	7 $\frac{1}{2}$	..	9 $\frac{3}{4}$	38	SW	
		— 5	..	9 $\frac{3}{4}$	27 $\frac{1}{2}$	WSW	
♀	20	7 $\frac{1}{2}$	..	10	31	SW	
		— 1 $\frac{1}{2}$	..	10 $\frac{1}{4}$	22 $\frac{1}{2}$	idem	
		— 5	..		25	idem	
♂	21	8	..	11 $\frac{1}{3}$	26 $\frac{2}{3}$	idem	
		— 3 $\frac{1}{2}$	..	11	22	idem	
♀	22	8	..	10 $\frac{3}{5}$	26	SSW	dieser tag über thun
		— 2	..	11.	22	SW	wetter
		— 4	..	10 $\frac{5}{8}$	27 $\frac{1}{2}$	SW	
♂	23	7 $\frac{1}{2}$	..	10 $\frac{1}{5}$	27 $\frac{1}{2}$	WSW	
		— 1 $\frac{1}{2}$	..	10 $\frac{1}{2}$	26 $\frac{3}{4}$	W	
		— 9	..	11			

# Januarius

Die	hove am. p. n.	Darum Dij. lin	ther gr	vent	Tempestates
24	7½ — — 1½	28 11¼ — 11	28 22½	SW WSW	abend wollich das winden kein oder sehr wenig zu sehen.
25	7½ — — 1	29 9¾ — 9¼	30 29	W WSW	mittags viel regner Regen fliegen, abends wollich, stürmisch aber kein Regen zu sehen.
26	8 — — 1 — 5	30 10¾ — 11¾ — 11¾	33½ 27¼ 28	SW, W SW WSW	Es regnet morgen früh, mittags viel starker Regen, stürmisch, aber des Abends kein Regen zu sehen.
27	7¾ — — 5	31 29 — idem	31½ 25	idem W	Regen nicht so groß
28	8 — — 1½ — 5	idem — 0½ — 0½	32½ 25½ 27	WSW W W	früh wollich kein zu sehen
29	7½ — — 1½ — 5	— 0½ — 0½ — 0¼	29 24¾ 26	N. W. N. O. N. W.	auf kein Regen zu sehen
30	7½ — — 1 — 5	28 11¾ — 11¾ — 11	31 32 30	W. S. W. S. W. S. W. W.	stark kein Regen zu sehen
31	11 — — 5	— 9½ — 7½	39 37	S. W. S.	

# Februarius

1	8 — — 1½	28 5¾ — 5¾	37 31	S. W. idem	Regen morgen geschwoll so groß abends kein Regen mittags
2	8 — — 1½ — 8	— 5 — 6¾ — 7¾	25 21	WNW N. W.	früh sehr kalte Luft, abends kein Regen, stürmisch abends kein Regen
3	7½ — — 1 — 5	— 7¾ — 6¾ — 6½	32 24 22	S. W. S. Z. S. W.	stürmisch über Regen gegen mittags mit dem Regen stürmisch geschwoll SW. S. W. geschwoll. abends kein zu sehen

Dies		Februarius				Temperatae	
hora	Baromet	ther	venti	Temp	Temp	Temp	Temp
a.m. p.m.	dig. lin	gr.					
7 4	7 $\frac{1}{2}$	-	28	7 $\frac{4}{7}$	21 $\frac{3}{4}$	N.N.W	fröhlichlich und frische Luft
	-	1 $\frac{1}{2}$	..	10 $\frac{1}{5}$	15	idem	idollich des Effans
	-	9	29	0 $\frac{1}{2}$			abund falls idoll bestermt
♀ 5	8	-	..	12 $\frac{3}{5}$	25 $\frac{1}{3}$	idem	nicht die idoll
	-	1 $\frac{1}{4}$	..	12 $\frac{1}{4}$	25 $\frac{1}{3}$	idem	klar Luft keine Wolke
	-	6	..	18	27 $\frac{2}{5}$		abends ein klein wenig
							neblig des Effans die 4 8
♂ 6	7 $\frac{1}{2}$	-	..	0 $\frac{2}{9}$	38	SSW	zünftig klar
	-	1 $\frac{1}{4}$	..	0 $\frac{2}{9}$	29 $\frac{2}{4}$	SW	idoll falls klarer Luft.
	-	10	28	11 $\frac{3}{4}$			idoll bestermt
⊙ 7	7 $\frac{1}{2}$	-	..	10 $\frac{1}{4}$	35	SSW	klar Luft,
	-	2	..	9 $\frac{1}{6}$	26 $\frac{1}{4}$	idem	unfünftay winden to brüch
							idoll bestermt
⊙ 8	8	-	..	7	24	W.	frische Luft.
	-	1 $\frac{1}{2}$	..	7 $\frac{2}{5}$	20	NN.W	mit tag ein wenig gewogen
	-	4 $\frac{3}{4}$	..	7 $\frac{2}{5}$	23 $\frac{1}{5}$	idem	abends kein idoll
♂ 9	7 $\frac{1}{2}$	-	..	8 $\frac{1}{2}$	35 $\frac{1}{2}$	N.	idoll nicht fast gewogen, auf
	-	1 $\frac{1}{2}$	..	10 $\frac{2}{5}$	35 $\frac{1}{2}$	N.S.O.	idoll morgen, bald aber idoll
	-	5	..	10 $\frac{2}{5}$	39 $\frac{3}{4}$	N.W.	idoll klarer Luft, falls ein wenig idoll,
	-	10	..	11 $\frac{1}{5}$	4		idoll bestermt, idoll kein
							idoll idoll idoll idoll idoll
♂ 10	7 $\frac{1}{4}$	-	..	11 $\frac{1}{2}$	54	SSO	zünftig klarer Luft idoll idoll
	-	1 $\frac{1}{2}$	..	11	39	W	idoll idoll, falls zu idoll ein
	-	5 $\frac{1}{2}$	..	10 $\frac{1}{2}$	39	WSW	idoll idoll, idoll idoll
							idoll idoll idoll idoll idoll
♂ 11	7 $\frac{1}{4}$	-	..	7 $\frac{3}{4}$	36	W	idoll idoll als idoll idoll
	-	2	..	6 $\frac{1}{6}$	33 $\frac{1}{4}$	SW	idoll idoll idoll idoll idoll
	-	9	..	7 $\frac{3}{4}$			idoll idoll idoll idoll idoll
♀ 12	7 $\frac{1}{4}$	-	..	10 $\frac{2}{4}$	56 $\frac{2}{4}$	NNW	idoll idoll idoll idoll idoll
	-	2	..	11 $\frac{1}{7}$	37 $\frac{1}{2}$	idem	idoll idoll idoll idoll idoll
	-	5 $\frac{1}{2}$	29	0	45	N.N.W	idoll idoll idoll idoll idoll
							idoll idoll idoll idoll idoll
♂ 13	7 $\frac{1}{4}$	-	28	10 $\frac{2}{5}$	42	idem	idoll idoll idoll idoll idoll
	-	1 $\frac{1}{2}$	..	10 $\frac{1}{2}$	30	NNW	idoll idoll idoll idoll idoll
	-	5 $\frac{1}{2}$	idem	32	idem	idem	idoll idoll idoll idoll idoll
⊙ 14	7 $\frac{1}{2}$	-	..	10 $\frac{2}{5}$	30 $\frac{1}{4}$	idem	idoll idoll idoll idoll idoll
	-	1 $\frac{1}{2}$	..	11	29 $\frac{1}{2}$	idem	idoll idoll idoll idoll idoll

Februarius

Dies	hora	Barom	ther	Venti	Tempestates
	u. m. p. m.	dig lin	gr.		
3	- 5	28 11	30	NNW	nicht regnet, aber gut wird sonderlich feine Regen
4	7 1/2 - - 1 1/2 - 10	28 11 29 0 idem	33 24	idem idem	in der Nacht Regen Kamer Regen dislofen
5	7 1/2 - - 1 1/2	28 11 1/2 29 0	27 1/2 20	idem Nord	mit Regen Kamer Regen dislofen
6	7 1/2 - - 2 - 10	29 0 1/4 28 11 1/2	40 33	NNO SW	gegen 10 uhr Kamer Regen dislofen mit regt O. Regen Wohl bestermt
7	7 1/4 - - 5 1/2	28 11 1/2 28 11 1/2	31 35 1/2	N idem	Klarer Luft Kamer Regen dislofen die ganze Nacht Wohl bestermt
8	7 1/4 - - 4 1/2	28 11 28 10 1/4	58 35 1/2	NNO idem	Kamer Regen dislofen die ganze Nacht Wohl bestermt
9	7 1/4 - - 1 1/2	28 8 27 3/4	53 27 1/2	N WSW	Kamer Regen dislofen die ganze Nacht Wohl bestermt
10	7 1/2 - - 10	28 3 27 9 3/5	27 27 3/5	WSW	Kamer Regen dislofen die ganze Nacht Wohl bestermt
11	7 1/2 - - 1 1/2 - 5 1/2 - 9 1/2 - 11 1/2	28 9 1/2 28 7 1/2 28 7 1/2 28 8 28 9 1/2	25 1/2 21 1/2 19 19 19	N WSW WNW	Kamer Regen dislofen die ganze Nacht Wohl bestermt
12	7 1/4 - - 1 1/2 - 5 1/2	28 11 1/2 28 11 1/2 28 11 1/2	22 1/2 13 1/2 17 1/2	S WSW W	Kamer Regen dislofen die ganze Nacht Wohl bestermt
13	7 1/2 -	28 1 21	21	O	Kamer Regen dislofen die ganze Nacht Wohl bestermt



# Martius

Tages N. O.	Wetter		Therm.		Wind	Temperatur
	am.	pm.	dy.	lin.		
K. 6.	7	-	28	4 1/2	18	W. S. W. sehr trüb
	-	1 1/2	...	5	11 2/3	idem abends wenig gewisselt
	-	6	idem	...	11 1/3	idem warmigste Luft
7	7 1/2	-	...	5 1/2	17	NNW Wind vom trüb
	-	2	...	5 2/5	12	N den ganzen Tag über mit abends kein Regen
8	7	-	...	5 3/4	23	N noch trüb
	-	1 1/2	...	6 1/5	20	NNO trüb
	-	6	idem	...	26	NOZ trüb
9	7 1/2	-	...	5 1/2	32 1/4	idem Wind vom trüb
	-	1	...	5 2/4	26 1/4	NOZ mittags Offen
	-	6	...	5	26 2/3	NOZ klare Luft die Nacht wohl bestanden
10	6 1/2	-	...	4	37	NNO flüchtig
	-	1 1/2	idem	...	29 1/2	NOZ klarer
	-	6	...	3 1/3	29	idem klare Luft die Nacht wohl bestanden
11	6 1/2	-	...	1 1/2	31	NNO zu leicht
	-	1 1/2	...	2	19	NOZ den ganzen Tag für wenig
	-	6	...	2	19 1/2	ONO die Nacht nicht so sehr klar
12	6 1/2	-	27	11 1/4	26	N trüb
	-	1 3/4	...	10 2/5	4 2/3	SW abends zum guten Teil klar
	-	6	...	10	...	...
K. 13	7	-	...	10 1/2	17	NNO trüb
	-	2	...	11 1/2	4 2/3	SW abends noch nicht klar
	-	6	28	4 1/2	16	NOZ klar
14	6 1/2	-	27	11 7/8	16	WSW trüb
	-	5 1/2	...	10 2/4	1	SW abends Wind vom trüb
15	7	-	...	11 1/4	14 2/3	SW trüb
	-	1 1/4	28	8 2/7	1 1/2	WSW klar
	-	6	...	1 1/2	7 3/4	idem abends zum guten Teil klar

Martius						
Die	hora	Darum	ther	Vent	Tempestates	
7. 16	am. p.m.	die lin	gr.			
	6 $\frac{1}{2}$	28	3 $\frac{2}{3}$	20 $\frac{1}{2}$	NO	NOV Holidij diesen tag
	— 1 $\frac{1}{2}$	—	2 $\frac{1}{6}$	6	SO	über vordindlich zu weile
	— 6	—	1 $\frac{2}{3}$	5 $\frac{1}{4}$	SW	gawagant
17	6 $\frac{1}{2}$	28	8 $\frac{2}{3}$	8 $\frac{2}{3}$	W	
	12	wem	5 $\frac{1}{3}$	5	SW	mittags und
	— 6	—	2 $\frac{1}{2}$	15 $\frac{1}{2}$	VNW	in mittags gewogen
18	7 $\frac{1}{2}$	—	4 $\frac{1}{6}$	23		
	— 1 $\frac{1}{2}$	—	5 $\frac{1}{2}$	7 $\frac{1}{2}$	NO	dieser gantzen tag wird
	— 6	—	3	13 $\frac{1}{4}$	idem	gawagant das nicht gewogen
19	7	28	3 $\frac{2}{3}$	15 $\frac{1}{4}$	nno	gawagant bis um 10 uhr
	— 1 $\frac{1}{2}$	—	4 $\frac{1}{6}$	4 $\frac{3}{4}$	W	zu weile
	— 6	—	4 $\frac{1}{2}$	5 $\frac{3}{4}$	SW	wind in nacht zu weile
20	7	—	5 $\frac{1}{7}$	13	nno	fall holidij i.e. das blair was
	— 1 $\frac{1}{2}$	—	5 $\frac{2}{3}$	23	oz S	zu weile dem vordindlich zu weile
	— 6 $\frac{1}{2}$	—	5 $\frac{1}{3}$	4 $\frac{1}{4}$	NO	abends bester
21	7 $\frac{1}{2}$	—	3 $\frac{1}{2}$	12 $\frac{2}{3}$	idem	fall holidij
	— 1 $\frac{1}{2}$	—	2 $\frac{1}{2}$	1 $\frac{1}{3}$	idem	
	— 5 $\frac{1}{4}$	—	12	1 $\frac{1}{2}$	idem	
	4	—	4	2		
22	7	—	7 $\frac{1}{8}$	9 $\frac{1}{3}$	west	zu weile am tag 8 uhr
	— 2	—	7 $\frac{1}{5}$	2 $\frac{1}{4}$	W.	mittags 8 uhr, das bald
						gewogen, dindlich
23	7	27	11 $\frac{1}{2}$	17 $\frac{2}{4}$	nno	dieser tag über das war
	— 1 $\frac{1}{2}$	—	11 $\frac{1}{2}$	5 $\frac{1}{2}$	nno	im dindlich das die dindlich tag
	— 5 $\frac{1}{2}$	—	11 $\frac{1}{2}$	9 $\frac{2}{3}$	nno	gewogen
	— 12	28	12	3		
24	6 $\frac{1}{2}$	28	2 $\frac{1}{2}$	37	NNW	(best tag) west mittags nicht ge
	— 1	—	3 $\frac{1}{6}$	32 $\frac{2}{3}$	idem	gewogen und west immer bis mittags
	— 6	—	4 $\frac{1}{8}$	34	nno	dieser tag mittags am tag gewogen
						gewogen, das nicht die gewogen
						gewogen und das gewogen

Dies	horne am p.m.	Barom Diy lin	Ther gr.	Venti	Tempestates	
25	7 -	28 $\frac{4}{8}$	43 $\frac{1}{8}$	nno	klare luft und nassse kalt	
7	- 2 $\frac{1}{4}$	.. 22	26	nno	trüb und feucht ganz überzogen	
	0	.. 2 $\frac{1}{8}$	28 $\frac{1}{2}$	idem	nass trüb	
26	7 $\frac{1}{4}$ -	.. 1 $\frac{1}{6}$	29	sw	trüb	
7	- 4	.. 1	17	nw	klare luft trüb	
	- 6	.. 1 $\frac{1}{2}$	16 $\frac{3}{4}$	nno	klare luft trüb und feucht ganz überzogen	
27	7 $\frac{1}{4}$ -	27 9 $\frac{1}{8}$	19	idem		
7	4	5 $\frac{1}{2}$	28 0	9 $\frac{1}{4}$	WSW	stark windig
28	8 -	.. 1 $\frac{1}{4}$	16	idem	diese nacht nass sehr windig	
0	- 1 $\frac{1}{2}$	.. 1 $\frac{1}{6}$	5	SSW	sturmigste luft, sturm in	
	- 5 $\frac{1}{2}$	idem	7 $\frac{1}{4}$	Wz.	ganz überzogen	
	10	.. 2				
29	7 $\frac{1}{2}$ -	.. 3 $\frac{2}{5}$	19	WSW	nicht viel getölet, aber	
0	1 $\frac{1}{4}$	.. 4 $\frac{1}{2}$	8 $\frac{1}{2}$	w.	stark trüb	
	5 $\frac{1}{4}$	.. 5 $\frac{1}{2}$	9 $\frac{3}{4}$	n	wolkig nicht	
	6 $\frac{1}{2}$	.. 5 $\frac{1}{3}$	12 $\frac{1}{4}$	nnw	hell	
30	6 -	.. 5 $\frac{1}{5}$	22 $\frac{1}{2}$	n	klarer tag windig ganz	
7	1	.. 6 $\frac{1}{2}$	10 $\frac{1}{2}$	nzw	und wolkig ganz ist zu	
	6	.. 6 $\frac{1}{2}$	16	idem	wilten auf O.	
			3			
31.	7 -	.. 4 $\frac{1}{6}$	22	WSW	mit trüb etliche ganz überzogen	
7	- 2	.. 4 $\frac{1}{8}$	9	idem	trüb und sehr wolkig und feucht	
	- 6	.. 3 $\frac{1}{5}$	15 $\frac{1}{2}$	sw	andere das nicht trüb, aber	
					nachmittags immer mit seichte	

April

1	7 -	28 4	16	s.w.	vorfeucht ganz klar
1	- 1 $\frac{3}{4}$	.. 3 $\frac{1}{6}$	3	idem	hell und klar trüb und feucht
	6	.. 3 $\frac{1}{4}$	4	idem	andere immer windig O.
			4	3	idem

# April

Dies	hora	Baromet.	Ther.	Venti	Tempestates
	a.m. p.m.	Dig lin gr	gr		
2	6 $\frac{1}{2}$ — 6	28 $\frac{2}{4}$ .. 4	14 $\frac{1}{2}$ 4 $\frac{1}{2}$ 6 $\frac{1}{2}$	NNW W NW	Wolke nicht Windig. Wolke, Regen bis abt tard und das Mittags zim kalt
3	6 $\frac{1}{2}$ — 6	.. 7 $\frac{1}{2}$ 2	15 $\frac{1}{2}$ 2 $\frac{3}{4}$ 7 $\frac{2}{3}$	SWW NNW SW	Dieser Tag nicht viel ge wölke, sondern offen Offen, aber nicht sehr kalt auf anfangen, nachher regnet etwas, aber Regen ist nicht, aber Regen ist nicht, sondern Regen
4	7 $\frac{1}{2}$ — 6 $\frac{1}{4}$	.. 7 6 $\frac{1}{4}$	8 1 $\frac{1}{3}$ 8	W WzN W	Dieser morgen gut ist bis 10 Uhr ganz klar
5	6 — 6 $\frac{1}{2}$	.. 3 $\frac{2}{3}$ 2 $\frac{1}{8}$	10 $\frac{1}{2}$ 18 $\frac{3}{4}$ 4	WSW SW NNW	Offen, aber Windig Windig, Offen, aber nicht, Regen, aber nicht, Regen, aber nicht, Regen, aber
6	7 — 6 $\frac{1}{4}$ 4	.. 4 $\frac{1}{2}$ 5 $\frac{1}{4}$ 5 $\frac{2}{3}$	11 $\frac{1}{4}$ 8 $\frac{1}{5}$ 12 $\frac{1}{4}$	West WNW SW	Sind nicht sehr angefangen windig, aber zu auf Offen, Regen, aber nicht, Regen, aber nicht, Regen, aber
7	6 — 5 $\frac{3}{4}$ 4	.. 5 $\frac{1}{5}$ 5 $\frac{1}{8}$ idem	16 5 $\frac{1}{2}$ 3 $\frac{2}{3}$	idem WzN WzN	Was nicht Luft, das nicht, Regen, aber nicht, Regen, aber nicht, Regen, aber
8	8 $\frac{3}{4}$ 4 —	.. 4 $\frac{2}{4}$ idem	13 4 $\frac{1}{4}$ 18	n. ost idem idem	Dieser Tag ganz klar gewonnen, Regen nicht, Regen, aber
9	7 — 6 $\frac{3}{4}$	.. 6 8 $\frac{2}{5}$	20 $\frac{2}{5}$ 2 $\frac{1}{5}$ 14	idem idem idem	Windig, Regen Was nicht Luft klare Luft, Regen nicht, Regen, aber

# April Tempestates

Dies	hora	Barom	Theat	Venti	Temp
	ampm	dig lin	gr		
10	7	- 28	9	29	nost klavrluff, der gantz
h	- 2	..	9	5	nord Lay 1/2 1/2 1/2
	- 6	..	9 3/4	10	idem woff bestant
11	7 1/2	- ..	9 3/5	23	N. Klavrluff, drey gantz
	- 1	..	9 4/5	11 1/2	idem tag sifon woff gantz
	- 6	..	10	15	nozn woff bestant.
12	6 1/4	- ..	11 1/5	29	N. Klavrluff
	- 2	290	10 1/3	10 1/3	idem
	- 6	28	11 2/3	12 2/3	idem abends woff bestant
13	6 1/2	- ..	11 2/5	30 1/2	NNO drey gantz tag sifon
	- 1 1/2	..	11	7	SSW woff gantz.
	6 1/4	..	10 1/3	8 1/4	WSW woff bestant
14	6 1/2	- ..	9 2/3	26	SW zimlich Klavrluff
	- 1 1/2	..	9 1/2	1 1/2	idem der huzel wuff ubergantz
	7	..	9 1/3	4 1/4	west rime man abends ein fultt stunde gantz
15	7 1/4	- ..	9	15 1/3	SW wuff gantz ubergantz
	- 6	..	9 2/3	4 1/4	idem kann auf gantz und
					zuber wuff wuff ab
16	6 1/2	- ..	5	9	NNW drey gantz zimlich
	- 2 3/4	..	5 1/3	14	idem
	- 6	..	6	11 1/2	idem
17	7	- ..	5 1/4	16 1/2	NNW gantz wuff der gantz
	- 2	..	5 1/3	3	SW tag uben auf gantz
	5 3/4	..	1 1/2	5	idem gantz
18	7	- ..	1 1/4	15	SW drey gantz wuff gantz
	- 1	..	1 1/2	8	N
	- 6	..	2 1/4	10	NN

Dies		hora	Barom	Ther	Venti	Tempestates
		ana	dig lin	gr.		
19	7	-	28 4 $\frac{2}{7}$	10	SW	klare Luft, inson tag
	-	1 $\frac{1}{4}$	28 4 $\frac{2}{8}$	4	idem	son waltbar gewest, abel kranzigste Luft.
	-	5 $\frac{3}{4}$	28 4	3	idem	abends im windig gewest muss haben.
20	7	-	.. 3	2 $\frac{1}{2}$	SSW	trüblich
	-	1	idem	10	W	jez im kleinwindig gewest.
	-	6 $\frac{1}{4}$	idem	4 $\frac{1}{5}$	SW	trüblich.
21	7	-	.. 5 $\frac{5}{6}$	11 $\frac{3}{4}$	NNW	in son waltbar gewest
	-	1	.. 4 $\frac{2}{3}$	3 $\frac{3}{4}$	W	über das gebirg, inist überzogun gewest, doch alle zu wilen O. fahen.
	-	6 $\frac{1}{4}$	.. 4 $\frac{1}{5}$	5 $\frac{1}{3}$	idem	
22	7	-	.. 2 $\frac{1}{8}$	10	SW	in son waltbar, inist gewest bis jez, gut
	-	1	.. 2 $\frac{2}{7}$	7 $\frac{3}{4}$	N.	in son tag über das an enlich gewest.
	-	6	.. 3 $\frac{2}{5}$	13 $\frac{3}{4}$	NNW	
23	7	-	.. 7 $\frac{1}{3}$	16 $\frac{2}{4}$	NNW	trüb
	-	2	.. 8 $\frac{1}{2}$	3 $\frac{1}{2}$	idem	kranzigste Luft,
	-	6	.. 9	6 $\frac{1}{2}$	idem	
24	7	-	.. 10 $\frac{1}{2}$	19 $\frac{1}{2}$	SW	kühlen über gegen mittl
	-	3 $\frac{1}{2}$	.. 11 $\frac{2}{5}$	9 $\frac{1}{2}$	SW	in son klare in klare Luft.
	-	6 $\frac{1}{2}$	.. 11 $\frac{3}{7}$	7	idem	welt bestand
25	7	-	29 0 $\frac{1}{3}$	3	WSW	zuulig klare Luft
	-	1	29 0	14	N. Ost	überal klare Luft, inson gantz an tag son waltbar
	-	7	28 11	9	idem	gewest. inson waltbar bestand gewest
26	7 $\frac{1}{4}$	-	28 10 $\frac{2}{3}$	8	idem	in son gantz an tag
	4	1 $\frac{1}{2}$	.. 9 $\frac{4}{7}$	18 $\frac{1}{3}$	NW, SW	son waltbar gewest
	7 $\frac{1}{2}$	..	9 $\frac{1}{4}$	9 $\frac{2}{3}$	N. Ost	in son waltbar über gebirg welt bestand gewest

April Tempestates

Dies	hore ampm	Barom dig lin	Ther gr.	Venti	Tempestates
27	7 $\frac{1}{4}$ - 2 $\frac{1}{4}$ - 5 $\frac{1}{2}$	28 9 $\frac{1}{2}$ 9 $\frac{2}{3}$ idem	3 $\frac{1}{2}$ 12 $\frac{2}{4}$ idem	nno nnw idem	in dem ganzen tag schon wahr gewest.
28	6 $\frac{2}{4}$ - 2 $\frac{1}{4}$ - 8	9 $\frac{3}{4}$ idem idem	5 $\frac{1}{4}$ 2 $\frac{1}{3}$ 2 $\frac{2}{3}$	west nw nw	Ammersthal Luft. in dem mittag ein wenig gütlich bet. in dem nachmittag abwärts ein wenig gütlich das am Abend ein wenig wahr gewest.
29	7 $\frac{1}{2}$ - 1 $\frac{1}{2}$ 6 $\frac{1}{2}$	8 $\frac{1}{4}$ 5 $\frac{1}{2}$ 4	3 14 $\frac{3}{4}$ 1 $\frac{1}{2}$	sw idem idem	Klares Luft. früh und fallwöllich dies ein bauer, bald dann fang an zu regnen dann ein wenig zu regnen nachmittags ein wenig wahr gewest.
30	7 $\frac{3}{4}$ - 4 - 7 $\frac{1}{4}$	6 $\frac{3}{4}$ 7 6 $\frac{1}{2}$	14 $\frac{1}{4}$ 5 $\frac{1}{4}$ 9	nnw idem nno	Ammersthal Luft. in dem früh ein wenig wahr gewest.

Majus

1	7 $\frac{1}{2}$ - 1 $\frac{1}{4}$ - 6 $\frac{1}{2}$	4 $\frac{2}{3}$ 2 $\frac{1}{4}$ 2	7 25 24	nnw ws ws	Klares Luft wahr ein wenig wöllich das ein wenig wahr gewest.
2	8 - 1 $\frac{1}{2}$ - 7	2 $\frac{1}{4}$ 2 $\frac{1}{8}$ idem	6 12 idem	sw ssw idem	in dem früh und mittag abwärts ein wenig tag 5 uhr ein wenig wahr gewest.
3	7 - 2 6 $\frac{1}{2}$ - 2	5 $\frac{3}{4}$ 6 $\frac{1}{4}$ 5 $\frac{1}{3}$	1 $\frac{2}{3}$ 2 $\frac{1}{4}$ 3 $\frac{2}{3}$	nno nw nw	ein wenig klares Luft. Ammersthal Luft. in dem nachmittag wahr gewest.

# Majus

Dies	hora	Barom	Ther	Venti	Tempestates
	am/pm	dig. lin.	gr.		
7 4	7 $\frac{3}{4}$	28 7	13 $\frac{2}{3}$	swzs	Diesen tag 2000 in d. gel. gindyt bib gan 4 uifre
	4 $\frac{1}{2}$	8	4 $\frac{2}{3}$	nwn	
	6 $\frac{3}{4}$	8 $\frac{2}{6}$	1 $\frac{1}{3}$	nzw	
8 5	7	9 $\frac{1}{4}$	14 $\frac{1}{3}$	sw	Kawuipste lufft. diese tag sse in w. burg nwn
	1	9 $\frac{1}{5}$	20	idem	
	5 $\frac{1}{2}$	9	19 $\frac{2}{4}$	idem	
9 6	7	7 $\frac{2}{8}$	28	Dem	dieser tag h. d. uilern ganget in sundersait n. f. u. d. l. y. s.
	1	7 $\frac{1}{6}$	20 $\frac{1}{6}$	idem	
	7	7 $\frac{2}{4}$	7	nwn	
9 7	6 $\frac{1}{2}$	8 $\frac{1}{7}$	8	NNO	Klarer lufft. Kawuipste lufft. d. r. g. m. n. f. u. d. l. y. s. d. r. a. u. d. l. y. s. g. g. u. n. f. t. b. a. l. d. m. g. a. n. b. a. l. d. e.
	1	8 $\frac{2}{5}$	12	sw	
	6 $\frac{1}{2}$	8 $\frac{1}{6}$	2	nzw	
10 8	6 $\frac{1}{2}$	7 $\frac{2}{10}$	10	N.	Offen in d. h. d. l. y. s. v. d. a. r. u. m. w. d. l. y. s. i. n. d. e. f. i. n.
	0 $\frac{1}{4}$	6 $\frac{1}{5}$	0	nzw	
10 9	6 $\frac{1}{4}$	4 $\frac{2}{5}$	8	N.	dingen tag nist g. r. e. n. g. e. u. d. d. a. s. w. o. l. d. i. g. d. u. e. d. e. f. e. s. t. u. n. d. e. r. v. i. n. a. u. d. e. r. g. u. n. f. t.
	1	4	0	sw	
	6	3 $\frac{2}{3}$	3	nzw	
10 10	6 $\frac{1}{4}$	4	12 $\frac{1}{2}$	nnw	w. d. e. r. n. i. n. g. e. n. d. i. e. s. e. n. t. a. g. u. i. l. l. a. y. z. w. i. g. e. n. s. e. n. d. e. r. u. n. i. l. a. n. g. a. r. i. s. t. e. l. d. e. r. e. d. e. r. u. n. d. e. r. d. i. e. s. e. n. t. a. g. u. i. l. l. a. y.
	5 $\frac{1}{2}$	5	5 $\frac{1}{2}$	idem	
	7 $\frac{3}{4}$	5	11	wzn	
11 11	6 $\frac{1}{2}$	5 $\frac{7}{8}$	16 $\frac{1}{2}$	WSW	d. i. e. s. e. n. t. a. g. u. i. l. l. a. y. z. w. i. g. e. n. l. i. g. g. u. n. f. t. a. u. f. s. e. h. e. n. i. g. e. f. i. n.
	1 $\frac{1}{2}$	6 $\frac{1}{5}$	7 $\frac{2}{5}$	nzw	
	6 $\frac{3}{4}$	6 $\frac{1}{2}$	10	idem	

# Majis

## Tempestates

Dies	hora	Barom.	Ther.	Wati	Tempestates		
	a.m. p.m.	dig. lin.	gr.				
8	12	4	28	6 $\frac{1}{2}$	21 $\frac{1}{2}$ SWW	früh Wind, von Westen jed	
		—	1 $\frac{1}{2}$	7 $\frac{1}{5}$	WSW	ging die S. klar auf	
		—	6 $\frac{1}{2}$	7 $\frac{1}{4}$	☉	sost	
13	4	—	7	13	WSW	nicht so früh als gestern, aber	
		—	1 $\frac{1}{4}$	6 $\frac{1}{8}$	21 $\frac{1}{2}$	idem	im Osten auf, nicht so klar
		—	7	6 $\frac{1}{5}$	24 $\frac{1}{4}$	idem	ganzen Tag schon weiter
14	6	—	7 $\frac{1}{6}$	2	NW.	nur Windy Windel	
		—	1 $\frac{1}{2}$	7 $\frac{1}{4}$	22 $\frac{1}{5}$	SW	Tag mit sehr Offizin, im
		—	6 $\frac{1}{2}$	6 $\frac{1}{3}$	20 $\frac{1}{4}$	WSW	vorfrühling bis abends
15	5 $\frac{1}{2}$	—	7 $\frac{1}{4}$	3	NW.	früh Windig im Offizin	
		—	1	7 $\frac{1}{5}$	22 $\frac{1}{2}$	SWW	vorfrühling off geordnet
		—	9	6 $\frac{1}{2}$			auf weg, sehr windig
16	5 $\frac{1}{2}$	—	5 $\frac{1}{4}$	—	NNW	dieser morgen Windig	
		—	3	6 $\frac{1}{3}$	3	WZ	geordnet
		—	4	6 $\frac{1}{5}$	1 $\frac{1}{3}$	NWZ	
17	4 $\frac{1}{2}$	—	7	10 $\frac{1}{2}$	WSW	des klaren fröhlichen Wind	
		—	0 $\frac{1}{4}$	idem	11 $\frac{1}{4}$	idem	vor mittag Windig nach
18	7	—	5	13 $\frac{1}{2}$	N.	mit sehr kaltem Wetter	
		—	4	16	NNW	dieser über den	
		—	8 $\frac{1}{2}$	3 $\frac{1}{2}$	10 $\frac{1}{2}$	idem	geordnet, sehr kaltes
19	8	—	3	4	N.	dieser Tag über ist mit	
		—	1	3 $\frac{1}{2}$	15 $\frac{1}{2}$	NNW	von früh früh und um
		—	8	5 $\frac{1}{4}$	9 $\frac{1}{2}$	NW	die geordnet, das hat abends

Dies hora Baromet. Ther. Vent.  
a. n. p. m. Dig. Lin. gr.

Temperatales.

4 20 7 $\frac{1}{2}$  - 28,8 7 $\frac{3}{4}$  N. N. W. In den Tag über  
so sonnetlicher  
gewesen.

- 1 .. 8 $\frac{1}{2}$  15 $\frac{3}{4}$   
- 7 idem 12 $\frac{1}{2}$  idem

4 21 7 $\frac{1}{2}$  - .. 8 $\frac{5}{6}$  4 nozn  
Dieser Tag über schon  
wetter geworden, dieses nach  
7 - 1 $\frac{1}{2}$  .. 8 $\frac{1}{2}$  10 $\frac{4}{5}$  nozn  
das hieselbst geschickte  
6 $\frac{1}{4}$  .. 8 $\frac{1}{8}$  12 idem

4 22 6 - .. 8 $\frac{1}{6}$  1 $\frac{1}{2}$  N. N. W. diesem Tag schon wieder  
gewesen, dasjenige Tag  
h 1 $\frac{1}{2}$  .. 8 $\frac{1}{8}$  20 nozo  
klar und gute Luft  
2 $\frac{1}{4}$  .. 7 $\frac{5}{6}$  16 on o

4 23 6 - .. 7 $\frac{3}{4}$  10 $\frac{1}{2}$  n n o keine Wolke so der Tag  
ist klar, diese Nacht  
0 1 .. 8 22 $\frac{1}{2}$  n o  
das hieselbst geschickte

4 24 6 - .. 8 5 $\frac{1}{2}$  N. wiederum ganz klar Luft  
Dieser mittag warm und hell  
1 $\frac{1}{4}$  .. 6 $\frac{3}{4}$  25 ost  
dasjenige Tag hell und  
- 4 .. 6 $\frac{1}{2}$  16 $\frac{3}{4}$  idem  
- 6 $\frac{1}{2}$  .. 8 4  
- 2 .. 4 $\frac{1}{2}$  4

4 25 6 $\frac{3}{4}$  - .. 4 $\frac{1}{4}$  n o wolken und blau die hieselbst  
4 .. 4 $\frac{1}{4}$  25 $\frac{3}{4}$  on o  
angefangener zu werden zu  
- 1 $\frac{1}{4}$  .. 3 $\frac{1}{2}$  4  
- 4 .. 3 $\frac{1}{2}$  28 n o  
- 6 $\frac{1}{4}$  .. 3 $\frac{1}{2}$  5  
- 4 .. 4 $\frac{1}{2}$  5

4 26 7 - .. 4 $\frac{2}{5}$  0 N. dies der mittag war  
7 - 1 $\frac{1}{2}$  idem 16 N. N. W. bei nachmittag die hieselbst  
6 $\frac{1}{4}$  .. 4 $\frac{1}{5}$  19 $\frac{1}{3}$  n. ost.  
Dieser mittag die hieselbst  
4 .. 4 $\frac{1}{5}$  19 $\frac{1}{3}$  n. ost.  
ganz offen und warm  
Luft

4 27 6 - .. 4 $\frac{7}{5}$  7 S. W. zwei hieselbst  
- 1 .. 5 $\frac{1}{5}$  4 $\frac{1}{3}$  S. W. S. nachmittag  
- 6 $\frac{1}{2}$  .. 4 $\frac{4}{5}$  9 W. S. W. nachmittag nicht so oft

# Majus

Dies	hora	Barom	Ther	Venti	Temperatura
	am pm	dig-lin	gr		
28	5	284 <sup>3</sup> / <sub>5</sub>	6	SW	trüb wollich
	- 2	idem	8 <sup>1</sup> / <sub>2</sub>	SSW	warmer Luft
	- 6 <sup>1</sup> / <sub>2</sub>	4 <sup>1</sup> / <sub>3</sub>	9 <sup>2</sup> / <sub>3</sub>	SW	das finstere über al klar
29	7	4 <sup>1</sup> / <sub>6</sub>	12 <sup>3</sup> / <sub>4</sub>	idem	dieser tagen feuchter Luft ganz die diesen Tag zwischen 12 und 12 nur wenig ge- regnet
	- 2	4 <sup>2</sup> / <sub>3</sub>	9	idem	
30	8 <sup>1</sup> / <sub>7</sub>	6 <sup>2</sup> / <sub>5</sub>	11	SW	dieser vor mittag nicht über al trüb gewest. Dieser tag nicht zeit gegangent bis vor dieser nacht auf so gewest
	- 1	6 <sup>2</sup> / <sub>3</sub>	10	idem	
	- 7	6 <sup>2</sup> / <sub>3</sub>	2 <sup>1</sup> / <sub>3</sub>	idem	
31	7	8	4	WSW	dieser morgen nicht zu weilen gegangent.
	- 1	8 <sup>1</sup> / <sub>9</sub>	9 <sup>3</sup> / <sub>4</sub>	NNW	dieser tag über den tag gewest das was so gut wetter gegangent
	- 6	8 <sup>1</sup> / <sub>4</sub>	9	idem	

# Junius

1	6 <sup>3</sup> / <sub>9</sub>	288 <sup>7</sup> / <sub>8</sub>	1 <sup>1</sup> / <sub>2</sub>	NNW	dieser tag auf zu weilen gegangent, diese nacht auf gegangent
	- 1 <sup>1</sup> / <sub>2</sub>	289	5 <sup>2</sup> / <sub>3</sub>	NW	
	- 6	8 <sup>2</sup> / <sub>4</sub>	5	idem	
2	6 <sup>2</sup> / <sub>4</sub>	8	2 <sup>2</sup> / <sub>4</sub>	NW	in den tag geangent, dieser morgen nicht zeit gegangent
	- 1 <sup>1</sup> / <sub>2</sub>	7 <sup>1</sup> / <sub>2</sub>	1 <sup>3</sup> / <sub>4</sub>	NW	dieser vor mittag nicht ge- gangent, dieser nacht auf gegangent.
	- 6 <sup>1</sup> / <sub>4</sub>	6 <sup>3</sup> / <sub>4</sub>	2 <sup>1</sup> / <sub>2</sub>	idem	
3	6 <sup>1</sup> / <sub>4</sub>	6 <sup>2</sup> / <sub>5</sub>	7	N	dieser tag über den tag gegangent
	- 1 <sup>1</sup> / <sub>2</sub>	6 <sup>2</sup> / <sub>5</sub>	5	NNW	
	- 7	6	1 <sup>1</sup> / <sub>2</sub>	NW	abends bestand
4	6 <sup>1</sup> / <sub>4</sub>	5 <sup>7</sup> / <sub>8</sub>	7	WSW	dieser tag feuchter wet- ter gewest.
	- 1 <sup>3</sup> / <sub>4</sub>	5 <sup>1</sup> / <sub>4</sub>	4 <sup>1</sup> / <sub>5</sub>	NNW	
	- 6 <sup>1</sup> / <sub>4</sub>	5 <sup>1</sup> / <sub>5</sub>	1 <sup>1</sup> / <sub>2</sub>	idem	

# Junius

Dies	hora	Barom.	Ther.	Venti.	Temperatures
	a.m. / p.m.	dig. lin. gr.	gr.		
h 5	6	28	6 $\frac{1}{2}$	1 $\frac{1}{2}$ NNW	Mitternacht mittelwändig
	— 2	..	6 $\frac{2}{5}$	6 $\frac{3}{4}$ idem	Heiter, aber n.m. gegen 4
	— 8 $\frac{1}{4}$	..	6 $\frac{2}{5}$	2 idem	leise anfangend, & regnet, abe-
	— 9 $\frac{3}{4}$	..	6 $\frac{3}{4}$	3 idem	mit nachmittags in die Nacht fortwäh-
o 6	7 $\frac{3}{4}$	..	6 $\frac{3}{4}$	4 W	Windler wieder
	— 11 $\frac{3}{4}$	..	6 $\frac{1}{2}$	6 $\frac{1}{2}$ W & S	aber gegen 11 Uhr
	— 10 $\frac{1}{2}$	..	5 $\frac{4}{7}$	7	Offen, stürmt nach-
o 7	6	..	6 $\frac{1}{4}$	4 NW & N	Mitternacht mäßig
	— 1 $\frac{1}{2}$	..	7 $\frac{1}{5}$	8 $\frac{1}{2}$ idem	gewogen & in die Nacht
	— 6	..	7 $\frac{1}{3}$	11 $\frac{1}{2}$ W & S	Mitternacht nur leichte aber
o 8	6	..	7	6 WSW	nach 1 Uhr stark gewogen
	— 2	..	8	13 W & N	gegen 5 Uhr sehr gestört
	— 6 $\frac{3}{4}$	..	8 $\frac{4}{7}$	9 $\frac{2}{4}$ NW	die Nacht keine Gefahr
o 9	6	..	9	2 $\frac{3}{5}$ WSW	die Nacht mit auffälligem
	— 1 $\frac{1}{2}$	..	9 $\frac{1}{4}$	12 $\frac{4}{4}$ NW	gewittern, um gegen 11
	— 6	..	9 $\frac{1}{3}$	13 $\frac{1}{2}$ SW	Uhr über ist bald klar &
o 10	6	..	9 $\frac{3}{7}$	11 WSW	bald wieder gewittern, das
	— 1	..	9 $\frac{2}{3}$	9 $\frac{1}{4}$ SW	nur gewogen, aber nicht
	— 4 $\frac{1}{2}$	..	9 $\frac{1}{6}$	6 NW	stark
o 11	6	..	8	14 SW & S	die Nacht über wie gestern
	— 1	..	8 $\frac{2}{4}$	9 $\frac{2}{4}$ WNW	klar aber durch die Nacht
	— 6	..	8 $\frac{1}{4}$	4 $\frac{2}{4}$ idem	klarer, nach Mittag ein
h 12	6	..	8 $\frac{1}{6}$	16 $\frac{1}{4}$ WNW	stark regnerisch, aber
	7	..	8 $\frac{1}{2}$	19 $\frac{1}{2}$ S	klarer, die Nacht über

# Junius

Dies	hora a.m./p.m.	Barom. Dig. lin.	Ther. gr.	Venti	Temperatures
12	- 1 1/2	28 7/2	46 1/2	SW	Diesen nachmittag der Himmel war sehr schön ganz klar, der wind war von der westlichen seite
12	- 6	.. 7	45 1/3	idem	
13	6 -	.. 7 1/5	20	SSW	Diesen Vormittag nicht ganz so klar als am vorgestrichen, aber ganz schön, diesen nachmittag noch bis 6 uhr 30 min. wind in quersicht und nach 6 uhr 30 min. wind aus der westlichen seite bis 6 uhr 30 min. wind aus der westlichen seite, aber nach 6 uhr aus der westlichen seite
	- 1	.. 7 1/5	32	NNW	
	7	.. 8	14 2/3	W	
14	6 -	idem	17	NNW	Diesen Vormittag nicht ganz so klar als am vorgestrichen, aber ganz schön, diesen nachmittag noch bis 6 uhr 30 min. wind in quersicht und nach 6 uhr 30 min. wind aus der westlichen seite bis 6 uhr 30 min. wind aus der westlichen seite, aber nach 6 uhr aus der westlichen seite
	- 1 1/2	.. 8 1/2	31 1/2	SW	
	- 6 3/4	.. 8 1/8	24	WSW	
15	6 -	.. 7 3/5	14	SW	Diesen Vormittag nicht ganz so klar als am vorgestrichen, aber ganz schön, diesen nachmittag noch bis 6 uhr 30 min. wind in quersicht und nach 6 uhr 30 min. wind aus der westlichen seite bis 6 uhr 30 min. wind aus der westlichen seite, aber nach 6 uhr aus der westlichen seite
	- 2	.. 7 1/2	25	WSW	
	- 6	.. 7 2/5	18	NNW	
16	6 -	.. 10 1/6	7	NNW	Diesen Vormittag nicht ganz so klar als am vorgestrichen, aber ganz schön, diesen nachmittag noch bis 6 uhr 30 min. wind in quersicht und nach 6 uhr 30 min. wind aus der westlichen seite bis 6 uhr 30 min. wind aus der westlichen seite, aber nach 6 uhr aus der westlichen seite
	- 1 1/2	.. 10 1/5	17 1/4	idem	
	- 8 1/4	.. 10 1/2	10 1/3	NNW	
17	6 -	.. 11 1/3	1	NW	Diesen Vormittag nicht ganz so klar als am vorgestrichen, aber ganz schön, diesen nachmittag noch bis 6 uhr 30 min. wind in quersicht und nach 6 uhr 30 min. wind aus der westlichen seite bis 6 uhr 30 min. wind aus der westlichen seite, aber nach 6 uhr aus der westlichen seite
	- 2	.. 11 1/3	16 1/5	NNW	
	- 6	.. 11	16 1/3	NNW	
18	6 -	.. 10 3/5	1	SSW	Diesen Vormittag nicht ganz so klar als am vorgestrichen, aber ganz schön, diesen nachmittag noch bis 6 uhr 30 min. wind in quersicht und nach 6 uhr 30 min. wind aus der westlichen seite bis 6 uhr 30 min. wind aus der westlichen seite, aber nach 6 uhr aus der westlichen seite
	- 1 1/2	.. 9 3/8	27 1/4	idem	
	- 6 1/4	.. 9 1/6	29 1/3	SW	
19	6 1/2 -	.. 8 2/2	14	NWSW	Diesen Vormittag nicht ganz so klar als am vorgestrichen, aber ganz schön, diesen nachmittag noch bis 6 uhr 30 min. wind in quersicht und nach 6 uhr 30 min. wind aus der westlichen seite bis 6 uhr 30 min. wind aus der westlichen seite, aber nach 6 uhr aus der westlichen seite
	- 1 1/2	.. 8 1/4	43	SSW	
	- 8 3/4	.. 7 1/2	31 1/2	SW	
20	6 1/2 -	.. 7 1/8	19	NNO	Diesen Vormittag nicht ganz so klar als am vorgestrichen, aber ganz schön, diesen nachmittag noch bis 6 uhr 30 min. wind in quersicht und nach 6 uhr 30 min. wind aus der westlichen seite bis 6 uhr 30 min. wind aus der westlichen seite, aber nach 6 uhr aus der westlichen seite
	- 12 3/4	.. 6 2/3	40 3/4	WSN	
	- 7 1/2	.. 5 1/4	43	NNO	



Junius

Die	hora	Daro	Ther	Vent.	
7	am pm	die li	gr	nnw	gegen gisf und im mittay ge wag na 7 daz lachend mehr als ref
029	6	28	6 $\frac{2}{3}$	20	idem aber im stunde zu vor stark SSW
	1 $\frac{3}{4}$	6	6 $\frac{1}{4}$	26 $\frac{1}{4}$	idem
	6	6	6 $\frac{1}{6}$	24 $\frac{2}{3}$	idem
830	5	idem	16 $\frac{1}{3}$	nzw	Dieser tag vorwiegend
	2	6	28 $\frac{1}{2}$	nwn	leicht gewest
	6 $\frac{1}{2}$	idem	28 $\frac{1}{6}$	nw	

Julius

71	7	6 $\frac{3}{4}$	23 $\frac{5}{6}$	swz	part ganz klar luft und am vor morgen wolken alle wolken ganz weg, dieser nach mittay vor wiegendste luft gewest
	13	6 $\frac{1}{6}$	40	idem	
	4	5 $\frac{1}{5}$	39 $\frac{3}{4}$	idem	
2	7	5 $\frac{1}{2}$	24	west	klare luft aber malis t mit wolken fluten dieser
	1 $\frac{3}{4}$	5 $\frac{2}{5}$	13 $\frac{2}{5}$	W.S.W	vor mittay z wieser 10 me 11 uhr stunde zu daz gewest
	6	5 $\frac{2}{5}$	17 $\frac{1}{3}$	idem	6 uhr daz an wachmittay 6 uhr 3 aber 4 uhr z gewest
3	7	6 $\frac{1}{2}$	7 $\frac{1}{2}$	idem	dieser vor mittay wieser wieser, dieser nach mittay aus gisf gewest als im 6 uhr die wachmittay
	1 $\frac{1}{4}$	7 $\frac{3}{2}$	7 $\frac{1}{2}$	W	
	7 $\frac{1}{4}$	8 $\frac{1}{3}$	13 $\frac{1}{4}$	wzn	
4	7	9	7 $\frac{1}{2}$	WSW	dieser tag gut watter
	1 $\frac{1}{2}$	9 $\frac{1}{8}$	29	idem	gewest aber die stunde wolken im sal dieser
	2	8 $\frac{1}{6}$	26	S	und
	6	8 $\frac{1}{6}$	26	S	
5	6 $\frac{1}{2}$	5 $\frac{2}{5}$	12 $\frac{1}{2}$	SSW	dieser morgen wieser zum 4 uhr wachmittay ganz klar nach mittay gewest aber 11 uhr wiegendste luft gewest
	2	5 $\frac{2}{5}$	29	SW	
	6	6 $\frac{1}{5}$	28 $\frac{2}{5}$	WSW	
		5	4		
6	6 $\frac{1}{2}$	8 $\frac{1}{2}$	12	WSW	dieser tag vorwiegendste gewest
	2 $\frac{1}{4}$	8 $\frac{2}{3}$	25 $\frac{2}{3}$	nw	
	7 $\frac{3}{4}$	7 $\frac{2}{3}$	18 $\frac{1}{3}$	nno	
	4	8	5		

*Fulvis*

Die	hora	Dawn	ther	venti	Temperate
7	6 $\frac{1}{2}$	28	7 $\frac{1}{4}$	6 $\frac{3}{4}$	NNW diesen Tag kühnigste Luft
	- 2 $\frac{1}{4}$	..	7 $\frac{1}{2}$	19 $\frac{1}{6}$	nno gewiß
	- 7 $\frac{1}{2}$	..	8 $\frac{1}{6}$	18 $\frac{5}{6}$	idem
8	6 $\frac{1}{2}$	..	8 $\frac{1}{3}$	11 $\frac{1}{3}$	SW
	- 1 $\frac{1}{2}$	..	7 $\frac{2}{3}$	22 $\frac{1}{4}$	SSW diesen Tag kühnigste Luft
	- 6 $\frac{1}{2}$	..	7 $\frac{2}{3}$	21 $\frac{2}{3}$	idem diesen Tag kühnigste Luft
9	-	..	7 $\frac{1}{7}$	5 $\frac{1}{2}$	SW
	6	idem	7	8	SSW
	- 1 $\frac{1}{2}$	..	7	25 $\frac{1}{3}$	idem diesen Tag kühnigste Luft
	- 8 $\frac{1}{2}$	..	6 $\frac{3}{4}$	15 $\frac{3}{4}$	NNW diesen Tag kühnigste Luft
10	6 $\frac{1}{2}$	..	7 $\frac{1}{2}$	22 $\frac{1}{4}$	SW
	- 1 $\frac{1}{2}$	..	7 $\frac{2}{3}$	24 $\frac{1}{2}$	WZ
	- 6	..	7 $\frac{2}{4}$	20 $\frac{3}{4}$	NNW diesen Tag kühnigste Luft
11	6 $\frac{1}{4}$	..	8 $\frac{1}{6}$	6 $\frac{1}{2}$	SW
	- 1 $\frac{1}{2}$	..	7 $\frac{1}{2}$	23 $\frac{1}{2}$	West
	- 7	..	7	22 $\frac{3}{4}$	NNW diesen Tag kühnigste Luft
12	6	..	6 $\frac{3}{4}$	4	NNW diesen Tag kühnigste Luft
	- 1 $\frac{1}{2}$	..	5 $\frac{3}{8}$	14 $\frac{2}{3}$	nno
	- 6	idem	11 $\frac{1}{3}$	11 $\frac{1}{3}$	nno diesen Tag kühnigste Luft
13	6 $\frac{1}{4}$	..	5 $\frac{7}{8}$	P	SW
	- 2	..	6 $\frac{1}{2}$	17 $\frac{2}{3}$	nno diesen Tag kühnigste Luft
	- 6	..	6 $\frac{1}{3}$	16	SW diesen Tag kühnigste Luft
14	6 $\frac{1}{2}$	..	5 $\frac{3}{4}$	5	S
	- 2 $\frac{1}{2}$	..	4 $\frac{1}{10}$	17	SW
	- 6	..	4 $\frac{4}{9}$	18 $\frac{2}{3}$	West diesen Tag kühnigste Luft

Dies		hora	Barom	Therm	Venti	Tempestates
		ampm	dig lin	gr		
15	5	6	28	52	0	Diesen ganzen Tag Regen wetter gewest
7	1	2	6	21	WSW	
	8	4	6	15	NNW	
16	8	-	4	8	N.	Dieser morgen war feine wetter gewest wogegen fast diesen ganzen tag mit heymgewind, d. h. d. h. nachmittags auch gewind dieser nacht ist nicht gewind dieser nacht ist nicht gewind
9	1	7	9	7	NNW	
	6	-	5	4	NNW	
17	7	-	6	3	SW	klare luft seit früh, bald herunter luft, d. h. d. h. ein wenig gewind. diesen nachmittags war ein wenig gewind
11	2	-	7	2	NNW	
	6	-	8	1	idem	
18	3	4	7	12	NNW	die nacht ist diesen tag gewind
10	7	-	7	4	SW	
19	7	4	7	10	NNW	Diesen tag war ein luff gewest.
11	2	4	7	10	NW	
	6	4	7	5	NNW	
20	7	2	8	10	NNW	Diesen tag war ein nach dem wendig sonnen sich gewest
12	2	-	8	10	NW	
21	7	-	idem	10	SW	Diesen tag war ein abends über al dem tag gewest. fast diesen ganzen nachmittags tag gewind.
13	4	2	6	7	SW	
14	6	-	6	5	NW	
22	7	-	6	7	NW	und nord dies ein luft vor mittags luft. diesen tag war ein luff gewest
15	2	-	7	10	NW	
16	7	-	7	6	NNW	

# Julius

Dies	hora	Barom	Ther.	Venti	Tempestates	
	a.m. p.m.	dig lin	gr			
9	23	7	28 $8\frac{1}{2}$	nno	ganz im zogen gewest	
		1	5 $\frac{1}{2}$	nno	dingen ganz zu tag nicht	
		6	idem	15 $\frac{1}{3}$	nno	ganz im zogen gewest be. gewest. (im 6 uhr niederung begangen, zu regnen)
10	24	6	8	5 $\frac{1}{2}$	wn	dingen tag klar im zogen
		1	7 $\frac{2}{5}$	15 $\frac{2}{3}$	west	gewest.
		2	7 $\frac{1}{4}$	11 $\frac{1}{8}$	nw	
11	25	6	8 $\frac{4}{7}$	2	nwn	ganz nicht im klar
		1	9 $\frac{1}{10}$	11 $\frac{5}{6}$	idem	ganz nicht im klar
		6	9 $\frac{2}{7}$	9 $\frac{1}{4}$	idem	
12	26	6	11 $\frac{1}{2}$	6	nnw	dingen tag klarem zogen
		1	29 $0\frac{1}{4}$	12 $\frac{1}{2}$	nzw	luft gewest, zu nicht.
		7	0 $\frac{1}{5}$	7	nno	ganz im zogen dingen tag im klarem klar gewest
13	27	6	0 $\frac{2}{5}$	10	nzo	dingen ganz im tag
		1	0 $\frac{1}{8}$	22 $\frac{1}{2}$	nno	klar luft gewest
		7	28 $11\frac{2}{3}$	21 $\frac{4}{5}$	no	dingen tag im klarem klar gewest
14	28	6	11 $\frac{1}{8}$	10	n	klar luft im ganzen
		1	10 $\frac{2}{3}$	31	nno	tag gewest. dingens tag im
		7	10 $\frac{1}{3}$	27 $\frac{1}{3}$	no	klar luft gewest.
15	29	6	idem	2	nzo	klar luft im ganzen
		2	10 $\frac{1}{6}$	29 $\frac{1}{6}$	idem	dingen ganz im tag klar
		6	10	37 $\frac{1}{2}$	nno	klar luft gewest, dingens tag klar gewest, dingens tag
16	30	6	10 $\frac{1}{10}$	24 $\frac{1}{2}$	nzo	dingen tag klar luft gewest
		4	10 $\frac{1}{10}$	42	nno	klar luft gewest, dingens tag
		6	idem	41	idem	klar luft gewest, dingens tag
17	31	7	10 $\frac{2}{3}$	26	n	dingen tag klar luft gewest
		2	idem	47	nno	klar luft gewest, dingens tag
		6	idem	41 $\frac{1}{2}$	idem	klar luft gewest, dingens tag

# Augustus

Dies	hora	Barom	Therm	Venti	Tempestates
	am pm	dig lin	gr.		
1	8	- 28	10 $\frac{3}{4}$	28	ngw. diesen ganznen tag nicht denn lufft gantz, nur nach mittag etwas groys wolken gantz aber halb wind no. verzogen
	- 1 $\frac{1}{2}$	.. 10 $\frac{2}{3}$	50 $\frac{2}{3}$	n. n. s. i.	
	- 6 $\frac{1}{2}$	.. 10 $\frac{1}{4}$	45 $\frac{1}{4}$	n. o.	
2	6 $\frac{1}{4}$	- .. 10	17	ngw	klare lufft frische morgens diese nachmittag fin und wind no. wolken gantz.
	- 2	.. 9 $\frac{1}{3}$	52 $\frac{1}{3}$	no. o.	
	- 6	.. 9	47	idem	
3	6	- idem	12 $\frac{1}{2}$	n n o	klare lufft, das morgens, dann lufft aber farnach ganz frisch lauge in unge gantz gantz n. n. s. i.
	- 2	idem	48 $\frac{2}{3}$	n. n. w.	
	- 4 $\frac{1}{2}$	idem	44 $\frac{3}{4}$	n n n	gantz an zu verzogen aber farnach falsch ab schon einige mass gedunst aber kein roth. stunde so schon die Ordnung und des
	- 6 $\frac{1}{4}$	idem	38	no. n.	
<p>Demnach, halbes man ohne dem nur den wahren gefasst das tag sich auf widern, demnach auch stunde die nicht klingt der n. n. s. i., ein gantz, halbes, sehr stund Wolken so den gantz gantz ist gegen lufft, so nach dem tag sich die gantz an zu verzogen</p>					
4	6	- idem	18	n n o	die wolken aber von S. O.
	- 1 $\frac{1}{2}$	.. 9 $\frac{1}{8}$	40 $\frac{1}{2}$	o. s. o.	diese nachmittag, wiese 3 und 2 nie mass gedunst
	- 6 $\frac{1}{2}$	.. 9	33 $\frac{1}{2}$	n n w	
5	6	- .. 9 $\frac{1}{4}$	19	ngw	
	- 1	.. 9	38 $\frac{1}{3}$	n	in diese zeit sehr einige mass den farnach gedunst, diese nach offenb. gegen g. i. s. o. offenb. das wetter gantz ist.
	- 8	.. 8 $\frac{5}{6}$	28	no. n.	
6	7	- idem	23	n n w	klare lufft und vollich diese ein andere den gantznen tag n. n. w. s. i. diese nachmittag stunde bestimt gantz.
	- 1 $\frac{1}{2}$	idem	32	idem	
	- 6	.. 8 $\frac{7}{8}$	26	idem	
7	6	- .. 9	4 $\frac{2}{3}$	idem	diese noch nie stunde n. n. n. l. g. w. s. i., bald drauff ganz klare lufft, w. s. i. diese nachmittag klar und und wollich gegen g. n. lufft aber ab wollich g. n. w. s. i. lufft, und u. s. o. brack gantz.
	- 2	.. 8	41 $\frac{2}{3}$	Sud	
	- 6	.. 7 $\frac{1}{3}$	38 $\frac{1}{6}$	S. w.	

# Augustus

Dies	hora		Barom		Therm	Venti	Tempestates
	a.m.	p.m.	dig	lin			
8	6	-	28	7	15 $\frac{2}{3}$	SW	In diesem Tag ist ein großer Regen Lange Zeit lang Regen Nacht aber keine kalte Stunden
	1 $\frac{1}{2}$	idem	29 $\frac{1}{3}$			NNW	
	7 $\frac{1}{4}$	7 $\frac{1}{4}$	18 $\frac{1}{6}$			idem	
9	6 $\frac{1}{2}$	-	8 $\frac{2}{4}$		7 $\frac{1}{2}$	N	In diesem Tag ist klare Luft, bald wieder wollich geworden, In dem Nachmittag blühen nach gar viel Regen die Luft wird sehr klar und ein andrer Tag, Regen aber nachmittags nicht geregnet
	1 $\frac{1}{4}$	-	9 $\frac{1}{4}$		21 $\frac{1}{2}$	NNW	
	6	idem	15 $\frac{1}{3}$			idem	
10	6 $\frac{1}{4}$	-	9 $\frac{1}{8}$		3	NNW	In diesem Tag ist ein klare Luft und sehr warm
	1 $\frac{1}{4}$	-	9 $\frac{1}{5}$		26 $\frac{1}{2}$	N	
	7 $\frac{3}{4}$	7 $\frac{3}{4}$	9 $\frac{1}{2}$		15 $\frac{1}{5}$	idem	
11	7 $\frac{1}{2}$	-	9 $\frac{2}{5}$		17 $\frac{2}{3}$	idem	Klare Luft, in dem Vormittag geregnet, in dem Nachmittag wollich und fall ein wenig andrer geregnet
	1 $\frac{1}{4}$	-	9 $\frac{2}{5}$		32 $\frac{1}{2}$	NNW	
	6 $\frac{1}{2}$	6 $\frac{1}{2}$	9 $\frac{1}{2}$		27 $\frac{3}{7}$	NNW	
12	6 $\frac{1}{4}$	-	idem		3	NNW	Klare Luft, in dem Tag ein wenig geregnet, ein wenig andrer sehr warm und wieder sehr warm dan geregnet
	1 $\frac{3}{4}$	-	9 $\frac{1}{6}$		34 $\frac{1}{3}$	NNW	
	6 $\frac{1}{4}$	6 $\frac{1}{4}$	9		33 $\frac{1}{3}$	N.O.	
13	6	-	9 $\frac{5}{5}$		8 $\frac{1}{3}$	NNW	In diesem Tag ist ein starkes Regen das ganze überall ein Regen, gegen Mittag ist ein wenig wollich, gegen Abend auf sehr warm
	1 $\frac{1}{4}$	-	10		37	NNW	
	6 $\frac{1}{2}$	idem	30			idem	
14	6	-	10 $\frac{3}{4}$		0 $\frac{1}{2}$	idem	In diesem Tag ist ein geregnet die Luft ist sehr warm und wollich ein wenig andrer geregnet
	1 $\frac{1}{4}$	-	10 $\frac{3}{6}$		34 $\frac{1}{2}$	N.O.	
15	6	-	10 $\frac{1}{4}$		9	NNW	In diesem Tag ist ein geregnet geregnet.
	1 $\frac{1}{6}$	-	9 $\frac{5}{7}$		34 $\frac{1}{2}$	idem	
	6 $\frac{1}{2}$	6 $\frac{1}{2}$	9 $\frac{2}{5}$		26 $\frac{2}{3}$	idem	

# Augustus

Dies	hora	Baron	ther	venti	Temperatures	
	am pm	dig. lin	gr.			
16	6	28	9 $\frac{1}{2}$	nnw	Diesen tag gut wetter ge weyt, aber die wind ist im abend nicht an gewest.	
	—	1 $\frac{1}{2}$	8 $\frac{2}{5}$	n		
	—	6	8 $\frac{1}{3}$	24 $\frac{1}{4}$		wem
17	6	—	8 $\frac{5}{6}$	8 $\frac{2}{7}$	nnw	Diesen tag win gütlich ge weyt. Diese wind ist über al bestanden ge weyt.
	—	2	9 $\frac{1}{6}$	24	nzw	
	—	6	9	18 $\frac{2}{5}$	nogn	
18	6	—	8 $\frac{7}{8}$	6	n	Die wind gantz im gewest.
	—	2	8 $\frac{2}{3}$	25 $\frac{1}{4}$	nogn	
	—	7	8 $\frac{1}{2}$	19	nzo	
19	6	—	8 $\frac{2}{3}$	5	nzw	Diesen morgen klar ist Diesen nachmittag klar ist die wind nicht an gewest.
	—	1 $\frac{1}{2}$	idem	25	no	
	—	7	8 $\frac{1}{2}$	18 $\frac{3}{4}$	idem	
20	6	—	9	3	nzo	Diesen tag klar und wolklos die wind nicht gewest.
	—	2	idem	25 $\frac{3}{5}$	no	
	—	6	8 $\frac{2}{6}$	20 $\frac{3}{4}$	no	
21	6	—	8 $\frac{5}{6}$	5	n	Diesen tag win gütlich gewest.
	—	1 $\frac{1}{2}$	8 $\frac{2}{4}$	30	no	
22	8	—	8 $\frac{2}{5}$	9 $\frac{2}{7}$	nzw	Diesen tag wind über al klar ist gewest.
	—	3	8 $\frac{1}{7}$	30	nzo	
	—	6 $\frac{1}{3}$	8	23 $\frac{1}{2}$	idem	
23	6	—	8 $\frac{2}{5}$	2	nzw	Dieser morgen zimlich klar, wind aber in länger je klärer, so das nachmittag wind nicht an gewest.
	—	1	8 $\frac{2}{5}$	17 $\frac{2}{7}$	nnw	
	—	7	wem	15	nzo	
24	6	—	9	15 $\frac{1}{3}$	idem	Dieser morgen zimlich klar, wind aber in länger je klärer, so das nachmittag wind nicht an gewest.
	—	1 $\frac{1}{4}$	idem	21 $\frac{3}{4}$	nnw	
25	6	—	8 $\frac{2}{9}$	6 $\frac{1}{2}$	nzw	Dieser morgen zimlich klar, wind aber in länger je klärer, so das nachmittag wind nicht an gewest.
	—	2	8 $\frac{2}{5}$	27 $\frac{1}{2}$	nnw	
	—	6	8 $\frac{1}{8}$	22 $\frac{1}{2}$	no	

Dies		Flora	Daron	ther	Augustus		
am	pm	Dig	lin	gr	venti		
426	6 $\frac{3}{4}$	-	28	8 $\frac{1}{3}$	8	NZw	Winden klarer Luft
	-	0	..	7 $\frac{2}{3}$	30	1020	
	-	7	..	7 $\frac{1}{3}$	21	idem	
427	7 $\frac{1}{2}$	-	..	7	35	idem	Dieser tag hat androlig wunde. Wenn der tag frisch geworden, raus tag aber nicht jeneder mehr gaild trüben
	-	3	..	6 $\frac{3}{4}$	15	nzw	
	-	7	..	7	15 $\frac{1}{4}$	WSW	
28	7	-	..	4 $\frac{1}{6}$	12 $\frac{1}{2}$	idem	Dieser tag sehr klar und luftig.
	-	2	..	3 $\frac{3}{4}$	21 $\frac{1}{2}$	SW	
	-	6	..	3 $\frac{2}{3}$	16 $\frac{3}{7}$	idem	
29	6 $\frac{1}{2}$	-	..	3 $\frac{2}{7}$	6	idem	Dieser tag sehr klar und luftig.
	-	2	..	3	23 $\frac{3}{7}$	idem	
	-	7	..	1 $\frac{3}{4}$	10	idem	
30	6	-	..	2	6 $\frac{1}{2}$	idem	Dieser tag sehr klar und luftig.
	-	2	..	24	11 $\frac{3}{5}$	nzw	
	-	6 $\frac{1}{2}$	..	4	5	nw	
31	7	-	..	5	2 $\frac{2}{4}$	SW	Dieser tag sehr klar und luftig.
	-	1 $\frac{1}{2}$	..	5 $\frac{1}{8}$	10 $\frac{2}{4}$	west	
	-	6 $\frac{1}{2}$	..	5 $\frac{1}{3}$	5 $\frac{1}{3}$	SWZw	

September

1	10	-	..	2	24	WSW	Dieser tag sehr klar und luftig.
	-	2	..	1 $\frac{1}{4}$	31	SWW	
	-	6 $\frac{1}{4}$	..	1 $\frac{1}{3}$	15 $\frac{1}{4}$	idem	
2	5 $\frac{3}{4}$	-	..	4 $\frac{1}{3}$	2 $\frac{1}{2}$	idem	Dieser tag sehr klar und luftig.
	-	6	..	7	2 $\frac{1}{3}$	west	
					2 $\frac{1}{3}$		

# September

Dies	hora		Barom		Ther.	Venti	Tempestates
	am	pm	dig	lin			
3	7	-	28	9 $\frac{1}{4}$	14 $\frac{1}{2}$	ngw	Vingon al clam lufft gewest bale vuyt sin in vuyt vuyt vuyt vuyt vuyt vuyt vuyt
	-	1 $\frac{3}{4}$	10	9 $\frac{1}{6}$	9 $\frac{1}{6}$	nnw	vuyt vuyt vuyt vuyt vuyt
	-	6	10 $\frac{1}{8}$	8 $\frac{1}{4}$	8 $\frac{1}{4}$	idem	guyt vuyt vuyt vuyt vuyt vuyt vuyt vuyt vuyt vuyt
4	6 $\frac{1}{2}$	-	11	13 $\frac{1}{4}$	13 $\frac{1}{4}$	noro	Vingon tag yfan watter guyt vuyt vuyt vuyt vuyt
	2	1 $\frac{1}{2}$	11	17 $\frac{1}{2}$	17 $\frac{1}{2}$	no	vuyt vuyt vuyt vuyt vuyt
	-	6 $\frac{1}{2}$	10 $\frac{3}{4}$	11 $\frac{3}{4}$	11 $\frac{3}{4}$	idem	vuyt vuyt vuyt vuyt vuyt
5	9	-	10 $\frac{1}{2}$	2	2	idem	vuyt vuyt vuyt vuyt vuyt
	-	1 $\frac{1}{4}$	9 $\frac{3}{4}$	21 $\frac{1}{4}$	5	idem	bale vuyt vuyt vuyt vuyt
6	7	-	10 $\frac{1}{4}$	6	6	nozn	Vingon tag yfan watter vuyt vuyt vuyt vuyt vuyt
	-	2	10 $\frac{1}{2}$	24	24	no	vuyt vuyt vuyt vuyt vuyt
	-	6 $\frac{3}{4}$	idem	16	16	idem	vuyt vuyt vuyt vuyt vuyt
7	7	-	11	3 $\frac{1}{4}$	3 $\frac{1}{4}$	idem	Vingon tag vuyt vuyt
	-	1 $\frac{3}{4}$	10 $\frac{1}{4}$	24 $\frac{1}{4}$	24 $\frac{1}{4}$	no	vuyt vuyt vuyt vuyt vuyt
	-	6	11 $\frac{1}{2}$	23	23	idem	vuyt vuyt vuyt vuyt vuyt
8	9	-	10 $\frac{1}{3}$	19	19	idem	Vingon tag yfan watter guyt vuyt vuyt vuyt vuyt
	-	11 $\frac{1}{2}$	idem	27	27	nozo	vuyt vuyt vuyt vuyt vuyt
	-	2 $\frac{1}{4}$	9 $\frac{3}{4}$	30 $\frac{1}{4}$	7	idem	vuyt vuyt vuyt vuyt vuyt
9	6	-	10	10	10	nnw	Vingon tag yfan watter guyt vuyt vuyt vuyt vuyt
	-	1 $\frac{1}{2}$	idem	40	40	ozn	vuyt vuyt vuyt vuyt vuyt
	-	6 $\frac{1}{4}$	9 $\frac{1}{2}$	31 $\frac{1}{2}$	3	no	vuyt vuyt vuyt vuyt vuyt
10	5	-	9 $\frac{3}{4}$	9 $\frac{1}{2}$	9 $\frac{1}{2}$	no	vuyt vuyt vuyt vuyt vuyt
	-	2	9 $\frac{1}{2}$	40	40	ost	vuyt vuyt vuyt vuyt vuyt
	-	6	9 $\frac{1}{2}$	36	36	ozs.	vuyt vuyt vuyt vuyt vuyt
11	7	-	8 $\frac{1}{2}$	23	23	no	vuyt vuyt vuyt vuyt vuyt
	-	2	7 $\frac{1}{2}$	38 $\frac{1}{2}$	38 $\frac{1}{2}$	no	vuyt vuyt vuyt vuyt vuyt

Dies hora Baromet. Ther. Sappe mbr  
 am p. d. l. g. Venti Tempestates  
 729 7 - 28 9 25 1/2 nzw  
 - 1 1/2 .. 8 1/4 22 nzo  
 - 5 3/4 .. 8 1/8 (3) idem

730 - .. 7 3/3 5 nzw  
 - 2 idem 1 nzw  
 - 6 1/2 idem 3 idem

**Ort & Zeit**

731 7 - 28 7 3/4 8 nzw  
 - 2 idem 2 idem  
 - 6 .. 7 2/3 9 1/4 idem

732 7 1/4 - .. 7 9 3/4 nzw  
 - 1 1/2 .. 6 3/4 5 1/2  
 - 6 .. 6 1/2 1 1/2 SW

733 7 - .. 5 2/7 6 idem  
 - 2 idem 1 nzw  
 - 5 3/4 .. 6 3/2 WNW

734 7 - .. 8 2/4 10 nzw  
 - 1 2/7 .. 9 1/5 0 nzw  
 - 5 3/4 .. 9 1/6 4 1/4 SW

735 9 - .. 6 2/3 5 SW  
 - 2 idem 1 1/2 nzw  
 - 6 .. 7 1/5 1 1/2 WNW

# October

Dies	hora	Baron	Ther	Venti	Tempestates	
	am pm	diglin	gr			
6	7 1/2	—	8 1/2	19	SW	Vingon tag mist garung nab, idf alla dno fimal
	—	2	8	2	idem	allazid unozogang groy
	—	6	7 1/2	2 1/2	WSW	
7	7 1/2	—	7 1/2	3 1/2	SW	faita grotz garung u d.
	—	2	7 1/2	9 1/4	W	Vingon tag mist garung nab, idf alla dno fimal
	—	6	idem	9	idem	unuf gystribel
8	7 1/2	—	6 1/2	1 1/2	SW	Vingon tag mist garung gand, idf dno fimal
	—	1 1/2	6 1/2	8 3/4	WSW	zu wila dno fimal
	—	3 1/4	6 1/2	5 1/2	WSW	
9	7 1/2	—	5 1/2	1 1/2	SW	
	—	3 1/4	idem	7 3/4	WSW	Vingon tag mist garung zu wila dno fimal
	—	5 1/4	idem	1	WSW	
10	7 1/2	—	4 1/2	11 1/2	WSW	Vingon tag mist garung zu wila dno fimal
	—	1 1/2	3 1/2	9 1/4	idem	
	—	5 1/2	2 2/3	10	idem	
11	7 1/4	—	1 1/2	13 1/2	WSW	unuf idf dno fimal dno fimal luft
	—	2	idem	5 1/4	idem	faste vingon tag mist garung, idf dno fimal
12	—	1 1/2	6 1/4	10 1/3	WSW	unuf idf dno fimal dno fimal garung, idf dno fimal
	—	3 1/4	7	15 1/4	WSW	unuf idf dno fimal dno fimal garung, idf dno fimal
13	7	—	7 1/2	2 1/2	SW	Vingon tag mist garung zu wila dno fimal
	—	1 1/2	6 1/2	2	SW	garung, idf dno fimal unuf idf dno fimal
	—	6	5 1/2	9 1/2	idem	unuf idf dno fimal dno fimal garung, idf dno fimal

October

Dies	hore am pm	Barom Dylin	ther gr	Venti	Tempestates
14	7 - -	28 2 1/2 idem 5 1/2	9 1/2 1 1/2 2 1/8	SW WSW SW	Winnid dings gauhau garagant idem
15	7 - -	12 4 2 1/2 5 1/2	5 2/3 2 1/4 6 1/2	idem idem WNW	idem idem idem
16	7 - 2 5	2 2/5 2 1/8 2 1/5	15 1/2 5 8 2/3	SW idem idem	idem idem idem
17	8 - 1 5 1/4	2 2/5 2 1/5 2 2/5	12 1/3 6 6	SW S idem SW WSW	idem idem idem idem
18	7 3/4 - - 2 5 1/4 4	9 1/6 5 1/4 5 1/4 5 1/4	12 2/3 6 2/3 3 3	WSW WSW west WSW	idem idem idem idem
19	7 - 1 1/2 2 5 1/4	5 1/2 6 1/2 6 2/3 7 1/2	1 1/2 2 3/4 4 2	SW WSW WSW	idem idem idem
20	7 1/2 - 12 4 6	8 2/5 12 2 1/2 7 1/3	11 1/3 10 1/2 10 1/2 10 1/2	OSO SW idem	idem idem idem
21	7 - 2 5 1/4	8 1/2 8 1/2 8 1/2	11 17 1/2 13 1/2	idem idem 150	idem idem idem

October

Dies	horu ampm	Darum die lin	ther gr	Venti	Tempestates
22	7 -	28 8 1/2	0 1/2	n n w	Vingau ganz am tag sich waltun gewest
	- 2	27 2/3	21	W S W	
	- 5 1/4	27 1/4	12 3/4	n w	
23	7 -	10 1/2	13 1/2	n	Aben Hays ab l. l. ij oder ab in der Luft dies ist n. l. l. ij
	- 1 1/2	10 2/3	11	idem	aber m. Hays fast alle Luft
	- 5 1/4	10 1/2	6 2/3	idem	
24	7 1/4 -	idem	15	idem	n. l. l. ij
	- 2	10 1/2	9 1/2	idem	Vingau tag nicht ganz und das die Furchen nicht
	- 5 1/2	10	5	n z w	weltlich gewest
25	7 -	10 1/4	10	w	Vingau tag nicht ganz n
	- 2	10 2/3	0 1/2	n w	und aben in Luft nicht
	- 5 1/4	10 3/4	5 2/3	n n o	früher gewest
26	7 -	10 5/8	11	S S O	Vingau tag sich walt
	- 2	10 1/2	1 1/4	<del>n z w</del>	an gewest
	- 5 1/4	10 1/4	4	n z w	
27	7 -	idem	16 1/2	n n o	n. l. l. ij frische nicht ganz sagant, all in wind n. l. l. ij sich wenig gewest
	- 7 1/2	10 1/2	12 1/4		
28	7 -	11	16 1/2	S W	Vingau tag gewest wie die gestrige
	- 2	11 1/4	12	S W S	
29	7 1/2 -	10 1/2	19	idem	Vingau tag nicht ganz
	- 2	10 1/4	15	idem	gewest, das alle nicht in Luft gewest
	- 5	10 1/2	15 2/3	S W	
30	7 -	idem	20 1/2	idem	Das feuchte tag wie die
	- 2	10 3/4	15 1/2	idem	Das ganz am tag gewest
	- 5	idem	idem		

October

Dies	hora	Baron	ther	Vent	Temperatur
31	7	28	10 $\frac{2}{3}$	SSW	Arbel, diesen vordien
	1 $\frac{1}{2}$	10 $\frac{1}{2}$	19 $\frac{1}{4}$	west	lag nach sich ein Star, also Arbel worden

November

1	7	10 $\frac{1}{4}$	26	NNW	Arbel, diesen vordien
	2	10 $\frac{1}{5}$	17	idem	wist gesehen & der
	5	idem	19		also al vilt zogen gubst

2	7	10 $\frac{1}{8}$	25	SSW	Diesen Tag nicht ge
	2	10	20 $\frac{1}{2}$	SW	er gesehen, nach die
	5 $\frac{1}{2}$	9 $\frac{3}{4}$	22	idem	lyst gesehen ein gese

3	7 $\frac{1}{4}$	9 $\frac{1}{2}$	30 $\frac{1}{3}$	S.	Dies feiertag wird
	2	9 $\frac{1}{3}$	24 $\frac{1}{4}$	SW	er was gesehen ein Star
	5	9 $\frac{1}{6}$	24 $\frac{1}{4}$	idem	un gesehen

4	7 $\frac{1}{4}$	8 $\frac{3}{4}$	24 $\frac{1}{2}$	idem	Feiertag vordien gesehen
4	1 $\frac{1}{2}$	8 $\frac{1}{4}$	18 $\frac{1}{3}$	idem	und diesen Tag nicht ge
	5	idem	18 $\frac{1}{3}$	idem	was die Luft die glück

5	7 $\frac{3}{4}$	4 $\frac{3}{4}$	13 $\frac{2}{3}$	OSO	Diesen Tag zu vordien
6	4	3 $\frac{2}{3}$	10 $\frac{1}{3}$	NO	gesehen.
	5	3 $\frac{1}{6}$	11	WNW	

6	7 $\frac{1}{4}$	1 $\frac{1}{3}$	16 $\frac{1}{3}$	S	Diesen Tag offma
	2	1	9 $\frac{1}{3}$	ONO	gesehen.
	5	1 $\frac{1}{4}$	11	OSW	

7	7 $\frac{1}{2}$	4 $\frac{1}{4}$	21 $\frac{2}{3}$	NSW	Feiertag vordien
	2	3 $\frac{2}{3}$	21 $\frac{2}{3}$	NO	
	5	3 $\frac{1}{2}$	21 $\frac{2}{3}$	idem	



Dies	hore	Baron	Ther	amp	ndiglin	gr	Venti	Temp	etake	
16	8	-	28	5 $\frac{5}{6}$	21 $\frac{3}{4}$	4 $\frac{1}{2}$	WSW	18 $\frac{2}{5}$	WSW	naist gromm in farnung ganz ganz
	-	1 $\frac{1}{2}$	...	6 $\frac{1}{4}$	14 $\frac{3}{4}$	4	SW	18 $\frac{2}{5}$	idem	
	-	5	idem	...	16	4	idem	18 $\frac{2}{5}$	idem	
17	7 $\frac{3}{4}$	-	...	7 $\frac{1}{9}$	13	4	WSW	18 $\frac{2}{5}$	WSW	frische Luft den ganzen Tag
	-	2	...	7 $\frac{1}{9}$	13	4	idem	18 $\frac{2}{5}$	idem	
	-	5	...	7	13 $\frac{3}{4}$	4	WSW	18 $\frac{2}{5}$	idem	
18	8	-	...	6 $\frac{2}{5}$	20 $\frac{1}{2}$	4	WNW	18 $\frac{2}{5}$	WNW	die frische Luft wie die frische Luft
	-	2	...	6 $\frac{1}{2}$	16 $\frac{1}{2}$	4	SW	18 $\frac{2}{5}$	idem	
	-	5	idem	...	16 $\frac{2}{3}$	3	idem	18 $\frac{2}{5}$	idem	
19	7 $\frac{1}{2}$	-	...	5 $\frac{3}{9}$	22	4	idem	18 $\frac{2}{5}$	idem	
	-	2	...	5 $\frac{1}{4}$	16 $\frac{3}{4}$	4	SSW	18 $\frac{2}{5}$	idem	
	-	5	...	5	18	4	SZO	18 $\frac{2}{5}$	idem	ganz abend zu regnen, und
20	7 $\frac{3}{4}$	-	...	3 $\frac{1}{2}$	15 $\frac{1}{3}$	4	NO. aber gleich WNW	18 $\frac{2}{5}$	idem	den ganzen Tag wie die frische Luft den ganzen Tag in den abend wie die frische Luft
	-	2	idem	...	6 $\frac{1}{4}$	4	SW	18 $\frac{2}{5}$	idem	
	-	4 $\frac{1}{4}$	...	3 $\frac{3}{4}$	5 $\frac{1}{2}$	4	idem	18 $\frac{2}{5}$	idem	
21	7 $\frac{1}{2}$	-	...	5 $\frac{3}{6}$	13 $\frac{3}{4}$	4	idem	18 $\frac{2}{5}$	idem	frisch, wenig den ganzen Tag frisch, wenig den ganzen Tag frisch, wenig den ganzen Tag
	-	2	...	6 $\frac{1}{4}$	13 $\frac{3}{4}$	4	WSW	18 $\frac{2}{5}$	idem	
	-	5	idem	...	2 $\frac{1}{4}$	4	idem	18 $\frac{2}{5}$	idem	
22	8	-	...	7	14 $\frac{1}{2}$	4	idem	18 $\frac{2}{5}$	idem	die frische Luft wie die frische Luft den ganzen Tag wie die frische Luft
	-	1 $\frac{3}{4}$	...	6 $\frac{2}{3}$	3	4	SW	18 $\frac{2}{5}$	idem	
	-	4	...	6 $\frac{3}{5}$	4	4	idem	18 $\frac{2}{5}$	idem	
	-	5	...	6 $\frac{1}{5}$	4	4	idem	18 $\frac{2}{5}$	idem	
23	8	-	...	5	10	4	WSW	18 $\frac{2}{5}$	WSW	frisch, wenig den ganzen Tag den ganzen Tag den ganzen Tag
	-	2	idem	...	5 $\frac{1}{2}$	4	idem	18 $\frac{2}{5}$	idem	
	-	5	idem	...	2 $\frac{1}{4}$	4	idem	18 $\frac{2}{5}$	idem	

October November

Die	hora	Baromet	venti	Tempestates
24	8 1/2	- 28 6 1/2	19 WSW	Dieser tag nicht ganz wilt wie der Knecht un.
8	2	6 1/3	15 1/2 W	
25	8	- .. 9 1/3	21 1/2 nord	Dieser tag nicht ganz ganz, doch nicht in Luft gewagt
7	- 2	9 1/2	17 1/2 nzo	
8	5	10	18 idem	
26	8	- .. 10 2/4	25 3/4 N	Dieser tag gut witter ganz, doch nicht überall in K. gewagt
8	- 1/4	11 1/4	21 1/2 ANO	
27	8	- .. 9 2/4	34 nozn	Dieser ganzer tag sehr klara, leicht gewagt in der morga saure jauchende Luft
8	- 2	9	21 1/2 nozo	
8	- 5	8 2/7	26. NO	
28	8	- .. 6	38 idem	Wie die in der vor, und die ganze tag zieml. klare Luft.
8	- 2	5 1/4	24 1/2 SW	
8	- 5	4 2/4	27 2/3 idem	Das abend ist morgens
29	8	- .. 2 1/2	24 1/2 SW	Dieser tag ist den vortag und gestern hat sich gegen 9 uhr ein neigt.
	- 2	2 1/4	18 WWS	
	- 4 1/2	1 1/2	19 nzo	
30	8	- .. 2 1/2	18 2/3 WSW	Dieser tag nicht ganz ganz, doch nicht in Luft gewagt
	- 2	idem	13 idem	
	- 4 1/2	idem	14 1/4 WSW	Dieser tag nicht ganz ganz

December

1	8	- .. 1	13 1/2 WSW	Dieser tag nicht ganz ganz, doch nicht in Luft gewagt
	- 2	1 1/6	12 1/2 idem	
	-	1 1/4	13 WSW	Das ist ein ganz guter tag

# December

Dies		hora	Baromet	Ther	venti	Temperatura
		anym	dylin	gr		
2	8	-	28	32	17 1/2	WSW. Dis fin bey trübem
7	-	2	33	37	12 3/4	idem. Auf fort off no
	-	4 1/4	40	4	13	W. geschwät, abends
						Lieding sich zuweilen inigt * / of
3	8	-	54	59	19 1/2	SW
	-	2	52	5	16	S. Mittags Windem geschw
	-	4 1/4	5	15	15	idem. gantzem tag wind wust
4	8	-	3 1/2	3	13 1/2	NW. Frisch sehr stark geschw
	-	2	4 3/4	11 1/2	11 1/2	West. Windem gantzem über
	-	4	idem	15 1/2	15 1/2	WSW. stark geschwät, abends
5	8	-	27	9 1/2	18 1/2	WSW. Frisch Windem stark
	-	1 3/4	4	7 1/2	12 1/2	idem. fast Windem gantzem tag
	-	4 1/2	4	7 1/4	15 1/2	WSW. abends windem gantzem tag
6	8	-	8 1/2	19	19	WN. Windem stark geschw
	-	2	8 1/2	18	18	WSW. Windem stark geschw
	-	4	8 2/3	17 1/3	17 1/3	SW. Windem stark geschw
7	8	-	10 1/4	19	19	W. Windem stark geschw
	-	1 3/4	10 1/2	15 1/2	15 1/2	WSW. Windem stark geschw
	-	4 1/4	10 3/4	16 1/3	16 1/3	WSW. Windem stark geschw
8	8	-	9 5/6	23 1/3	23 1/3	WSW. Windem stark geschw
	-	2	10 1/3	20	20	WSW. Windem stark geschw
	-	4 1/4	idem	idem	idem	WSW. Windem stark geschw

# December

Dies	hora	Baron	Ther	venti	Temperatures
9	8	-	28 $\frac{1}{6}$	23 $\frac{2}{3}$	n.w. dinstag nicht regnet
	-	2	4	23	w.n. dinstag nicht regnet
	-	4	5 $\frac{1}{6}$	23 $\frac{1}{2}$	idem dinstag nicht regnet
10	8	-	28 $\frac{1}{6}$	32	WSW dinstag nicht regnet
	-	2	7	25	SW dinstag nicht regnet
	-	4	2 $\frac{1}{4}$	24 $\frac{3}{4}$	idem dinstag nicht regnet
11	8 $\frac{1}{2}$	-	32 $\frac{3}{7}$	12	WSW dinstag nicht regnet
	-	1 $\frac{1}{4}$	5 $\frac{3}{4}$	6	n.w. dinstag nicht regnet
	-	4	6 $\frac{1}{2}$	6 $\frac{1}{4}$	SW dinstag nicht regnet
12	8	-	9	10 $\frac{1}{2}$	WSW dinstag nicht regnet
	-	1 $\frac{1}{2}$	9 $\frac{1}{4}$	12 $\frac{1}{2}$	idem dinstag nicht regnet
	-	4 $\frac{1}{4}$	8	8	idem dinstag nicht regnet
13	8 $\frac{1}{2}$	-	8	9 $\frac{1}{2}$	idem dinstag nicht regnet
	-	2	7 $\frac{1}{3}$	7 $\frac{1}{3}$	idem dinstag nicht regnet
	-	3 $\frac{3}{4}$	4	3	idem dinstag nicht regnet
14	8	-	4 $\frac{4}{7}$	9 $\frac{1}{2}$	SW dinstag nicht regnet
	-	2	3	9 $\frac{1}{4}$	WSW dinstag nicht regnet
	-	4	2 $\frac{2}{3}$	10 $\frac{1}{3}$	idem dinstag nicht regnet
15	8	-	32 $\frac{1}{4}$	12	WSW dinstag nicht regnet
	-	2	15 $\frac{1}{4}$	15 $\frac{1}{4}$	n.w. dinstag nicht regnet
	-	4 $\frac{1}{4}$	15 $\frac{1}{4}$	15 $\frac{1}{4}$	n.w. dinstag nicht regnet
16	8	-	3 $\frac{1}{3}$	16	WSW dinstag nicht regnet
	-	2	12 $\frac{1}{4}$	14 $\frac{1}{4}$	west dinstag nicht regnet
	-	4	1	18	idem dinstag nicht regnet

		December					
Dies	hora	Darum	Ther	Vent	Temperatura		
	ampr	die lin	gr				
17	8	-	28 $\frac{0}{3}$	29	WSW	mittags ein wenig geschlo	
		- 2	0 $\frac{2}{9}$	20	idem	sonst geschlo	
7		- 4 $\frac{1}{3}$	0 $\frac{2}{7}$	22	idem	subtil geschlo	
18	8	-	29 $\frac{1}{3}$	29 $\frac{1}{4}$	NNE	die gan tag nicht gung	
h		- 2	35 $\frac{5}{6}$	29 $\frac{1}{4}$	idem	und nach geschlo	
		- 4 $\frac{1}{2}$	4 $\frac{3}{5}$	31 $\frac{1}{2}$	idem	abends allz mit wolke	
			10	5		geschlo	
19	8	-	30 $\frac{2}{3}$	30 $\frac{3}{4}$	idem	die gan tag nicht gung	
		- 2	30 $\frac{2}{3}$	30	idem	auf den geschlo	
		- 4 $\frac{1}{4}$	7 $\frac{1}{2}$	35 $\frac{1}{4}$	NW	die gan tag nicht gung	
20	8 $\frac{1}{4}$	-	31 $\frac{1}{2}$	35 $\frac{3}{4}$	WSW	die gan tag nicht gung	
a		- 2	22 $\frac{2}{3}$	29 $\frac{1}{2}$	idem	mittags geschlo	
		- 4 $\frac{1}{2}$	2 $\frac{1}{2}$	21 $\frac{1}{6}$	NW	abends nicht gung	
21	8	-	30 $\frac{2}{6}$	22 $\frac{1}{2}$	WSW	die gan tag nicht gung	
		- 1 $\frac{3}{4}$	31 $\frac{1}{10}$	17 $\frac{1}{4}$	NW	die gan tag nicht gung	
		- 4 $\frac{1}{4}$	3	14 $\frac{1}{4}$	West	die gan tag nicht gung	
22	8 $\frac{1}{4}$	-	0 $\frac{1}{5}$	17 $\frac{1}{3}$	WSW	die gan tag nicht gung	
		- 2	idem	19	NW	die gan tag nicht gung	
		- 4 $\frac{1}{4}$	1 $\frac{1}{2}$	idem	NW	die gan tag nicht gung	
23	8	-	30 $\frac{3}{4}$	24	NW	die gan tag nicht gung	
		- 2	4 $\frac{3}{4}$	25 $\frac{1}{2}$	NO	die gan tag nicht gung	
		- 4 $\frac{1}{4}$	4 $\frac{2}{3}$	26	NW	die gan tag nicht gung	
24	8	-	0 $\frac{1}{4}$	23 $\frac{1}{2}$	SSW	die gan tag nicht gung	
		- 2	0 $\frac{1}{6}$	21 $\frac{1}{2}$	idem	die gan tag nicht gung	
		- 4	21 $\frac{1}{8}$	20 $\frac{1}{2}$	West	die gan tag nicht gung	

December

Die	hora am pm	Baron Thom	Venti	Tempestates
25	8 - - 5	28 2 5 8	30 WNW 29 1/2 NW	und flößt an, wind gepflüget auf diesen gantzen tag mehr heiß gepflüget.
26	8 - - 1 - 4 3/4	7 6 6 1/4 5 1/6	29 W 28 1/2 SW 26 SW	Dieser gantzen tag mehr heiß gepflüget den abend aber fängt an zu wagen und continuirt die gantze nacht.
27	8 1/4 - - 2	4 2 3/4	18 WSW 15 1/2 SW	Dieser tag nicht viel gungent erfallt mit winden luft gung die nacht aber winden so dem tag gungent gungent gungent winden gungent gungent gungent
28	8 - - 2 - 4 1/4	6 1/6 8 8 1/2	21 NW 17 1/2 NW 18 1/2 idem	Dieser zwemittag zu wailen dieser tag mittag nicht gungent und winden gungent die gungent dieser nacht winden zu gungent dieser gungent gungent gungent
29	8 - - 2 - 4 1/4	10 1/2 11 1/2 11 1/2	16 nne 10 1/2 idem 15 1/2 idem	dieser nacht winden gungent gungent dieser tag nicht gungent
30	8 - - 2 - 4 1/4	29 1/2 29 1/2 29 1/2	15 1/2 idem 14 1/2 idem 14 1/2 idem	Dieser nacht winden gungent gungent dieser tag nicht gungent dieser tag nicht gungent gungent dieser gungent aben winden gungent gungent gungent gungent
31	8 - - 2 - 4 1/2	28 10 2/3 17 1/2 18	16 2/3 WWS 17 1/2 nne 18 idem	Dieser tag gungent gungent gungent.

Januarius 1718.

1	8 - - 2 - 4 1/2	29 6 3/5 3 2/5 3 2/5	19 1/2 nne 17 n 18 onn	Es in folgen fast nicht tray
---	-----------------------	----------------------------	------------------------------	---------------------------------

In diesem 1717 Jahre hat am Luft  
 gestand des Barometrum, 5 das Thermum.

25 Februar	29 $\frac{13}{4}$	NNW	17 Januar	4	WSW
auf sonst unvollkommene maass			27 Juny	50 $\frac{1}{3}$	NO
auf 29.0 $\frac{1}{4}$ aber nicht fester			1 August		WNW
am tiefsten			2 dito	52 $\frac{1}{3}$	NO, O
22 Febr.		SWNW	17 Januar	41	WSW
5 Decemb.	27 $\frac{1}{4}$	WSW	12 Febr.	56 $\frac{1}{2}$	NNW
			18 dito	61	N.
			28. Jbr. mit	38	NO
			9. Xbr. mit	35 $\frac{1}{4}$	NNW

14 Jbr. bey 30 gr. sind die Stunden dinn über,  
 27 dito bey 34. hat hat gestanden (Erfahrung)

W  
W  
W  
W  
W  
W