

# Agrarmeteorologischer Wochenbericht

für Brandenburg, Sachsen-Anhalt, Thüringen und Sachsen

herausgegeben vom Deutschen Wetterdienst, Abt. Agrarmeteorologie, Außenstelle Leipzig



Bezugspreis: jährlich 125,00 Euro incl. MwSt.  
bei Postbezug zzgl. Bearbeitungsgebühr  
Informationen zum Bezug  
über Internet unter  
[www.agrowetter.de/produkte](http://www.agrowetter.de/produkte)

Kärnerstraße 68  
04288 Leipzig  
Telefon: 069 8062 9896  
Telefax: 069 8062 9889  
E-Mail: [lw.leipzig@dwd.de](mailto:lw.leipzig@dwd.de)

Alle Rechte vorbehalten. Nachdruck, auch auszugsweise, verboten. Kein Teil des Werkes darf ohne schriftliche Einwilligung des Deutschen Wetterdienstes in irgendeiner Form (Fotokopie, Mikrofilm oder ein anderes Verfahren), auch nicht für Zwecke der Unterrichtsgestaltung, reproduziert oder unter Verwendung elektronischer Systeme verarbeitet, vervielfältigt oder verbreitet werden. Die Einspeisung in elektronische Systeme und die kommerzielle Nutzung der hier veröffentlichten Daten wird ausdrücklich untersagt.

Jahrgang: 2023

Woche: 3.7.23 bis 9.7.23

Nummer: 27

## Die Witterung und ihre Auswirkungen auf die Landwirtschaft

**Wetterlage:** Ein Tiefdruckgebiet mit Kern über Skandinavien beeinflusste das Wettergeschehen im Berichtsgebiet am Montag. Mit einer westlichen Strömung wurde mäßig warme Luft in die Region geführt und so konnten bei einem Sonne-Wolken-Mix nur 18 bis knapp 25 °C verzeichnet werden. Niederschlag fiel an diesem Tag keiner, jedoch lebte der Wind böig auf. Am Dienstag gestaltete sich das Wetter ähnlich. Der Tiefdruckkomplex lag nun über Nordeuropa und in einer weiterhin westlichen Strömung wurde nun etwas wärmere Luft herangetragen. Bei 8 bis 13 Stunden Sonnenschein erwärmte sich die Luft im Tagesverlauf auf 20 bis 26 °C. Der Wind wehte weiterhin mäßig. Noch blieb es trocken. Bereits in der Nacht zum Mittwoch näherte sich dem Berichtsgebiet ein Sturmtief. Eine erste leichte Schauerwelle überzog das Land von Südwest nach Nordost. Am Mittwoch lag der Kern des Sturmtiefs über Norddeutschland. Mitteldeutschland wurde so nur von den Folgen des „Tiefdruckwetters“ tangiert. Es gab Windböen, bis zur Stärke 8 Bft. Sonne und Wolken teilten sich den Himmel, Temperaturen zwischen 17 und 25 °C wurden gemessen. Wo die Sonne länger scheinen konnte, wie in Sachsen und im Südosten Brandenburgs stiegen die Temperaturen sogar auf 25 bis 29 °C. In Brandenburg wurden vereinzelt einige Starkregenereignisse registriert, ansonsten waren es meist leichte Schauer und in Sachsen blieb es teils auch trocken. Am Donnerstag übernahm nun zunehmend Hochdruckeinfluss, die Wetterregie. Im Norden Brandenburgs gab es letzte leichte Niederschläge, ansonsten blieb es trocken. Der Wind flaute ab und bei viel Sonnenschein stieg die Lufttemperatur in der noch maritimen Polarluft auf 19 bis 25 °C. In der Nacht zum Freitag gab es im Norden Brandenburgs vereinzelt noch leichte Schauer ohne messbare Mengen. Am Freitag lag die Berichtsregion komplett unter Hochdruckeinfluss, was auch für den Samstag zutraf. Nach und nach erreichte heiße, trockene Luft aus Afrika die Region. Es gab an beiden Tagen jeweils eine fast astronomisch mögliche Sonnenscheindauer. Bis auf ein paar hohe Wolken zeigten sich keine weiteren Wolken und es fiel demzufolge auch kein Niederschlag. Höchstwerte der Lufttemperaturen von 25 bis 30 °C am Freitag und 27 bis 34 °C am Samstag wurden gemessen. Noch konnte es in den Nächten abkühlen, auf am Samstagmorgen 9 bis 17 °C und am Sonntagmorgen auf 12 bis 19 °C. Auch am Sonntag weiterhin noch meist unter Hochdruckeinfluss liegen, stieg die Lufttemperatur bei sehr viel Sonnenschein auf 30 bis 36 °C. Der Wind lebte wieder böig auf. In Erfurt konnten 23 m/s als Böe registriert werden. In der Nacht zum Montag erreichte feuchtere Luft verbunden mit einer Störung von Westen her das Berichtsgebiet. Bis Mitternacht gab es Schauer und auch leichte Gewitter in Sachsen-Anhalt und Thüringen. Niederschläge nach Mitternacht zum Beispiel in Nordsachsen werden erst im nächsten Bericht aufgeführt. Ebenso konnte es wegen der Wolkendecke nicht überall auskühlen, so dass es zu sogenannten „Tropischen Nächten“ kam.

Die 27. Kalenderwoche war bei Wochenmitteltemperaturen von 17,4 bis 21,4 °C 1,0 bis 3,0 K zu warm. In der Woche schien die Sonne 64 bis 91 Stunden. Das sind 129 bis 176 % des Normalen. Bei zwei Schauerereignissen fielen in der Woche nur bis zu 7,1 mm, wobei es auch Stationen gab wo kein Niederschlag registriert werden konnte (Jelßnitz, Nossen und Dresden-Hosterwitz). Die Erwartungen wurden nur bis zu 47 % erfüllt.

**Boden:** Die klimatische Wasserbilanz war bei Wochensummen des Niederschlages von 0,0 bis 7,1 mm und einer Wochenverdunstungssumme von 30,5 bis 41,8 mm überall negativ mit Werten zwischen 24,0 und 41,1 mm. Damit blieb die Bodenfeuchtesituation im Berichtsgebiet weiterhin kritisch. Zu Wochenbeginn lagen die Werte der Bodenfeuchte bis zu einer Tiefe von 30 cm zwischen 10 und 80 % nFK, wobei sich die Werte über 50 % nFK auf die Mitte Brandenburgs und Sachsen-Anhalts konzentrierten. Die Schauer am Mittwoch verbesserten die Feuchtesituation kaum. Zum Wochenende lagen die

Wochensumme Niederschlag  
03.07. – 09.07.2023

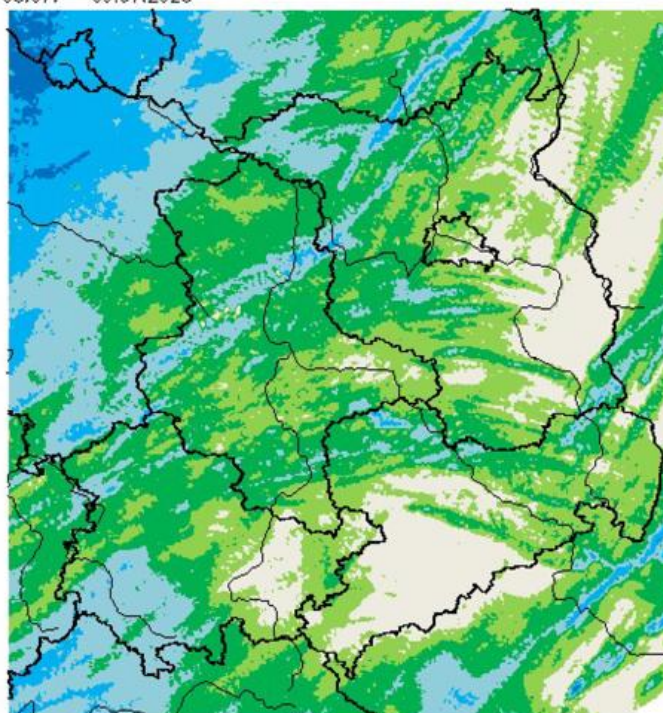

0,5 2,0 5,0 10,0 25,0 50,0 mm

Deutscher Wetterdienst (erstellt 10.7.2023 9:28 UTC)

Geobasisdaten © Bundesamt für Kartographie und Geodäsie ([www.bkg.bund.de](http://www.bkg.bund.de))



Werte, bis auf wenige Ausnahmen im nördlichen Sachsen-Anhalt und im Harz zwischen 50 und 10 % nFK. In der Bodenschicht 30 bis 60 cm Tiefe bewegten sich die Werte zwischen 40 und 80 % nFK mit sinkender Tendenz. Die Tagesmittel der Bodentemperatur in 5 und 10 cm Tiefe lagen zu Wochenbeginn zwischen 15 und 24 °C und zu Wochenende zwischen 24 und 30 °C. In 20 cm Bodentiefe stiegen die Tagesmittel von 16 bis 23 °C auf 21 bis 28 °C. In 50 cm Bodentiefe bewegten sich die Werte mit ansteigender Tendenz zwischen 16 und 24 °C.

**Pflanze:** Die Wintergerste ist erntereif. Der Wintertraps ging diese Woche verbreitet in die Vollreife. Der Winterweizen, die Sommergerste und der Hafer begannen vereinzelt mit der Gelbreife. Auch der Winterroggen befand sich in der Teig- bis Gelbreife. Vereinzelt wurden beim Mais die Rispen geschoben. Allgemein litten die Blattkulturen, wie Zuckerrüben, unter der Wärmebelastung. In Kartoffelbeständen fiel ein massiver Befall mit Kartoffelkäfern auf. Insgesamt war jedoch der Infektionsbefall mit Schaderregern und Krankheiten unspektakulär. Im Obstbau konnten reife Sauerkirschen, Rote Johannisbeeren und Aprikosen verzeichnet werden. Der Beifuß begann vereinzelt an zu blühen. Es bestand besonders von Freitag bis Sonntag Sonnenbrandgefahr beim Obst.

**Arbeitsprozess:** Hauptsächlich wurde die Wintergerste geerntet und das Stroh vom Feld gefahren. Durch den in der ersten Wochenhälfte lebhaften Wind gab es eine hohe Staubbelastung bei der Mahd. Hohe Temperaturen und trockene Felder begünstigten etliche Feldbrände.

**Ausblick:** Bei einem Sonne-Wolken-Mix entwickeln sich am Donnerstag vor allem im Norden des Berichtsgebietes lokal, teils kräftige Schauer oder Gewitter. Nachts klingen diese ab und die Bewölkung geht zurück. Nach einem freundlichen und meist trockenen Freitag und größtenteils auch Samstag können am Samstagabend sowie in der Nacht zum Sonntag erneut von Westen Schauer und Gewitter durchziehen und auch am teils wolkigen, teils heiteren Sonntag besteht ein geringes Schauerrisiko. Beim Wechsel von Sonne und Quellwolken bleibt es am Montag und Dienstag meist trocken, bevor am Mittwoch die Schauerneigung wieder etwas steigt.

### Vorläufige Witterungsdaten der Berichtswoche 03.07.23 bis 09.07.23

| Station               | Hoehe<br>in m | TMIT<br>MITT | Diff<br>Abwe | TMAX<br>MITT | TMIN<br>MITT | TERD<br>MITT | SONN<br>SUMM | in %<br>v.No | NIED<br>SUMM | in %<br>v.No | VERD<br>SUMM | MIWI<br>MITT |
|-----------------------|---------------|--------------|--------------|--------------|--------------|--------------|--------------|--------------|--------------|--------------|--------------|--------------|
| <b>Brandenburg</b>    |               |              |              |              |              |              |              |              |              |              |              |              |
| Wiesenburg            | 187           | 19.9         | 1.9          | 25.6         | 13.1         | 9.6          | 75.8         | 147.2        | 0.1          | 0.7          | 35.5         | 3.3          |
| Neuruppin             | 50            | 19.1         | 1.3          | 25.7         | 11.3         | 8.5          | 75.4         | 144.4        | 2.1          | 16.1         | 35.1         | 2.4          |
| Angermuende           | 56            | 19.1         | 1.0          | 26.0         | 10.9         | 9.1          | 68.8         | 128.8        | 0.0          | 0.0          | 34.8         | 3.1          |
| Potsdam               | 81            | 20.4         | 1.7          | 26.7         | 14.1         | 10.4         | 76.0         | 137.5        | 0.3          | 2.0          | 35.9         | 3.7          |
| Berlin-Schf.          | 47            | 20.2         | 1.4          | 26.4         | 12.6         | 8.3          | 72.0         | 133.5        | (0.0)        | (0.0)        | 35.1         | 3.6          |
| Lindenberg            | 98            | 20.7         | 2.0          | 26.2         | 14.6         | 11.6         | 81.4         | 149.6        | 0.4          | 2.7          | 36.5         | 3.3          |
| Cottbus               | 69            | 21.0         | 1.9          | 28.0         | 12.1         | 9.6          | 81.8         | 153.5        | 0.0          | 0.0          | 40.2         | 2.5          |
| <b>Sachsen-Anhalt</b> |               |              |              |              |              |              |              |              |              |              |              |              |
| Seehausen             | 21            | 19.9         | 1.7          | 26.6         | 11.9         | 10.2         | 72.8         | 135.7        | 0.3          | 2.2          | 36.3         | 3.5          |
| Gardelegen            | 47            | 19.9         | 1.7          | 26.7         | 10.8         | 9.7          | 70.1         | 137.7        | 1.3          | 9.9          | 34.7         | 2.8          |
| Magdeburg             | 79            | 20.7         | 2.2          | 26.8         | 13.3         | 10.8         | 72.9         | 134.7        | 2.9          | 22.7         | 36.7         | 2.5          |
| Harzgerode            | 404           | 18.0         | 1.9          | 24.6         | 9.3          | 7.8          | 78.1         | 159.1        | 0.3          | 2.3          | 34.3         | 3.3          |
| Jessnitz              | 74            | 20.5         | 1.7          | 27.5         | 12.4         | 9.9          | 80.4         | 153.1        | .            | 0.0          | 39.1         | 3.4          |
| Wittenberg            | 105           | 20.8         | 2.0          | 27.3         | 13.7         | 11.3         | 76.4         | 147.2        | 0.0          | 0.0          | 38.9         | 2.6          |
| Bernburg              | 84            | 20.1         | 1.4          | 27.6         | 11.8         | 10.7         | 72.9         | 135.5        | 3.6          | 29.0         | 37.3         | 3.2          |
| Kreipitzsch           | 246           | 20.6         | 2.4          | 26.6         | 13.5         | 11.6         | 81.8         | 156.4        | 0.3          | 2.0          | 37.4         | 3.2          |
| <b>Thüringen</b>      |               |              |              |              |              |              |              |              |              |              |              |              |
| Artern                | 164           | 20.9         | 2.6          | 27.9         | 12.9         | 9.5          | 78.1         | 152.5        | 1.7          | 14.0         | 39.5         | 3.5          |
| Leinefelde            | 356           | 19.2         | 2.5          | 25.0         | 12.7         | 9.4          | 80.9         | 167.8        | 2.0          | 12.7         | 33.6         | 2.7          |
| Erfurt-Binders.       | 312           | 20.4         | 2.8          | 26.4         | 12.8         | 10.9         | 79.6         | 156.2        | 5.1          | 35.2         | 38.5         | 4.1          |
| Gera-Leumnitz         | 311           | 20.1         | 2.4          | 27.0         | 12.0         | 9.5          | 77.4         | 155.4        | 0.1          | 0.6          | 39.1         | 3.6          |
| Meiningen             | 450           | 19.9         | 2.9          | 25.6         | 13.1         | 10.5         | 76.2         | 157.0        | 7.1          | 47.0         | 36.5         | 2.8          |
| Neuhaus               | 845           | 17.4         | 3.0          | 22.1         | 12.4         | 8.0          | 64.1         | 141.4        | 6.5          | 29.9         | 30.5         | 3.5          |
| <b>Sachsen</b>        |               |              |              |              |              |              |              |              |              |              |              |              |
| Dresden-Klotzs.       | 227           | 21.4         | 2.8          | 27.4         | 13.8         | 11.2         | 91.0         | 175.2        | 0.0          | 0.0          | 38.5         | 3.5          |
| Goerlitz              | 238           | 20.7         | 2.5          | 28.1         | 11.4         | 8.7          | 89.4         | 168.5        | 0.0          | 0.0          | 38.4         | 2.7          |
| Leipzig-Schkeu.       | 131           | 21.4         | 2.7          | 28.2         | 13.5         | 10.5         | 84.0         | 157.4        | 0.7          | 5.0          | 41.8         | 4.1          |
| Oschatz               | 150           | (20.4)       | (1.8)        | 28.0         | (11.3)       | 9.9          | 82.4         | 156.7        | (0.0)        | (0.0)        | 40.8         | 3.0          |
| Plauen                | 386           | 19.4         | 2.1          | 27.0         | 10.0         | 8.5          | 79.9         | 169.6        | 0.5          | 2.9          | 39.4         | 2.4          |
| Chemnitz              | 418           | 20.5         | 3.0          | 26.2         | 13.8         | 10.2         | 80.7         | 161.4        | 0.0          | 0.0          | 36.6         | 4.0          |
| Nossen                | 308           | 20.6         | 2.4          | 26.5         | 13.6         | 10.7         | 89.4         | 176.0        | .            | 0.0          | 35.2         | 3.5          |
| Dresden-Hoster.       | 114           | 21.1         | 2.1          | 28.4         | 12.0         | 9.4          | 87.0         | 171.8        | .            | 0.0          | 40.3         | 3.2          |

TMIT = Wochenmittel der Lufttemperatur in 200 cm, °C

DIFF = Abweichung vom vieljaehrigen Mittelwert, K

TMAX = mittleres Maximum der Lufttemperatur in 200 cm, °C

TMIN = mittleres Minimum der Lufttemperatur in 200 cm, °C

TERD = mittleres Minimum der Lufttemperatur in Bodennaehue (5 cm), °C

SONN = Wochensumme der Sonnenscheindauer, h

in % = Wochensumme in % vom vieljaehrigen Mittelwert

NIED = Wochensumme der Niederschlagshoehe, mm (Bezugszeitraum 0-24)

VERD = Wochensumme der potentiellen Verdunstung ueber Gras, in mm

MIWI = Wochenmittel der Windgeschwindigkeit, m/s

## Vorläufige Witterungsdaten der Berichtswoche 03.07.23 bis 09.07.23

|                 | Tagesmittel d. Lufttemp. in °C   |        |        |      |      |      |      | Maximum der Lufttemperatur in °C |      |      |      |      |      |      |
|-----------------|----------------------------------|--------|--------|------|------|------|------|----------------------------------|------|------|------|------|------|------|
|                 | 3.                               | 4.     | 5.     | 6.   | 7.   | 8.   | 9.   | 3.                               | 4.   | 5.   | 6.   | 7.   | 8.   | 9.   |
| Wiesenburg      | 16.7                             | 17.3   | 17.8   | 17.0 | 21.1 | 24.0 | 25.3 | 20.7                             | 21.6 | 23.0 | 22.2 | 27.7 | 31.2 | 33.1 |
| Neuruppin       | 17.1                             | 16.6   | 17.4   | 17.0 | 19.5 | 22.5 | 23.6 | 21.6                             | 21.8 | 24.1 | 22.7 | 27.4 | 30.5 | 31.8 |
| Angermuende     | 17.5                             | 17.7   | 18.3   | 17.3 | 19.7 | 21.2 | 22.1 | 22.0                             | 22.1 | 24.7 | 23.1 | 27.6 | 30.4 | 31.8 |
| Potsdam         | 17.6                             | 18.6   | 18.4   | 17.9 | 21.3 | 24.1 | 25.0 | 22.2                             | 23.7 | 23.9 | 23.5 | 28.8 | 31.9 | 33.0 |
| Berlin-Schf.    | 17.8                             | 18.7   | 19.0   | 17.6 | 20.7 | 23.5 | 24.4 | 22.3                             | 23.2 | 25.1 | 23.2 | 28.1 | 31.0 | 31.7 |
| Lindenberg      | 17.7                             | 18.6   | 19.8   | 17.9 | 21.3 | 24.3 | 25.2 | 22.3                             | 23.8 | 25.2 | 22.9 | 27.7 | 30.6 | 31.2 |
| Cottbus         | 18.6                             | 19.6   | 20.4   | 18.2 | 21.0 | 23.9 | 25.2 | 24.0                             | 25.6 | 27.4 | 24.8 | 28.9 | 32.1 | 33.1 |
| Seehausen       | 17.9                             | 17.5   | 18.1   | 17.5 | 20.5 | 23.3 | 24.8 | 22.7                             | 22.1 | 23.7 | 23.4 | 29.1 | 32.1 | 33.3 |
| Gardelegen      | 17.5                             | 17.0   | 18.4   | 17.4 | 19.7 | 23.3 | 26.0 | 21.8                             | 22.2 | 23.4 | 23.0 | 29.2 | 32.4 | 34.6 |
| Magdeburg       | 17.9                             | 18.3   | 18.8   | 18.4 | 21.0 | 24.4 | 26.2 | 21.4                             | 23.1 | 23.3 | 24.2 | 29.1 | 32.5 | 34.2 |
| Harzgerode      | 14.8                             | 16.1   | 16.5   | 15.2 | 18.2 | 21.4 | 23.9 | 19.2                             | 21.5 | 20.7 | 21.4 | 27.0 | 30.1 | 32.5 |
| Jessnitz        | 18.0                             | 19.0   | 19.0   | 18.3 | 20.6 | 23.3 | 25.5 | 22.4                             | 24.4 | 24.6 | 24.4 | 30.0 | 32.5 | 34.4 |
| Wittenberg      | 17.8                             | 18.9   | 18.9   | 17.6 | 21.3 | 25.1 | 26.3 | 22.8                             | 24.3 | 24.9 | 23.9 | 28.8 | 32.2 | 33.9 |
| Bernburg        | 17.5                             | 18.2   | 18.2   | 17.3 | 20.5 | 23.4 | 25.7 | 22.5                             | 24.3 | 24.3 | 24.5 | 29.5 | 33.0 | 34.9 |
| Kreipitzsch     | 17.7                             | 19.0   | 18.5   | 18.3 | 20.8 | 23.9 | 25.8 | 21.5                             | 24.0 | 22.4 | 23.5 | 28.8 | 31.4 | 34.3 |
| Artern          | 17.9                             | 18.8   | 19.0   | 18.4 | 21.1 | 24.5 | 26.6 | 22.3                             | 25.1 | 23.6 | 24.7 | 30.3 | 33.5 | 35.6 |
| Leinefelde      | 15.9                             | 16.7   | 16.5   | 16.0 | 19.9 | 23.6 | 25.6 | 19.7                             | 22.1 | 20.5 | 22.0 | 26.9 | 30.6 | 33.5 |
| Erfurt-Binders. | 17.2                             | 18.7   | 17.6   | 18.0 | 20.8 | 23.8 | 26.4 | 21.7                             | 24.0 | 21.6 | 23.4 | 28.2 | 31.8 | 34.0 |
| Gera-Leumnitz   | 17.4                             | 18.6   | 17.7   | 17.9 | 20.7 | 23.1 | 25.6 | 22.8                             | 25.1 | 23.5 | 24.0 | 29.0 | 30.8 | 33.6 |
| Meiningen       | 17.0                             | 18.3   | 16.3   | 17.3 | 20.7 | 23.6 | 26.0 | 21.2                             | 23.3 | 20.0 | 22.6 | 28.2 | 30.6 | 33.3 |
| Neuhaus         | 13.4                             | 14.8   | 13.6   | 14.4 | 18.8 | 21.8 | 24.8 | 17.7                             | 19.5 | 16.6 | 19.4 | 24.5 | 27.4 | 29.8 |
| Dresden-Klotzs. | 18.8                             | 20.0   | 19.8   | 19.0 | 21.6 | 25.1 | 25.6 | 23.1                             | 25.4 | 26.1 | 24.3 | 28.9 | 31.4 | 32.9 |
| Goerlitz        | 18.7                             | 19.3   | 19.9   | 18.1 | 20.7 | 23.9 | 24.5 | 24.3                             | 25.9 | 28.6 | 25.0 | 28.8 | 31.1 | 33.1 |
| Leipzig-Schkeu. | 18.6                             | 19.3   | 19.5   | 18.8 | 21.9 | 24.9 | 26.8 | 23.5                             | 25.7 | 25.5 | 25.2 | 29.6 | 32.7 | 35.0 |
| Oschatz         | 18.4                             | (19.2) | 18.5   | 18.1 | 20.5 | 23.1 | 25.1 | 23.8                             | 26.1 | 25.5 | 25.3 | 29.3 | 31.8 | 34.1 |
| Plauen          | 16.9                             | 18.4   | 16.8   | 16.7 | 19.8 | 22.6 | 24.7 | 22.5                             | 24.7 | 22.8 | 24.7 | 29.7 | 31.5 | 33.4 |
| Chemnitz        | 16.8                             | 18.5   | 18.3   | 17.6 | 21.1 | 24.7 | 26.2 | 22.2                             | 24.5 | 23.7 | 23.1 | 27.6 | 29.8 | 32.3 |
| Nossen          | 18.0                             | 19.1   | 18.9   | 18.3 | 20.8 | 23.6 | 25.3 | 22.0                             | 24.0 | 23.6 | 23.7 | 28.4 | 30.7 | 32.9 |
| Dresden-Hoster. | 19.3                             | 19.3   | 20.2   | 18.7 | 21.2 | 23.7 | 25.0 | 24.8                             | 25.9 | 27.0 | 25.3 | 29.7 | 32.2 | 33.8 |
| -----           |                                  |        |        |      |      |      |      |                                  |      |      |      |      |      |      |
|                 | Minimum der Lufttemperatur in °C |        |        |      |      |      |      | Sonnenscheindauer in h           |      |      |      |      |      |      |
|                 | 3.                               | 4.     | 5.     | 6.   | 7.   | 8.   | 9.   | 3.                               | 4.   | 5.   | 6.   | 7.   | 8.   | 9.   |
| Wiesenburg      | 12.6                             | 12.1   | 12.1   | 11.9 | 11.5 | 15.0 | 16.2 | 4.6                              | 7.9  | 7.3  | 11.1 | 15.4 | 15.5 | 14.0 |
| Neuruppin       | 11.9                             | 10.0   | 10.1   | 10.9 | 8.8  | 13.4 | 13.7 | 5.0                              | 8.5  | 6.4  | 10.5 | 15.4 | 15.7 | 13.9 |
| Angermuende     | 12.9                             | 10.8   | 10.4   | 11.0 | 9.3  | 11.4 | 10.6 | 3.6                              | 8.7  | 4.8  | 10.0 | 13.6 | 14.7 | 13.4 |
| Potsdam         | 12.9                             | 14.2   | 13.4   | 11.9 | 13.9 | 15.9 | 16.7 | 3.3                              | 9.3  | 5.8  | 12.0 | 15.8 | 15.7 | 14.1 |
| Berlin-Schf.    | 13.2                             | 12.9   | 12.6   | 11.2 | 9.8  | 13.5 | 14.8 | 2.4                              | 9.6  | 6.2  | 9.8  | 15.3 | 15.2 | 13.5 |
| Lindenberg      | 12.9                             | 14.7   | 14.4   | 12.3 | 11.8 | 17.2 | 18.7 | 6.4                              | 10.6 | 7.3  | 11.6 | 15.7 | 15.5 | 14.3 |
| Cottbus         | 11.7                             | 13.3   | 12.2   | 10.0 | 10.1 | 12.8 | 14.3 | 7.6                              | 11.3 | 7.6  | 11.8 | 14.8 | 15.0 | 13.7 |
| Seehausen       | 14.2                             | 12.1   | 12.2   | 10.6 | 9.0  | 11.0 | 14.0 | 5.6                              | 7.3  | 6.6  | 8.7  | 15.4 | 15.5 | 13.7 |
| Gardelegen      | 12.4                             | 10.5   | 13.3   | 9.7  | 7.6  | 9.8  | 12.6 | 5.1                              | 6.2  | 7.6  | 8.2  | 15.4 | 14.4 | 13.2 |
| Magdeburg       | 13.6                             | 14.6   | 14.9   | 12.4 | 10.2 | 12.7 | 14.7 | 5.6                              | 6.4  | 7.6  | 11.1 | 14.7 | 14.7 | 12.8 |
| Harzgerode      | 8.6                              | 10.8   | 11.0   | 7.9  | 6.3  | 9.1  | 11.7 | 7.8                              | 8.7  | 8.0  | 11.5 | 15.1 | 15.0 | 12.0 |
| Jessnitz        | 13.2                             | 13.3   | 13.2   | 11.0 | 9.5  | 12.6 | 14.1 | 6.7                              | 11.1 | 6.5  | 12.3 | 15.2 | 15.1 | 13.5 |
| Wittenberg      | 11.8                             | 14.4   | 12.9   | 10.6 | 10.4 | 17.7 | 17.9 | 6.2                              | 10.2 | 5.8  | 11.3 | 14.9 | 14.8 | 13.2 |
| Bernburg        | 12.6                             | 12.4   | 13.2   | 10.6 | 9.3  | 11.5 | 13.3 | 5.6                              | 6.4  | 7.6  | 11.1 | 14.7 | 14.7 | 12.8 |
| Kreipitzsch     | 14.0                             | 14.5   | 13.7   | 11.5 | 11.0 | 14.1 | 16.0 | 8.6                              | 10.8 | 6.6  | 11.8 | 15.4 | 15.2 | 13.4 |
| Artern          | 13.4                             | 13.2   | 14.5   | 11.7 | 10.2 | 12.7 | 14.8 | 7.8                              | 8.7  | 8.0  | 11.5 | 15.1 | 15.0 | 12.0 |
| Leinefelde      | 13.2                             | 12.6   | 11.2   | 9.9  | 10.7 | 14.7 | 16.7 | 8.0                              | 11.3 | 7.1  | 12.5 | 15.2 | 14.7 | 12.1 |
| Erfurt-Binders. | 13.1                             | 13.6   | 13.4   | 11.3 | 9.5  | 12.4 | 16.2 | 8.2                              | 11.3 | 7.2  | 12.4 | 15.0 | 14.2 | 11.3 |
| Gera-Leumnitz   | 12.3                             | 11.6   | 11.9   | 10.2 | 9.6  | 12.4 | 15.9 | 8.0                              | 11.2 | 5.4  | 10.8 | 14.9 | 13.7 | 13.4 |
| Meiningen       | 13.5                             | 13.5   | 12.5   | 11.3 | 10.3 | 14.1 | 16.3 | 5.8                              | 12.2 | 7.4  | 11.4 | 14.7 | 12.5 | 12.2 |
| Neuhaus         | 9.7                              | 11.0   | 10.8   | 9.1  | 11.6 | 15.8 | 18.8 | 3.7                              | 5.1  | 3.9  | 10.5 | 15.0 | 13.3 | 12.6 |
| Dresden-Klotzs. | 14.0                             | 14.2   | 12.4   | 13.1 | 11.8 | 15.2 | 15.6 | 11.5                             | 13.0 | 8.7  | 13.8 | 15.2 | 14.1 | 14.7 |
| Goerlitz        | 12.2                             | 11.7   | 10.5   | 10.9 | 9.5  | 12.9 | 12.4 | 9.9                              | 13.7 | 9.9  | 10.9 | 15.0 | 15.3 | 14.7 |
| Leipzig-Schkeu. | 14.5                             | 13.6   | 13.6   | 11.3 | 11.4 | 13.4 | 16.5 | 7.2                              | 11.9 | 7.2  | 13.2 | 15.4 | 15.3 | 13.8 |
| Oschatz         | 12.1                             | 11.5   | (11.1) | 9.9  | 9.1  | 12.2 | 13.3 | 7.0                              | 12.3 | 6.0  | 12.8 | 15.1 | 14.9 | 14.3 |
| Plauen          | 10.9                             | 11.1   | 9.9    | 7.5  | 7.2  | 10.1 | 13.3 | 7.8                              | 12.4 | 6.8  | 11.8 | 15.2 | 14.2 | 11.7 |
| Chemnitz        | 12.3                             | 12.0   | 11.5   | 11.2 | 13.2 | 18.7 | 18.0 | 5.7                              | 11.0 | 6.7  | 13.3 | 15.4 | 14.6 | 14.0 |
| Nossen          | 14.8                             | 13.9   | 13.3   | 13.0 | 10.5 | 13.4 | 16.0 | 10.2                             | 13.2 | 7.3  | 13.9 | 15.4 | 14.9 | 14.5 |
| Dresden-Hoster. | 12.4                             | 11.6   | 11.9   | 10.9 | 10.4 | 12.7 | 14.4 | 9.9                              | 11.9 | 8.4  | 12.9 | 15.2 | 14.1 | 14.6 |

## Vorläufige Witterungsdaten der Berichtswoche 03.07.23 bis 09.07.23

|                | Niederschlagshoeh |     |     |    |    |     |     | Haude Verdunstung |     |     |     |     |     |     |
|----------------|-------------------|-----|-----|----|----|-----|-----|-------------------|-----|-----|-----|-----|-----|-----|
|                | 3.                | 4.  | 5.  | 6. | 7. | 8.  | 9.  | 3.                | 4.  | 5.  | 6.  | 7.  | 8.  | 9.  |
| Wiesenburg     | .                 | .   | 0.1 | .  | .  | .   | 0.0 | 3.4               | 3.6 | 4.1 | 3.8 | 6.6 | 7.0 | 7.0 |
| Neuruppin      | 0.0               | 0.0 | 2.1 | .  | .  | .   | 0.0 | 3.4               | 3.5 | 3.8 | 4.0 | 6.4 | 7.0 | 7.0 |
| Angermuende    | 0.0               | 0.0 | 0.0 | .  | .  | .   | .   | 3.4               | 3.9 | 3.8 | 3.5 | 6.2 | 7.0 | 7.0 |
| Potsdam        | 0.0               | .   | 0.3 | .  | .  | .   | .   | 3.6               | 3.8 | 3.2 | 4.4 | 6.9 | 7.0 | 7.0 |
| Berlin-Schf.   | .                 | .   | 0.0 | .  | .  | (.) | 0.0 | 3.4               | 3.6 | 3.5 | 4.2 | 6.4 | 7.0 | 7.0 |
| Lindenberg     | .                 | .   | 0.4 | .  | .  | .   | .   | 4.1               | 4.4 | 3.9 | 3.9 | 6.2 | 7.0 | 7.0 |
| Cottbus        | .                 | .   | 0.0 | .  | .  | .   | .   | 4.7               | 5.0 | 4.4 | 5.1 | 7.0 | 7.0 | 7.0 |
| Seehausen      | 0.0               | 0.0 | 0.3 | .  | .  | .   | 0.0 | 3.7               | 3.5 | 4.0 | 4.1 | 7.0 | 7.0 | 7.0 |
| Gardelegen     | 0.0               | 0.0 | 0.0 | .  | .  | .   | 1.3 | 3.3               | 2.8 | 4.0 | 3.9 | 6.7 | 7.0 | 7.0 |
| Magdeburg      | .                 | 0.0 | 0.3 | .  | .  | .   | 2.6 | 3.4               | 3.9 | 4.0 | 4.4 | 7.0 | 7.0 | 7.0 |
| Harzgerode     | .                 | .   | 0.3 | .  | .  | .   | 0.0 | 2.8               | 3.7 | 3.2 | 3.8 | 6.8 | 7.0 | 7.0 |
| Jessnitz       | .                 | .   | .   | .  | .  | .   | .   | 4.3               | 4.8 | 4.7 | 4.3 | 7.0 | 7.0 | 7.0 |
| Wittenberg     | .                 | .   | 0.0 | .  | .  | .   | .   | 4.2               | 4.4 | 5.1 | 4.3 | 6.9 | 7.0 | 7.0 |
| Bernburg       | .                 | .   | 0.9 | .  | .  | .   | 2.7 | 3.5               | 4.4 | 4.1 | 4.3 | 7.0 | 7.0 | 7.0 |
| Kreipitzsch    | .                 | .   | 0.3 | .  | .  | .   | .   | 3.6               | 4.6 | 4.0 | 4.2 | 7.0 | 7.0 | 7.0 |
| Artern         | .                 | .   | 1.4 | .  | .  | .   | 0.3 | 3.9               | 5.3 | 4.2 | 5.1 | 7.0 | 7.0 | 7.0 |
| Leinefelde     | .                 | 0.0 | 1.2 | .  | .  | .   | 0.8 | 2.4               | 3.6 | 3.4 | 3.8 | 6.4 | 7.0 | 7.0 |
| Erfurt-Binders | .                 | .   | 1.3 | .  | .  | .   | 3.8 | 3.7               | 5.1 | 4.0 | 4.8 | 6.9 | 7.0 | 7.0 |
| Gera-Leumnitz  | .                 | .   | 0.1 | .  | .  | .   | 0.0 | 4.4               | 5.0 | 4.0 | 4.7 | 7.0 | 7.0 | 7.0 |
| Meiningen      | 0.0               | 0.0 | 7.1 | .  | .  | .   | 0.0 | 3.4               | 4.9 | 3.5 | 4.0 | 6.7 | 7.0 | 7.0 |
| Neuhaus        | .                 | .   | 6.5 | .  | .  | .   | 0.0 | 2.7               | 3.1 | 2.4 | 3.4 | 5.3 | 6.6 | 7.0 |
| Dresden-Klotz  | .                 | .   | 0.0 | .  | .  | .   | .   | 4.4               | 5.3 | 3.0 | 4.8 | 7.0 | 7.0 | 7.0 |
| Goerlitz       | .                 | .   | 0.0 | .  | .  | .   | .   | 4.6               | 5.3 | 2.7 | 4.8 | 7.0 | 7.0 | 7.0 |
| Leipzig-Schkeu | 0.0               | .   | 0.1 | .  | .  | .   | 0.6 | 4.9               | 5.5 | 5.0 | 5.4 | 7.0 | 7.0 | 7.0 |
| Oschatz        | .                 | .   | 0.0 | .  | .  | .   | .   | 4.4               | 5.8 | 4.6 | 5.1 | 6.9 | 7.0 | 7.0 |
| Plauen         | .                 | (.) | 0.5 | .  | .  | .   | 0.0 | 4.1               | 5.3 | 4.4 | 4.6 | 7.0 | 7.0 | 7.0 |
| Chemnitz       | .                 | .   | 0.0 | .  | .  | .   | .   | 3.6               | 4.9 | 3.6 | 4.2 | 6.3 | 7.0 | 7.0 |
| Nossen         | .                 | .   | .   | .  | .  | .   | .   | 3.3               | 4.5 | 3.2 | 4.1 | 6.1 | 7.0 | 7.0 |
| Dresden-Hoster | .                 | .   | .   | .  | .  | .   | .   | 4.8               | 5.5 | 3.8 | 5.2 | 7.0 | 7.0 | 7.0 |

|                 | Bodentemperatur Tagesm. 5 cm in °C |      |      |      |      |      |      | Bodentemperatur Tagesm. 20cm in °C |      |      |      |      |      |      |
|-----------------|------------------------------------|------|------|------|------|------|------|------------------------------------|------|------|------|------|------|------|
|                 | 3.                                 | 4.   | 5.   | 6.   | 7.   | 8.   | 9.   | 3.                                 | 4.   | 5.   | 6.   | 7.   | 8.   | 9.   |
| Wiesenburg      | 20.4                               | 21.5 | 21.1 | 22.4 | 25.5 | 27.8 | 29.1 | 19.9                               | 20.6 | 20.5 | 21.2 | 22.9 | 25.1 | 26.5 |
| Neuruppin       | 20.2                               | 21.4 | 19.4 | 21.2 | 24.4 | 26.2 | 27.3 | 19.3                               | 20.4 | 19.5 | 19.9 | 21.8 | 23.4 | 24.5 |
| Angermuende     | 18.5                               | 20.1 | 19.3 | 20.5 | 23.3 | 25.7 | 26.5 | 18.8                               | 19.8 | 19.4 | 20.0 | 21.6 | 23.6 | 24.8 |
| Potsdam         | 23.0                               | 24.7 | 22.7 | 23.2 | 26.2 | 28.4 | 29.5 | 22.7                               | 23.6 | 22.8 | 22.6 | 24.3 | 26.4 | 27.6 |
| Berlin-Schf.    | 19.6                               | 21.2 | 19.8 | 20.6 | 23.8 | 26.2 | 27.6 | 19.5                               | 20.2 | 19.7 | 19.9 | 21.4 | 23.4 | 24.7 |
| Lindenberg      | 20.3                               | 21.5 | 21.6 | 22.2 | 26.7 | 29.7 | 30.8 | 20.2                               | 21.0 | 21.2 | 21.5 | 23.7 | 26.4 | 27.8 |
| Cottbus         | 22.2                               | 24.0 | 24.2 | 24.6 | 27.6 | 29.6 | 30.5 | 21.2                               | 22.9 | 23.4 | 23.7 | 25.4 | 27.2 | 28.2 |
| Seehausen       | 19.6                               | 20.5 | 20.0 | 20.5 | 23.9 | 26.0 | 26.8 | 19.6                               | 20.5 | 20.0 | 20.4 | 22.1 | 24.3 | 25.4 |
| Gardelegen      | 19.5                               | 20.7 | 21.0 | 21.5 | 24.5 | 26.7 | 28.6 | 19.3                               | 20.4 | 20.6 | 21.1 | 22.6 | 24.8 | 26.5 |
| Magdeburg       | 21.4                               | 22.5 | 22.2 | 24.1 | 27.0 | 29.5 | 31.2 | 20.3                               | 20.8 | 21.0 | 21.9 | 23.3 | 25.2 | 26.7 |
| Harzgerode      | 18.8                               | 18.9 | 19.6 | 20.7 | 23.3 | 25.5 | 27.0 | 18.3                               | 18.4 | 18.9 | 19.4 | 20.7 | 22.5 | 23.8 |
| Jessnitz        | ----                               | ---- | ---- | ---- | ---- | ---- | ---- | ----                               | ---- | ---- | ---- | ---- | ---- | ---- |
| Wittenberg      | 20.5                               | 21.6 | 20.4 | 21.9 | 24.8 | 27.5 | 28.8 | 20.5                               | 21.2 | 20.7 | 21.2 | 22.9 | 25.2 | 26.6 |
| Bernburg        | 21.0                               | 22.6 | 22.3 | 23.8 | 27.0 | 29.2 | 30.8 | 20.5                               | 21.1 | 21.6 | 22.1 | 23.5 | 25.4 | 26.7 |
| Kreipitzsch     | 21.8                               | 22.6 | 21.8 | 23.4 | 26.0 | 28.1 | 29.9 | 21.3                               | 21.6 | 21.5 | 22.1 | 23.4 | 25.2 | 26.7 |
| Artern          | 20.7                               | 21.2 | 21.1 | 22.3 | 24.3 | 26.2 | 27.8 | 21.0                               | 20.8 | 21.0 | 21.3 | 22.3 | 23.8 | 25.1 |
| Leinefelde      | 19.1                               | 20.1 | 19.7 | 20.8 | 24.0 | 26.5 | 28.2 | 18.8                               | 19.3 | 19.5 | 19.8 | 21.5 | 23.7 | 25.5 |
| Erfurt-Binders. | 19.1                               | 19.7 | 19.3 | 21.2 | 24.9 | 27.2 | 28.9 | 19.3                               | 19.3 | 19.5 | 19.7 | 21.3 | 23.3 | 24.8 |
| Gera-Leumnitz   | 20.5                               | 21.9 | 20.6 | 22.8 | 26.0 | 27.3 | 29.5 | 19.7                               | 20.4 | 20.3 | 20.7 | 22.7 | 24.3 | 25.8 |
| Meiningen       | 19.7                               | 21.2 | 18.5 | 20.2 | 23.3 | 25.3 | 27.1 | 19.6                               | 20.1 | 19.9 | 19.6 | 21.1 | 22.9 | 24.1 |
| Neuhaus         | 15.2                               | 16.8 | 15.1 | 16.0 | 19.5 | 22.2 | 24.4 | 15.8                               | 16.3 | 16.1 | 15.7 | 17.3 | 19.4 | 21.3 |
| Dresden-Klotz.  | 22.7                               | 23.2 | 22.8 | 23.6 | 25.9 | 27.6 | 28.9 | 22.0                               | 22.3 | 22.3 | 22.5 | 23.9 | 25.4 | 26.5 |
| Goerlitz        | 21.7                               | 22.9 | 22.6 | 22.9 | 25.0 | 26.8 | 27.8 | 20.5                               | 21.3 | 21.7 | 21.6 | 22.6 | 24.1 | 25.1 |
| Leipzig-Schkeu. | 22.0                               | 23.0 | 22.1 | 24.3 | 27.3 | 29.5 | 31.2 | 21.4                               | 21.8 | 21.6 | 22.4 | 24.1 | 25.9 | 27.3 |
| Oschatz         | 22.3                               | 23.4 | 22.1 | 23.9 | 26.8 | 28.6 | 30.1 | 21.4                               | 22.4 | 22.0 | 22.6 | 24.5 | 26.4 | 27.7 |
| Plauen          | 20.6                               | 22.3 | 20.3 | 21.5 | 23.8 | 25.7 | 26.9 | 20.3                               | 21.1 | 20.7 | 20.6 | 21.8 | 23.4 | 24.5 |
| Chemnitz        | 18.3                               | 19.9 | 19.2 | 21.2 | 23.6 | 24.9 | 26.7 | 18.1                               | 18.4 | 18.7 | 19.0 | 20.5 | 21.8 | 23.0 |
| Nossen          | 20.9                               | 22.4 | 21.0 | 23.5 | 26.2 | 27.8 | 29.8 | 20.5                               | 21.1 | 20.8 | 21.4 | 23.3 | 24.9 | 26.5 |
| Dresden-Hoster. | 23.5                               | 23.9 | 22.9 | 24.6 | 26.6 | 27.6 | 29.0 | 22.9                               | 22.9 | 22.5 | 23.3 | 24.7 | 25.7 | 26.7 |

## Wochensummen des Niederschlages in mm

Kalenderwoche (KW): **22 bis 26**

| <b>Brandenburg</b>     | <b>KW<br/>22</b> | <b>KW<br/>23</b> | <b>KW<br/>24</b> | <b>KW<br/>25</b> | <b>KW<br/>26</b> |
|------------------------|------------------|------------------|------------------|------------------|------------------|
| Baruth                 | 0,0              | 0,3              | 14,0             | 69,1             | 9,6              |
| Berge                  | 0,0              | 1,2              | 11,3             | 57,3             | 10,1             |
| Coschen                | 0,0              | 0,0              | 3,9              | 41,8             | 45,6             |
| Doberlug-Kirchhain     | 0,0              | 13,1             | 6,9              | 45,4             | 20,7             |
| Grünow                 | 0,0              | 0,0              | 15,7             | 16,0             | 19,3             |
| Holzdorf               | 0,0              | 2,5              | 4,4              | 57,6             | 4,1              |
| Klettwitz              | 0,0              | 3,7              | 2,3              | 30,8             | 21,2             |
| Kyritz                 | 0,0              | 0,0              | 29,4             | 32,1             | 26,7             |
| Langenlipsdorf         | 0,0              | 1,9              | 5,3              | 70,6             | 13,0             |
| Lenzen                 | 0,0              | 0,5              | 16,6             | 26,1             | 9,3              |
| Lübben-Blumenfelde     | 0,0              | 2,5              | 28,5             | 36,6             | 12,9             |
| Manschnow              | 0,0              | 0,0              | 15,3             | 32,5             | 16,1             |
| Marnitz                | 0,0              | 2,1              | 8,1              | 30,3             | 22,5             |
| Menz                   | 0,0              | 0,0              | 16,5             | 22,6             | 47,7             |
| Müncheberg             | 0,0              | 0,0              | 13,1             | 39,8             | 17,6             |
| Wittstock . Rote Mühle | 0,0              | 0,1              | 3,4              | 66,9             | 25,4             |
| Wusterwitz             | 0,0              | 4,0              | 7,4              | 90,3             | 9,0              |
| Zehdenick              | 0,0              | 0,2              | 27,2             | 26,2             | 11,5             |
| Heckelberg             | 0,0              | 14,3             | 11,9             | 26,6             | 29,1             |

| <b>Sachsen</b>           | <b>KW<br/>22</b> | <b>KW<br/>23</b> | <b>KW<br/>24</b> | <b>KW<br/>25</b> | <b>KW<br/>26</b> |
|--------------------------|------------------|------------------|------------------|------------------|------------------|
| Altgeringswalde          | 0,0              | 10,4             | 0,7              | 32,7             | 30,5             |
| Bertsdorf-Hörnitz        | 0,0              | 16,9             | 14,7             | 19,9             | 26,9             |
| Dippoldiswalde-Reinsberg | 0,0              | 16,2             | 5,5              | 33,3             | 7,9              |
| Aue                      | 0,0              | 22,8             | 0,1              | 43,9             | 6,3              |
| Garsebach                | 0,0              | 16,6             | 4,1              | 40,7             | 26,0             |
| Bad Muskau               | 0,0              | 4,7              | 3,3              | 29,5             | 12,9             |
| Klitzschen (b. Torgau)   | 0,0              | 6,7              | 1,6              | 21,5             | 4,6              |
| Kubschütz (Lausitz)      | 0,0              | 9,1              | 21,4             | 23,2             | 13,7             |
| Leipzig-Holzhausen       | 0,0              | 15,4             | 0,9              | 24,0             | 16,3             |
| Lichtenhain-Mittelndorf  | 0,0              | 9,5              | 4,1              | 11,4             | 12,1             |
| Marienberg               | 0,0              | 28,4             | 0,5              | 41,3             | 10,6             |
| Nossen                   | 0,0              | 12,8             | 14,7             | 35,3             | 16,1             |
| Sohland (Spree)          | 0,0              | 8,8              | 15,4             | 14,2             | 29,0             |
| Dresden-Hosterwitz       | 0,0              | 12,4             | 2,5              | 36,9             | 23,3             |
| Dresden-Strehlen         | 0,0              | 16,2             | 9,7              | 33,6             | 28,7             |
| Deutschneudorf           | 0,0              | 31,3             | 0,1              | 39,9             | 17,5             |
| Bad Elster               | 0,0              | 9,9              | 3,1              | 32,3             | 14,3             |
| Lichtentanne             | 0,0              | 15,1             | 2,6              | 38,0             | 3,7              |
| Treuen                   | 0,0              | 16,2             | 1,8              | 52,0             | 15,4             |
| Zinnwald                 | 0,0              | 37,6             | 4,1              | 29,9             | 55,6             |
| Fichtelberg              | 0,0              | 29,1             | 0,0              | 60,9             | 18,0             |

## Wochensummen des Niederschlages in mm

Kalenderwoche (KW): **22 bis 26**

| <b>Thüringen</b>        | <b>KW<br/>22</b> | <b>KW<br/>23</b> | <b>KW<br/>24</b> | <b>KW<br/>25</b> | <b>KW<br/>26</b> |
|-------------------------|------------------|------------------|------------------|------------------|------------------|
| Dachwig                 | 0,0              | 2,0              | 5,7              | 26,7             | 4,1              |
| Jena                    | 0,0              | 1,7              | 1,3              | 26,8             | 11,7             |
| Kleiner Inselsberg      | 0,0              | 0,7              | 2,5              | 47,5             | 18,7             |
| Moorgrund-Gräfendorf-N. | 0,0              | 0,0              | 0,2              | 21,1             | 2,7              |
| Mühlhausen-Görmar       | 0,0              | 0,4              | 8,7              | 27,9             | 11,1             |
| Neuhaus/Rennweg         | 0,0              | 7,2              | 5,2              | 47,8             | 8,6              |
| Olbersleben             | 0,0              | 1,3              | 3,2              | 12,5             | 2,6              |
| Schmalkalden            | 0,0              | 0,6              | 2,8              | 25,3             | 2,3              |
| Schleiz                 | 0,0              | 11,9             | 6,0              | 39,4             | 22,8             |
| Schmieritz-Weltwitz     | 0,0              | 16,1             | 2,7              | 33,8             | 24,0             |
| Schwarzburg             | 0,0              | 0,1              | 1,5              | 19,1             | 15,3             |
| Artern                  | 0,0              | 5,1              | 3,6              | 21,5             | 4,7              |
| Tegkwitz                | 0,0              | 6,5              | 1,0              | 35,3             | 9,8              |
| Weimar-Schöndorf        | 0,0              | 0,4              | 2,7              | 35,6             | 4,9              |
| Waltershausen           | 0,0              | 0,4              | 4,6              | 35,6             | 5,2              |
| Langenwetzendorf        | 0,0              | 20,3             | 1,3              | 44,0             | 10,3             |
| Birx                    | 0,0              | 17,6             | 0,6              | 51,1             | 6,0              |
| Bad Lobenstein          | 0,0              | 7,2              | 4,8              | 29,3             | 4,1              |
| Veilsdorf               | 0,0              | 2,0              | 1,8              | 25,2             | 6,2              |
| Rockendorf              | 0,0              | 10,0             | 9,0              | 32,6             | 27,2             |
| Bad Berka               | 0,0              | 6                | 10,8             | 25,8             | 6,4              |

| <b>Sachsen-Anhalt</b>      | <b>KW<br/>22</b> | <b>KW<br/>23</b> | <b>KW<br/>24</b> | <b>KW<br/>25</b> | <b>KW<br/>26</b> |
|----------------------------|------------------|------------------|------------------|------------------|------------------|
| Bernburg                   | 0,0              | 10,5             | 2,5              | 78,2             | 18,8             |
| Demker                     | 0,0              | 8,2              | 18,1             | 99,8             | 18,4             |
| Drewitz (b. Burg)          | 0,0              | 0,8              | 10,2             | 90,2             | 16,0             |
| Genthin                    | 0,0              | 1,3              | 16,9             | 55,8             | 4,4              |
| Köthen                     | 0,0              | 0,7              | 1,5              | 31,0             | 8,0              |
| Osterfeld                  | 0,0              | 6,4              | 1,6              | 42,0             | 7,2              |
| Pabstorf                   | 0,0              | 0,6              | 2,3              | 96,7             | 4,2              |
| Schierke                   | 0,0              | 9,5              | 14,2             | 102,1            | 8,4              |
| Ummendorf                  | 0,0              | 2,2              | 8,9              | 97,4             | 13,4             |
| Wernigerode                | 0,0              | 5,6              | 6,8              | 87,3             | 7,4              |
| Zeitz                      | 0,0              | 5,3              | 0,6              | 44,1             | 13,3             |
| Jeßnitz                    | 0,0              | 1,9              | 0,7              | 46,0             | 8,1              |
| Quedlinburg                | 0,0              | 9,7              | 1,6              | 114,9            | 10,7             |
| Mehringen                  | 0,0              | 10,9             | 2,5              | 61,8             | 13,5             |
| Brocken                    | 0,1              | 6,8              | 14,6             | 87,0             | 11,0             |
| Stiege                     | 0,0              | 5,7              | 3,2              | 86,8             | 7,0              |
| Querfurt-Mühle Loderslebe  | 0,0              | 8,8              | 8,6              | 21,4             | 2,1              |
| Kreipitzsch (b. Bad Kösen) | 0,0              | 10,3             | 1,7              | 21,9             | 6,5              |
| Bad Lauchstädt             | 0,0              | 10,4             | 0,9              | 23,3             | 1,7              |
| Halle-Döllnitz             | 0,0              | 7,9              | 0,5              | 31,3             | 11,3             |