

Wöchentlicher Witterungsbericht
für Berlin, Brandenburg, Sachsen-Anhalt, Sachsen
und Thüringen

Nr.44

vom 30.10.2006
bis 05.11.2006

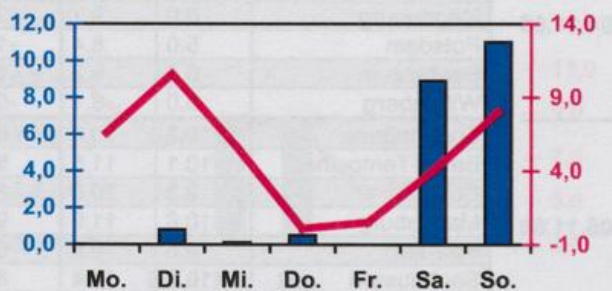
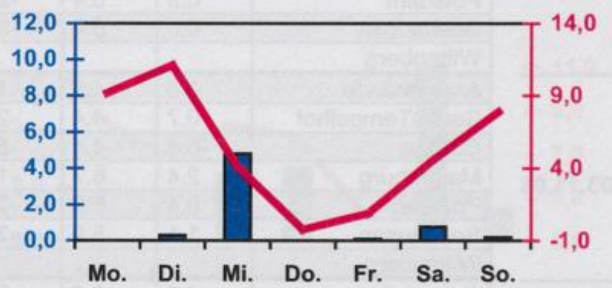
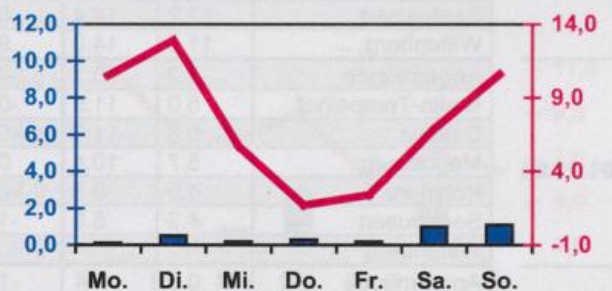
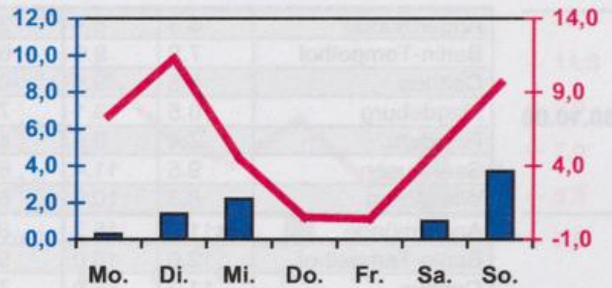

Mittelwerte und Extrema im Zeitraum 1971 - 2000
für die Woche vom 30.10. bis 05.11.

| Stationen: | Mittlere Lufttemperatur [°C] | Höchstes Maximum der Lufttemperatur [°C] | Tiefstes Minimum der Lufttemperatur [°C] | Mittleres Maximum der Lufttemperatur [°C] | Mittleres Minimum der Lufttemperatur [°C] | Mittlere Niederschlagshöhen [mm] | Höchste Tagessumme der Niederschlagshöhe [mm] |
|---------------------|------------------------------|--|--|---|---|----------------------------------|---|
| Potsdam | 5.9 | 18.2 | -5.7 | 9.3 | 2.9 | 9.6 | 30.4 |
| Magdeburg | 6.2 | 18.4 | -6.8 | 10.0 | 3.0 | 8.4 | 24.9 |
| Berlin-Tempelhof | 6.5 | 17.0 | -4.1 | 9.4 | 3.6 | 10.0 | 31.6 |
| Dresden-Klotzsche | 6.3 | 17.4 | -4.9 | 9.5 | 3.7 | 12.4 | 29.3 |
| Erfurt-Bindersleben | 5.5 | 17.2 | -7.2 | 9.1 | 2.3 | 6.7 | 20.5 |

■ Tagessumme der Niederschlagshöhe in mm
— Tagesmittel der Lufttemperatur in °C